

МУНИЦИПАЛЬНОЕ КАЗЕННОЕ УЧРЕЖДЕНИЕ КУЛЬТУРЫ
«ЗДВИНСКИЙ РАЙОННЫЙ МУЗЕЙ БОЕВОЙ И ТРУДОВОЙ СЛАВЫ»



История образования Здвинского районного музея . Здвинский районный музей боевой и трудовой славы , образован в соответствии с решением Здвинского райисполкома от 7 июля 1972 года №167 .Вначале музей располагался в одной из комнат РДК ,а 8 мая 1991 года был торжественно открыт в нынешнем здании. С 2005года музей имеет статус юридического лица и называется: Муниципальное учреждение культуры Здвинский районный музей боевой и трудовой славы. С 2011 года переименован в «Муниципальное казенное учреждение культуры Здвинский районный музей боевой и трудовой славы » , в соответствии с Постановлением администрации Здвинского сельсовета Здвинского района Новосибирской области от 25.10.2011года № 90 «О создании муниципальных казенных учреждений культуры Здвинского сельсовета путем изменения типа существующих муниципальных учреждений культуры ».

Общая площадь музея 150 кв. м., имеется 3 экскурсионных зала. В первом зале размещены экспозиции посвященные истории образования поселения с 1773 года и по настоящее время, жизни района в годы Великой Отечественной войны, труженикам тыла, участникам локальных войн.



СТАЯ СТРАНИЦЫ ИСТОРИИ...

ВЕЛИКАЯ ОТЕЧЕСТВЕННАЯ ВОЙНА

НА ВОЙНУ ИЗ ЭДВИНСКОГО РАЙОНА УШЛО БО
НЕ ВЕРНУЛОСЬ 3704 ЧЕЛОВЕК

КОЛХОЗНОЕ СТРОИТЕЛЬСТВО В РАЙОНЕ

22 ИЮНЯ 1941 ГОДА ФАШИСТСКАЯ ГЕРМАНИЯ НАПАЛА НА СОВЕТСКИЙ СОЮЗ
НАЧАЛАСЬ ВЕЛИКАЯ ОТЕЧЕСТВЕННАЯ ВОЙНА

БЛОКАДА ЛЕНИНГРАДА

УСТАНОВЛЕНИЕ СОВЕТСКОЙ ВЛАСТИ

ОБОРОНА МОСКВЫ

КУРСКАЯ ДУГА

ПУТЬ К ПОБЕДЕ

ЛЕНИНГРАДСКАЯ БИТВА



Великая Отечественная война

Германская Германия напала на Советский Союз
НА ВОЙНУ ИЗ ЭДВИНСКОГО РАЙОНА УШЛО БОЛЕЕ 1800 ЧЕЛОВЕК
НЕ ВЕРНУЛОСЬ 374 ЧЕЛОВЕКА

БЛОКАДА ЛЕНИНГРАДА

КУРСКАЯ ДУГА

ПУТЬ К ПОБЕДЕ

ТЫЛ - ФРОНТУ

РЕПРЕССИИ

ТЫЛ - ФРОНТУ

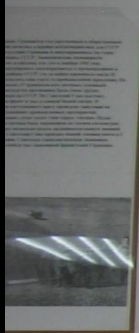

Текст документа, вероятно, отчет или приказ, с таблицами и списками.



30-летие
КВАЗЭНИК

Текст документа, вероятно, отчет или приказ.

30-летие
КВАЗЭНИК



РЕПРЕССИИ

30-летие
КВАЗЭНИК

30-летие
КВАЗЭНИК

30-летие
КВАЗЭНИК



Текст документа, вероятно, отчет или приказ.

Текст документа, вероятно, отчет или приказ.

Текст документа, вероятно, отчет или приказ.

Текст документа, вероятно, отчет или приказ.



ВИТИЕ НАРОДНОГО ХОЗЯЙСТВА

СТРОИТЕЛЬНЫЕ ОРГАНИЗАЦИИ

ООО ЭДВИНСКАЯ МШМК



ДОРОЖНО-СТРОИТЕЛЬНЫЕ ОРГАНИЗАЦИИ



ЖИЛИЩНО-КОММУНАЛЬНОЕ ХОЗЯЙСТВО



ГАЗОВЫЕ СЛУЖБЫ

ЭЛЕКТРОЭНЕРГЕТИКА



ОБЩЕСТВЕННОЕ ПИТАНИЕ

БАНКИ

МЧС

РВД



АПТЕКИ

Textual information about pharmacies.



СВЯЗЬ



СУД И ПРОКУРАТУРА

Textual information about the judiciary and prosecution.



ОБРАЗОВАНИЕ



СОЦИАЛЬНАЯ ПОЛИТИКА



МОЛОДЕЖНАЯ ПОЛИТИКА



СПОРТ

КУЛЬТУРА



ЗДРАВООХРАНЕНИЕ



ГАЗЕТА



ЛЕСНОЕ ХОЗЯЙСТВО



ЭДВ

АФГАНИСТАН - ЧЕЧНЯ



В Афганистане принимали участие 46 жителей Зринского района. Погиб 1 человек.



В военных действиях в Афганистане принимали участие 46 жителей Зринского района. Погиб 1 человек.

В военных действиях в Чечне участвовали 96 солдат, призванных из Зринского района. Погибло 7 человек.

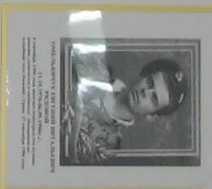

В военных действиях в Афганистане принимали участие 46 жителей Зринского района. Погиб 1 человек.



В военных действиях в Чечне участвовали 96 солдат, призванных из Зринского района. Погибло 7 человек.



В военных действиях в Афганистане принимали участие 46 жителей Зринского района. Погиб 1 человек.



В военных действиях в Чечне участвовали 96 солдат, призванных из Зринского района. Погибло 7 человек.



В военных действиях в Чечне участвовали 96 солдат, призванных из Зринского района. Погибло 7 человек.



РЕПРЕССИИ

Воскресный Казахстан
ВРКАЗ
Воскресный Казахстан
Выходит один раз в неделю
1991 г.

Воскресный Казахстан
Различные публикации из газет и журналов
Воскресный Казахстан
Выходит один раз в неделю
1991 г.

Воскресный Казахстан
Выходит один раз в неделю
1991 г.



Содержание
1. ...
2. ...
3. ...

Содержание
1. ...
2. ...
3. ...

Содержание
1. ...
2. ...
3. ...

Содержание
1. ...
2. ...
3. ...





СПОРТСМЕНЫ КУБИРСКОГО РАЙОНА



О.Н. Духовникова, Л.К. Барыкина, Е.В. Козлова, Г.В. Гарина, А.В. Лаврова, О.В. ...



Дом

1964 г.



Легкоатлеты на XXV лет олимпиады



ВЕНЕЦ-АВТО

ВЕНЕЦ-АВТО



ВЕНЕЦ-АВТО

ВЕНЕЦ-АВТО



Во втором зале – экспозиции природы и животного мира родного края крестьянского быта .













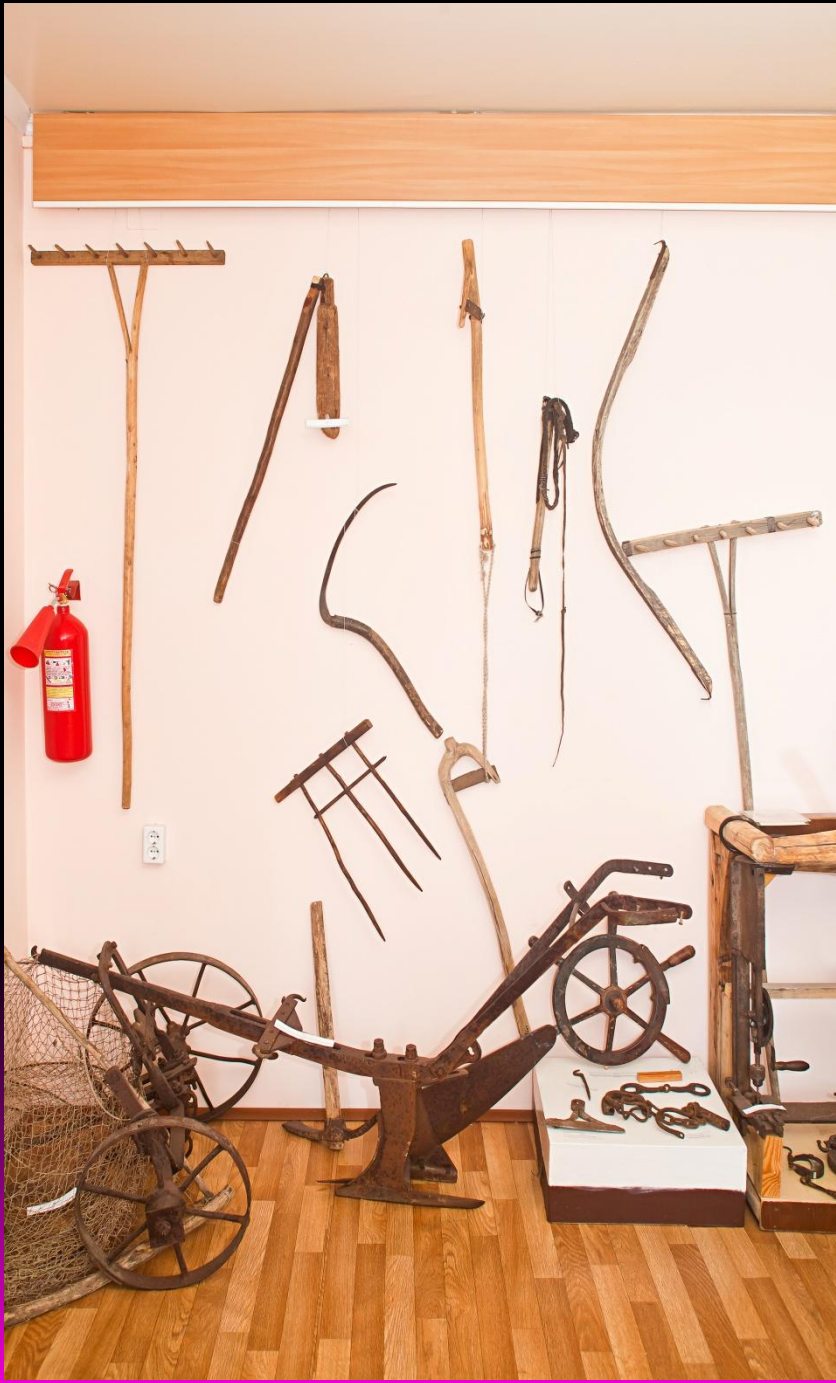





Рис.2. Магнитограмма городища Чича-1 и прилегающей территории распространения подъемного материала, полученная при микромагнитном сканировании цезиевыми магнитометрами.





Третий зал –выставочно –лекционный .

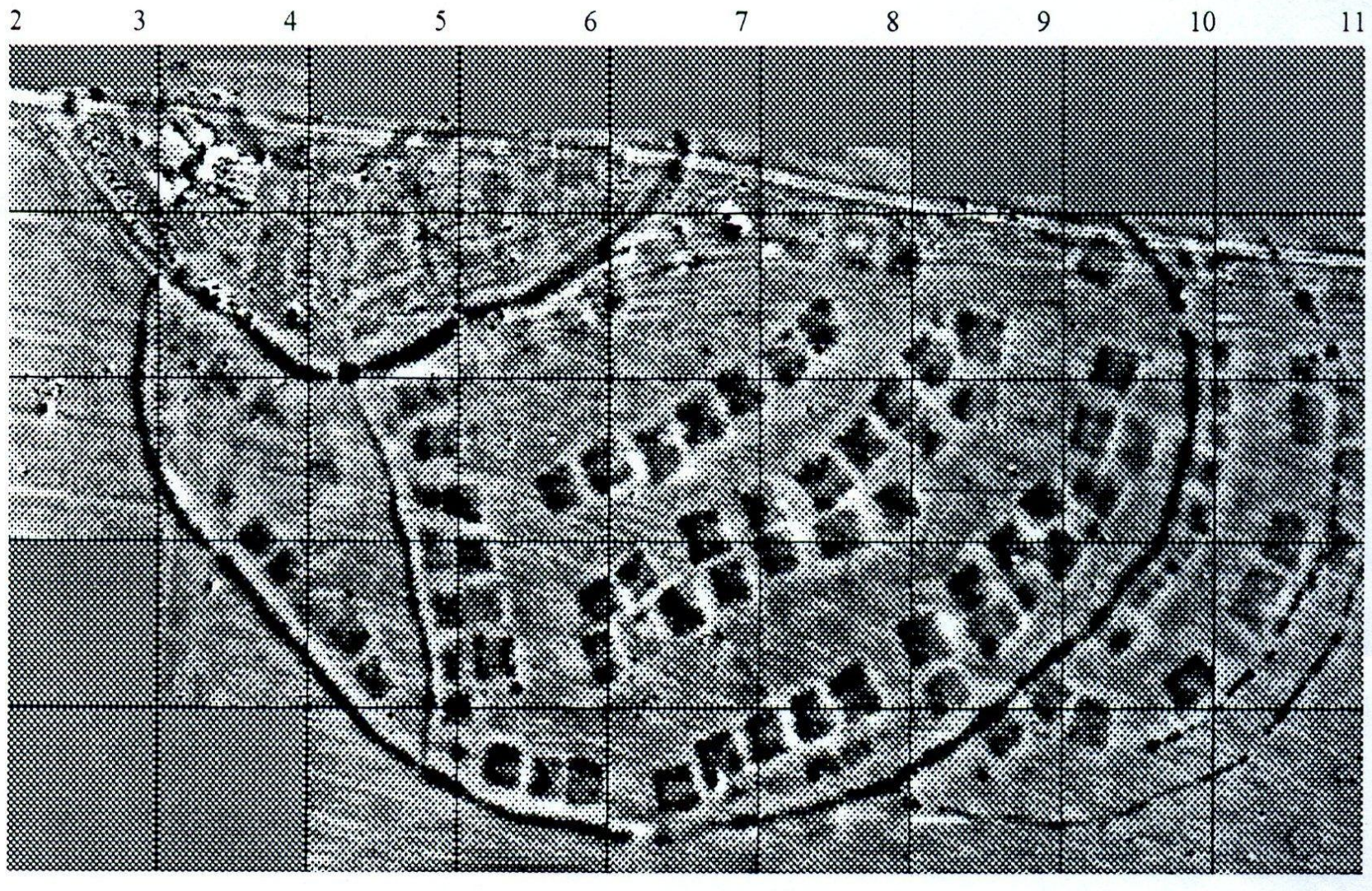
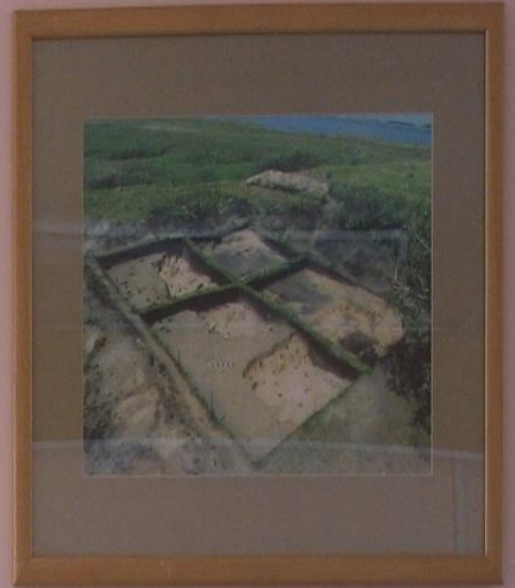

В среднем в год музей посещает около 5000 человек и более ,около90% из них – молодежь и дети . Информация для посетителей различная ,зависит от возраста интересов и любознательности ,экскурсии и лекции обзорные и тематические проводятся по всем экспозициям музея .Музей организует выставки из собственных фондов , тематические ,коллекционные. Традиционными стали выставки и мероприятия к памятным датам ,в том числе ко дню Победы , дню музеев и т.д.















*ДОБРО
ПОЖАЛПОВАТЬ
В МУЗЕЙ!*