ОМК
Совершенство продуманных решений

ОМК
Благовещенск

Мобильная парикмахерская для мужчин

«БАРБЕР-GO»

Каримов Рафис Фаритович
Физлицо, Самозанятый
Город Благовещенск
Республика Башкортостан

ОМК

Совершенство продуманных решений

ОМК Благовещенск

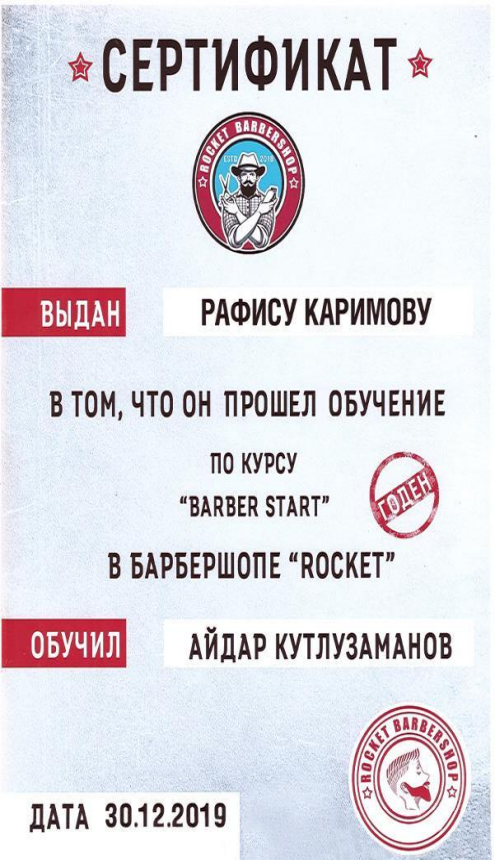

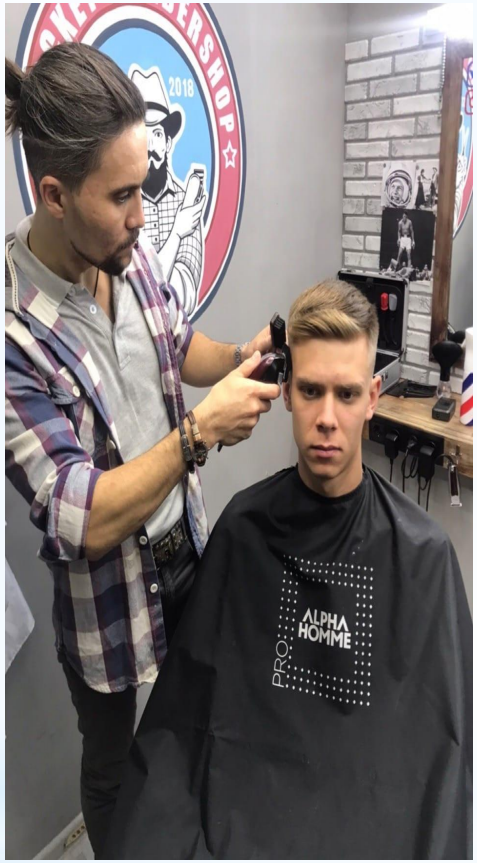

Мне 36 лет. Стричь начал ещё когда служил в армии, но больше подтолкнуло меня к этому желание познать тайну парикмахерского искусства. Моя бабушка и родители тоже умели хорошо стричь в молодости, а моя родная сестра имеет свой салон красоты и тоже стрижёт, поэтому я решил отучиться на мужского парикмахера-барбера. На данный момент имею 2-хлетний опыт стрижек. Надеюсь вырасти до профессионала и поднять уровень Благовещенска в этом вопросе.

Актуальность проекта

В настоящее время наблюдается всплеск популярности на ношение бороды и усов. Статистика свидетельствует о том, что на каждые 100 тысяч населения должен приходиться один барбершоп. А современный рынок обеспечивает лишь 15 процентов от потребностей населения.

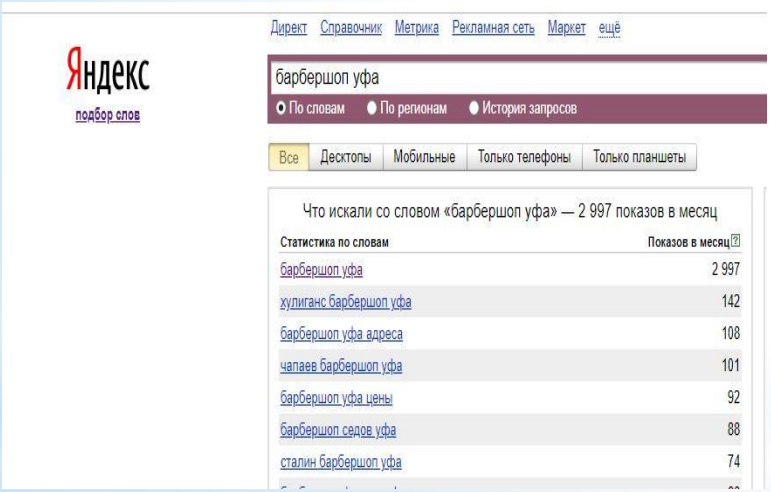

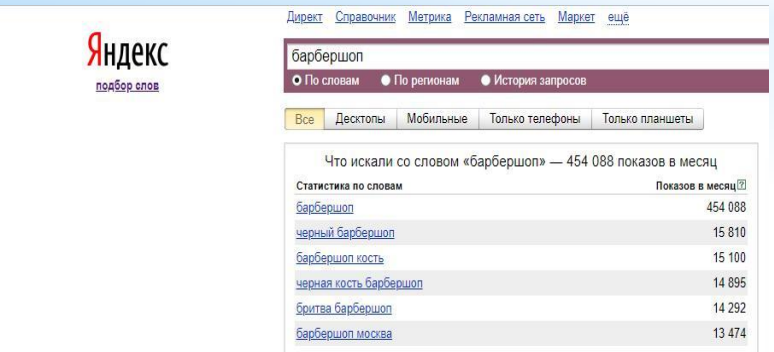

Динамика открытия барбершопов в России

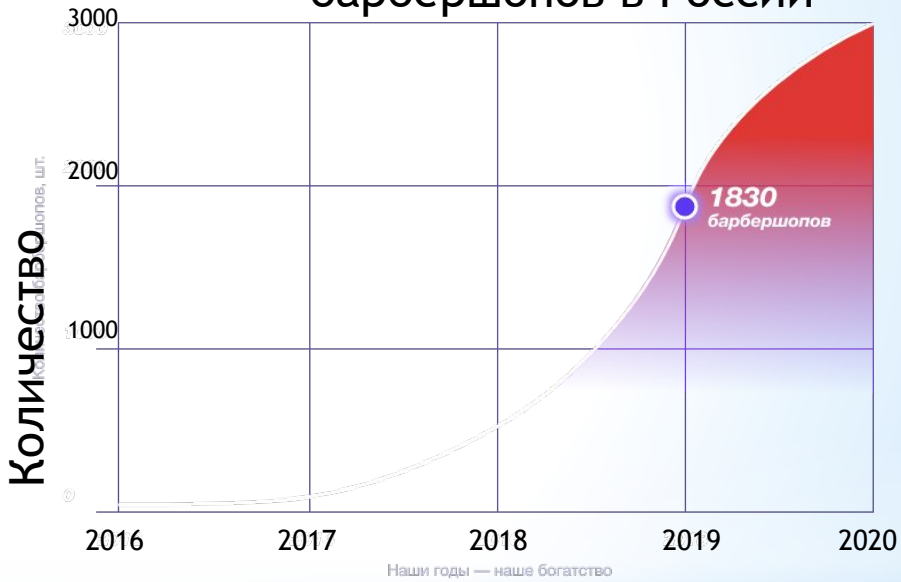

Годы

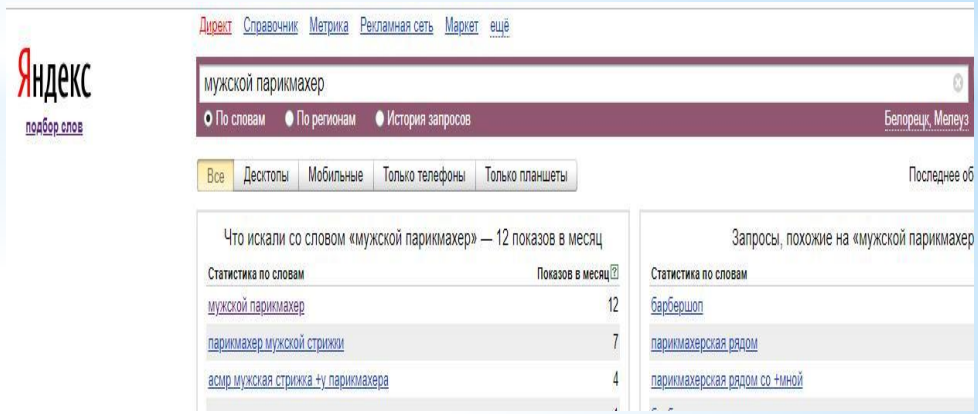

Вот так выглядит динамика популярности запроса «мужские парикмахерские» в России.

Агентство инвестиционного планирования и маркетинга «АИПИМ» в процессе анализа рынка парикмахерских услуг провело опрос, который позволил получить ответы на важные вопросы.

- Основная часть респондентов, принявших участие в опросе — мужчины в возрасте 26-35 лет (44%) и еще 39% — 36-45 лет. Более 60% участников имеют доход свыше 50 тыс. рублей, в том числе 42% — свыше 70 тыс. рублей в месяц.
- Частота посещений парикмахерских салонов. Как выяснилось, 58% опрошенных мужчин посещают парикмахерскую один раз в месяц или чаще, а еще 42% — один раз в пять-шесть недель или реже.

По прогнозам аналитиков, в ближайшем будущем на премиальный сегмент будет приходиться 8-10% рынка, 25-30% — на средний, где стрижка стоит 600-900 рублей, и low-cost барбершопы займут до 60% рынка.

Целевая аудитория проекта

- Основной показатель -- это мужчины от 26 до 50 лет,
- Средний – юноши от 18 до 26 лет,
- Допонительный – дети и подростки от 5 и до 18 лет.

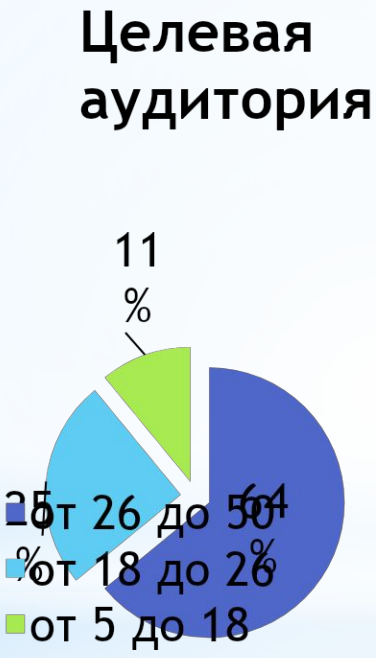

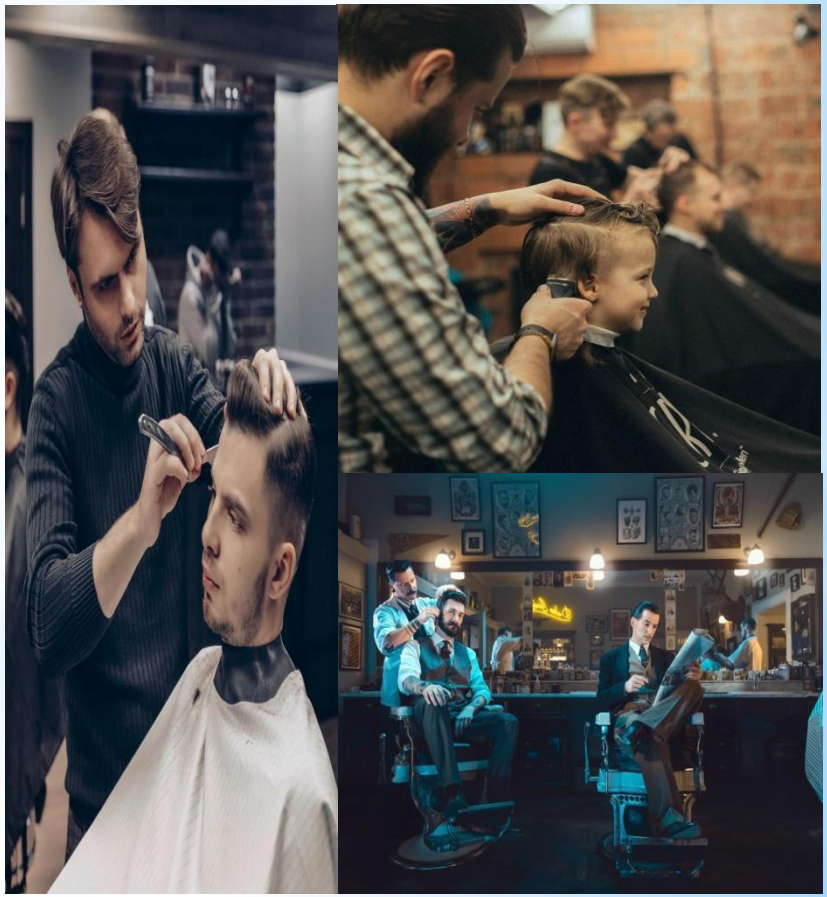

Анализ рынка

В городе Благовещенск на 04.01.2022 проживают 34 773 человека, 15 649 из которых мужчины:

- Малыши от 0 до 5 лет: 1 158 человек,
- Дети и подростки от 5 до 18 лет: 2 833 человек,
- Молодые и взрослые мужчины от 18 до 50 лет: 6 681 человек,
- Мужчины старше 50 лет: 4 977 человек.

TAM Мужское население города Уфа: 484 893 чел.

SAM Мужское население Благовещенского района: 21 669 чел.

SOM Мужское население города Благовещенск: 15 649 чел.

ОМК Совершенство продуманных решений

ОМК Благовещенск

Бизнес-модель проекта

Услуги:

- традиционное бритье лица и головы (опасной бритвой или машинкой);

- моделирование бороды и усов (в том числе машинкой);

- стрижка мужская (включая консультации по стилю, мытье головы и укладку);

- стрижка машинкой с переменой насадок;

мужской маникюр и педикюр (в перспективе);

точечный массаж;

косметические услуги.

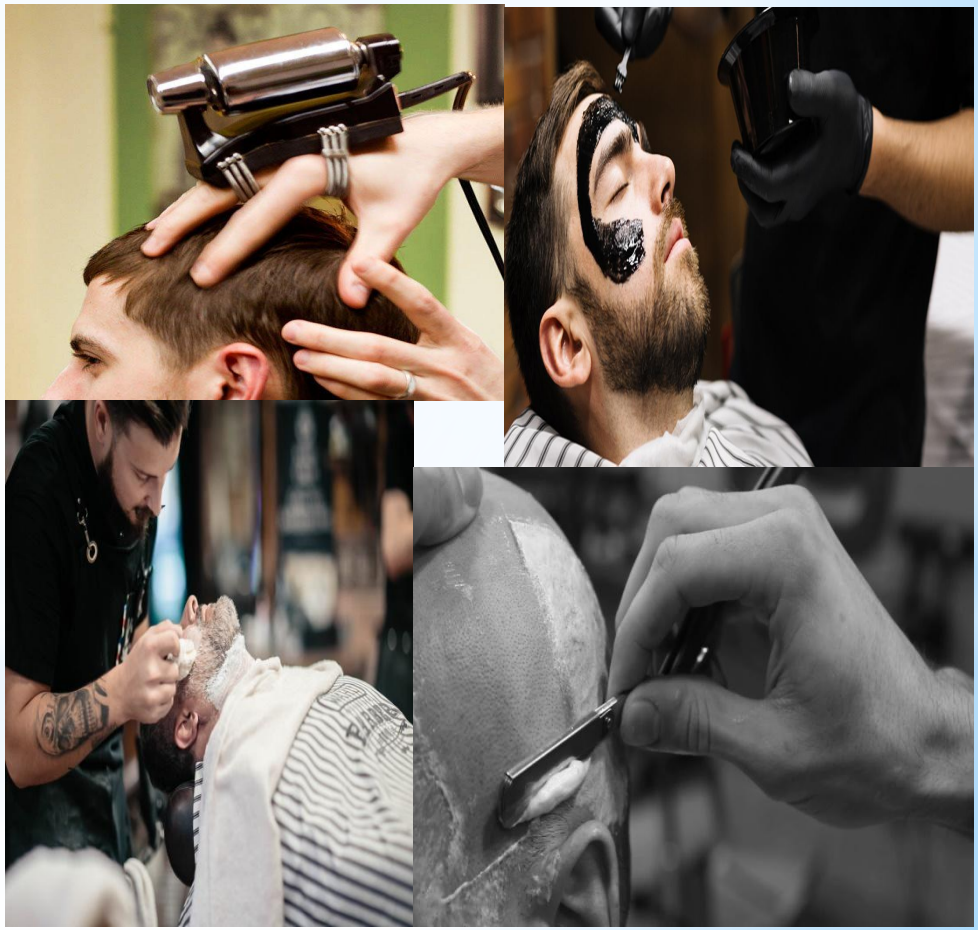

Конкуренты

Парикмахерские:

- Чио-Чио,
- Роза,
- Дуэт,
- Зеркало,
- Стрижём,
- Виола,
- Студия,
- АнжеЛика,
- Руки-Ножницы,
- Стимул,
- Шиколад,
- Мечта.
- Церюльня Кузнецов

Кроме одного барбершопа, это обычные парикмахерские под универсальный уклон.

Многие виды услуг, которые хочу предоставить я, у этих парикмахерских отсутствуют, то есть я легко могу составить им конкуренцию в определённых услугах и сервисе:

-- бритьё лица и головы,
-- мытьё головы до и после стрижки,
-- точечный массаж головы, шеи,
-- тонирование бороды,
-- удаление волосков из носа и ушей,
-- бесплатное кофе, игра на приставке.

ОМК Совершенство продуманных решений

ОМК Благовещенск

Команда и партнеры

Партнёры: российские производители и поставщики косметики, укладочных средств и аксессуаров для барбершопов.

DREAM CATCHER exclusively for men

Maestro

Wonk

IRON BARBER

KONDOR

BARBARO

ALEKSANDROV

BUTLEGGER'S Hair Pomade

RUSAK

REBEL

FAMILY

ОМК Совершенство продуманных решений

ОМК Благовещенск

Результаты

- Развитие индустрии мужской красоты
- Обучение ремеслу барберинга для детей и взрослых
- Реализованная мечта людей с ограниченными возможностями быть ухоженными, чтобы нравится себе и окружающим
- Создание рабочих мест путём расширения бизнеса
- Увеличения лояльности населения к администрации, так как город поддерживает подобные проекты.

Финансы

В наличии уже имеются инструменты для стрижки, сумма – 120 000 р.

	Компания	Продукт 1	Продукт 2	Продукт 3
Сумма стартового капитала, руб.	600 000	Стрижка	Бритьё	Косметика
Срок окупаемости, мес.	12	--	--	--
Выручка, руб./мес.	59 000	36 000	15 000	8 000
Расходы, руб./мес.	10 200	7 200	3 000	--
Чистая прибыль, руб./мес.	48 800	28 800	12 000	8 000
Рентабельность по чистой прибыли, %	82,7%	80%	80%	100%
Средний чек, руб.	--	500	500	800
Количество продаж, шт./мес.	--	72	30	10

Статья стартового капитала	Количество, шт.	Сумма, руб.
Мужское барбер кресло "Даймонд"	1	61 500
Парикмахерская мойка "Шайн"	1	27 300
Тумба с зеркалом "Barber Jack"	1	17 850
Светильники светодиодные	5	10 000
УФ-дезинфектор SM-504	1	2 040
Стерилизатор для инструментов	1	790

HD Телевизор BBK 32LEM-1089/T2C 32"	1	15 215
Игровая приставка PlayStation 4	1	31 999
Бензиновый генератор Loncin LC3500i	1	64 800
Автофургон/автобус ПАЗ 3205	1	200 000
Переоформление авто под салон	1	100 000
Ремонт авто под салон	1	61 000
Итого стартовый капитал, руб.		600 000

Какие риски у проекта/продукта?

Точка безубыточности = 33 000/мес
Прогнозируемая среднемесечная выручка составит = 150 000/мес
Запас финансовой прочности = 60.8%

Риски	Решения
Риск конкурентного преимущества	Улучшения качества, сервиса, доп. услуги.
Клиентский риск	Улучшить рекламу, дизайн, скидки, установка приемлимых цен
Логистические риски	Поиск других поставщиков
Поломка автомобиля	Правильная диагностика и качественный ремонт

ОМК Совершенство продуманных решений

ОМК Благовещенск

Перспективы захвата рынка

- Развитие бренда
- Посещение боле отдалённых населённых пунктов
- Открытие стационарных пунктов в других районах

ОМК Совершенство продуманных решений

ОМК Благовещенск

Ваш запрос

Запрашиваемая сумма на проект – 200 000 р.

Для запуска проекта необходима сумма в общем размере – 600 000 р.

Свои затраты – 120 000 р.(Инструменты)

ОМК Совершенство продуманных решений

ОМК Благовещенск

Контакты

Мои контакты:
ФИО: Каримов Рафис Фаритович
Телефон: 8 982-437-436-2
Электронная почта: navin510@bk.ru
Соц. сети: vk.com/id42190539
Сайт: --

Спасибо за внимание !