ОНИ ЧЕСТНО СЛУЖИЛИ РОДИНЕ

75-летию

первого выпуска Тарногской средней школы

ПОСВЯЩАЕТСЯ…

Первый выпуск Тарногской средней школы (фото 1937 года)

Здание Тарногской средней школы в 1930-е годы

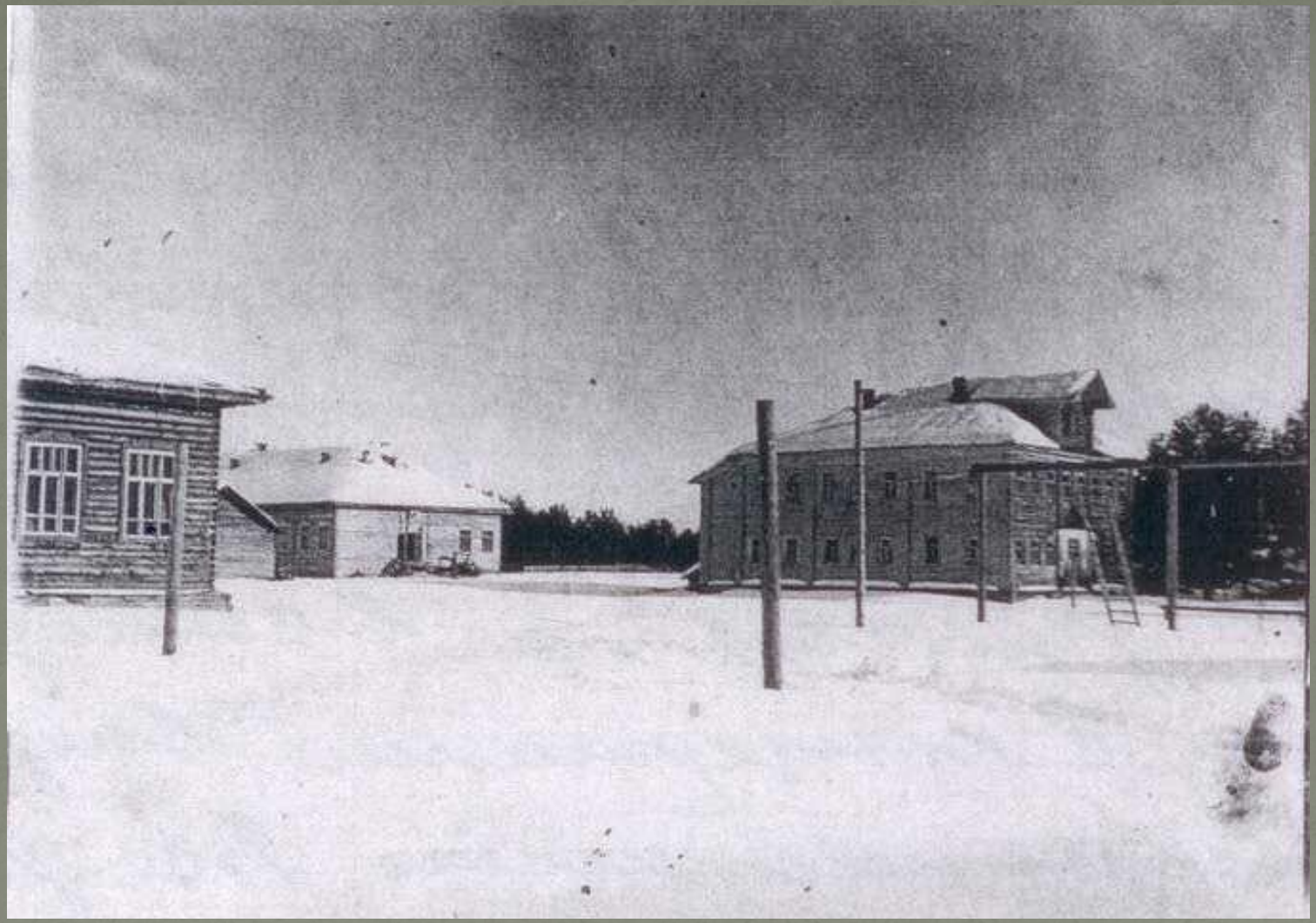

Школьный двор (послевоенные годы)

Школьная линейка (1960-е годы)

Школьный городок (1960-е годы)

Одно из зданий Тарногской средней школы (построено в 1927 году, к 10-летию Советской власти).

Рыжкова /по мужу Чахутина/ Капитолина Андреевна после окончания 10 класса работала учительницей в Цибунинской и Игумновской начальных школах и в начальных классах Верх-Кокшеньгской семилетки. Умерла в 1961 году.

Решетникова /по мужу Шабанова/ Юлия Евгеньевна после окончания 10 классов более 30 лет работала учительницей и заведующей Ермолинской начальной школой. С 1975 года на пенсии. Живет в деревне Исаковской.

Поклонцев Николай Александрович после окончания 10 класса поступил в военное морское авиационное училище в г.Перми. Окончив его, воевал на фронтах Великой Отечественной войны в качестве военного летчика. После войны служил на Дальнем Востоке. Ушел в отставку в звании "подполковник". Теперь живет в г. Магнитогорске.

42

43

Ульяновский Авенир Герасимович окончил Тарногскую среднюю школу с золотой медалью. После окончания школы поступил на математический факультет Свердловского университета. В годы Великой Отечественной войны был вынужден оставить учебу в университете из-за материальной необеспеченности. Работал учителем математики в родной школе. Окончив заочно Вологодский пединститут, работает более 30 лет учителем математики в школах и техникумах города Устюжны Вологодской обл

Умер 16.II.1980г.

Учитель начальных классов, учитель математики в 6-х—7-х классах, 1938 год

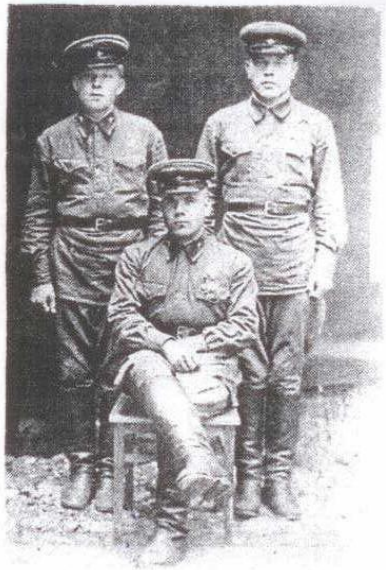

Красноармеец-стереоскопист зенитно-артиллерийской батареи, январь 1940 года

Помощник командира взвода, временно старший писарь финансовой службы части, январь 1941 г.

Младший политрук — заместитель командира артиллерийской батареи по политчасти. Брянский фронт, 1942 г.

Заместитель командира артиллерийского дивизиона. Белорусский фронт, февраль 1944 г.

Учеба на Высших Академических курсах старшего Политсостава Армии, 1958 г.

С сыном Сашей. Ленинград, 1959 г.

Начальник политического отдела Радиотехнического училища войск ПВО страны. Ленинградский округ, 1959 г.

С женой Клавдией Ефимовной на прогулке в Нижнем парке г. Пушкина, осень 1962 г.

18

19

Коротаев Григорий Васильевич после окончания 10 классов месяц работал инструктором РК ВЛКСМ, затем был назначен учителем географии Шебеньгской НСШ. В 1939 году был призван в Красную Армию. В 1941 г. был зачислен в Ленинградское училище инструментальной разведки зенитной артиллерии, закончил его в 1942 г. в Томске.в звании "техник-лейтенант". Воевал под Сталинградом,где был контужен, под Смоленском, войну закончил в г. Альтдамм около Штеттина. Награжден орденом Красной Звезды и многими медалями. Ныне - майор технической службы в отставке. Работает учителем в одной из средних школ города Пушкин.

Умер в 1993 году.

Вячеславов Федор Павлович после окончания школы и педагогических курсов работал учителем биологии Заборской средней школы. В 1939 году призван в Красную Армию. В августе 1941 г. окончил военное училище и участвовал в Великой Отечественной войне 1941-45 г.г.командиром взвода, роты, нач. штаба части. Войну закончил под Берлином в звании "капитан".После войны служил в Прибалтийском военном округе, был преподавателем Калининградского высшего инженерного училища. Уволен из армии в звании "подполковник". Награжден орденом Красной Звезды и десятью медалями.С 1965 года на пенсии. Работает старшим инженером Калиниградского производственного управления рыбной промышленности.

35

36

37

ТАРХАНОВ
Иван Ефимович

Профессор международного права
Доктор юридических наук

194223, Ленинград,
Светлановский пр.,
дом. 47, кв. 274.

Тел. служ. 239-92-49
дом. 552-85-36

Чахутин Михаил Фёдорович

21

Наволочный Анастасий Иванович после окончания 10 классов работал учителем Великодворской начальной школы. В 1939 г. был призван в Красную Армию. Его военная судьба трагична: он погиб в годы Великой Отечественной войны на фронте.

Силинский
Павел Фёдорович

Будущие выпускники в 5 классе

Ударники учебы IV-V кл. Тарногской С.Ш 1938-39 уч.г.

	Фамилия, имя учащихся	Литература: Устно	Литература: Письменно	Русский язык: Русский язык письменно	Русский язык: Устно	Немецкий язык: Немецкий язык	История	География	Алгебра	Геометрия	Тригонометр.	Физика	Химия	Геология	Астрономия	Черчение	Военное дело	Физкультура	Дисциплина	Пропуски: Полных дней	Пропуски: В т. ч. по болезни	Пропуски: Всего уроков	Пропуски: Было опозданий
1.	Бусырева Валентина +	пос	пос	пос	пос	пос	пос	-	пос	пос	пос	пос	Хор	пос	пос	Хор	пос	Хор	отл	1	1	5	5
2	Вячеславов Федор.	Хор	Хор	пос	пос Хор	пос	отл	—	Хор	Хор	хор	Хор	Хор	Хор	Хор	Хор	Хор	Хор	отл	2	2	13	—
3.	Дружининский Сергей +	Хор	Хор пос	пос	пос	пос	пос	-	пос	пос	пос	пос	пос	пос	хор	пос	Хор	Хор	отл	2	1	13	
4	Дружининский Николай	пос	пос	пос	пос	пос	пос	—	пос	пос	пос	пос	пос	пос	хор	пос	Хор	отл	отл	9	90	54	
5	Коротаев Григорий В	Хор	Хор пос	пос	пос Хор	Хор	Хор	—	Хор	Хор	Хор	Хор	Хор	отл	Хор	отл	Хор	отл	отл	17	17	93	—
6	Наволочный Анастасий +	пос	пос	пос	пос	пос	Хор	-	Хор	Хор	Хор	пос	Хор	пос	Хор	Хор	отл	отл	отл	5	3	29	
7	Решетникова Юлия	пос	пос	пос	пос Хор	пос	Хор	—	пос	пос	пос	пос	пос	пос	пос	пос	пос	пос	отл	3	3	17	—
8	Рыжкова Капитолина	пос	пос	пос	пос	пос	пос	—	пос	пос	пос	пос	Хор	пос	пос	пос	пос	пос	отл	—	[illegible]	10	
9	Силинская Елизавета	пос	пос	пос	пос	пос	пос	—	пос	пос	пос	пос	пос	пос	пос	пос	пос	пос	отл	1	1	8	
10	Силинский Павел +	Хор	Хор	пос	Хор Хор	Хор	отл	—	отл	отл	отл	отл	отл	Хор	отл	Хор	Хор	пос	отл	2	3	14	
11	Поклонцев Николай	пос	Хор Хор	пос	пос	Хор	Хор	—	пос	пос	пос	Хор	Хор	Хор	отл	Хор	отл	отл	отл	—	—	3	—
12	Ульяновский Авенир	отл	отл	отл	отл	отл	отл	—	отл	отл	отл	отл	отл	отл	отл	отл	отл	Хор	отл	—	—	—	-
13	Чахутин Михаил.	Хор	Хор	пос	Хор Хор	Хор	Хор	—	Хор	Хор	Хор	Хор	отл	Хор	отл	Хор	отл	Хор	отл	1	—	8	
																				44	40	267	—

Р. С. Ф. С. Р.

Народный Комиссариат
ПО ПРОСВЕЩЕНИЮ
Северный КрайОНО
Тарногская школа
Адрес Тарногский район

Пролетарии, всех стран, соединяйтесь!

СВИДЕТЕЛЬСТВО

об окончании неполной средней школы

Пред'явитель сего Чахутин Михаил Федор
(Фамилия, имя отчество)

родивш в 1919 году, поступил в школу в 1932 году, окончил 7 классов ее в 1935 году за время пребывания в школе проявил следующую успеваемость:

1. Русский язык и литература — оч. хорошо
2. Иностранный язык — хорошо
3. Математика — оч. хорошо
4. Обществоведение — оч. хорошо
5. География — хорошо
6. История — оч. хорошо
7. Физика — оч. хорошо
8. Биология — оч. хорошо
9. Химия — удовлетворит.
10. Труд — оч. хорошо
11. Технология материалов — —
12. Физкультура — оч. хорошо
13. Черчение — оч. хорошо
14. Рисование — хорошо
15. Музо — хорошо
16. Военное дело — —

За время пребывания в школе Чахутин М.
(Фамилия)

выполнял общественную работу оч. хорошо

дисциплинирован оч. хорошо и проявляет склонность к

Директор школы Булатова

Секретарь школьного совета Попова

ДЕЛО

№

Годовые ведомости
успеваемости
За 1935 1936 уч. год

195 г.

артель „Полиграфист" г. Вологда артикул 1112 цена 0-13 коп.

Друзья юности

Школьная любовь стала судьбой

Встреча первого и 41-го выпусков

Встреча одноклассников (1984 год)

Вечер выпускников довоенных и военных лет (октябрь 1986 года)

Учителя и ученики Тарногской школы (1940 г.).
1 ряд (справа налево): Иван Руфович Деребин (историк), Попова Павла Ильинична (математик), Жуков Владимир Лаврентьевич (химик), Клепикова Валентина Васильевна (филолог), Угрюмова Мария Афанасьевна (биолог);
2 ряд: Угрюмов Н., Калужский (ученики), Тарабанов Борис Витальевич (физик), Копытов С., Козьмин А. (ученики).

Угрюмов
Андрей Андреевич

Жуков Владимир Лаврентьевич

Первый выпуск Тарногской средней школы (фото 1937 года)

Встреча одноклассников (1984 год)

11б – выпуск 2013