“Trello “ и “MalMath”

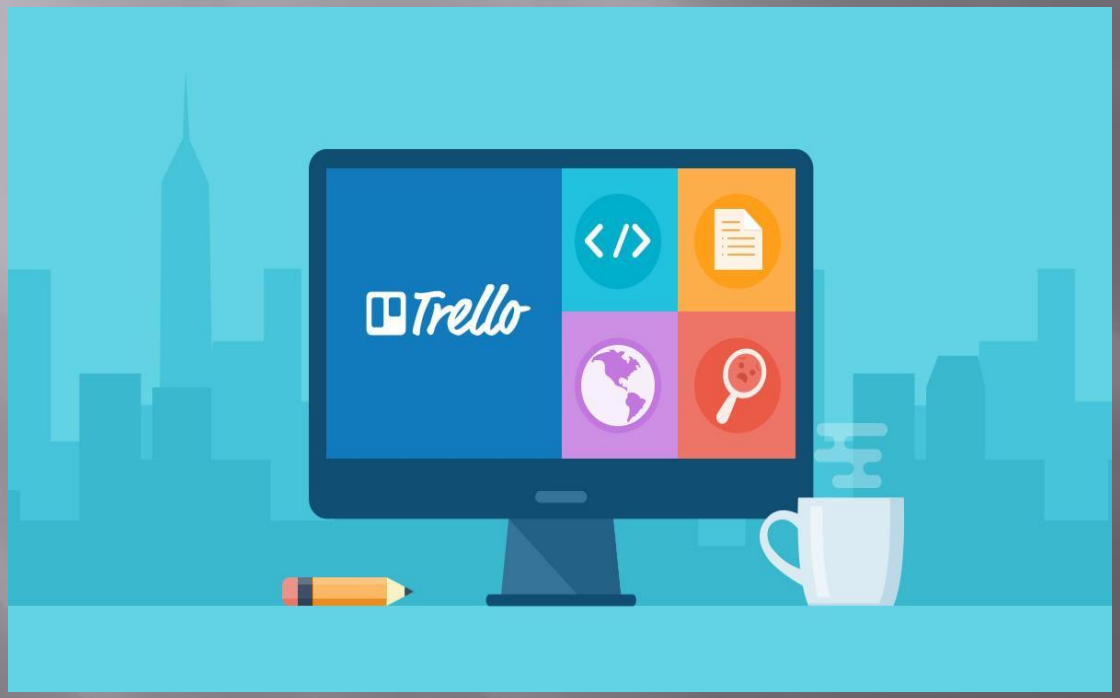

Trello – программа для управления проектами, целями и задачами

Плюсы :

- Приложение поддерживается на IOS и Android
- Сайт и приложение удобны в использовании
- Возможность работать с др. людьми
- Карточки поддерживают комментарии, вложения, сроки выполнения и контрольные списки

Главное окно

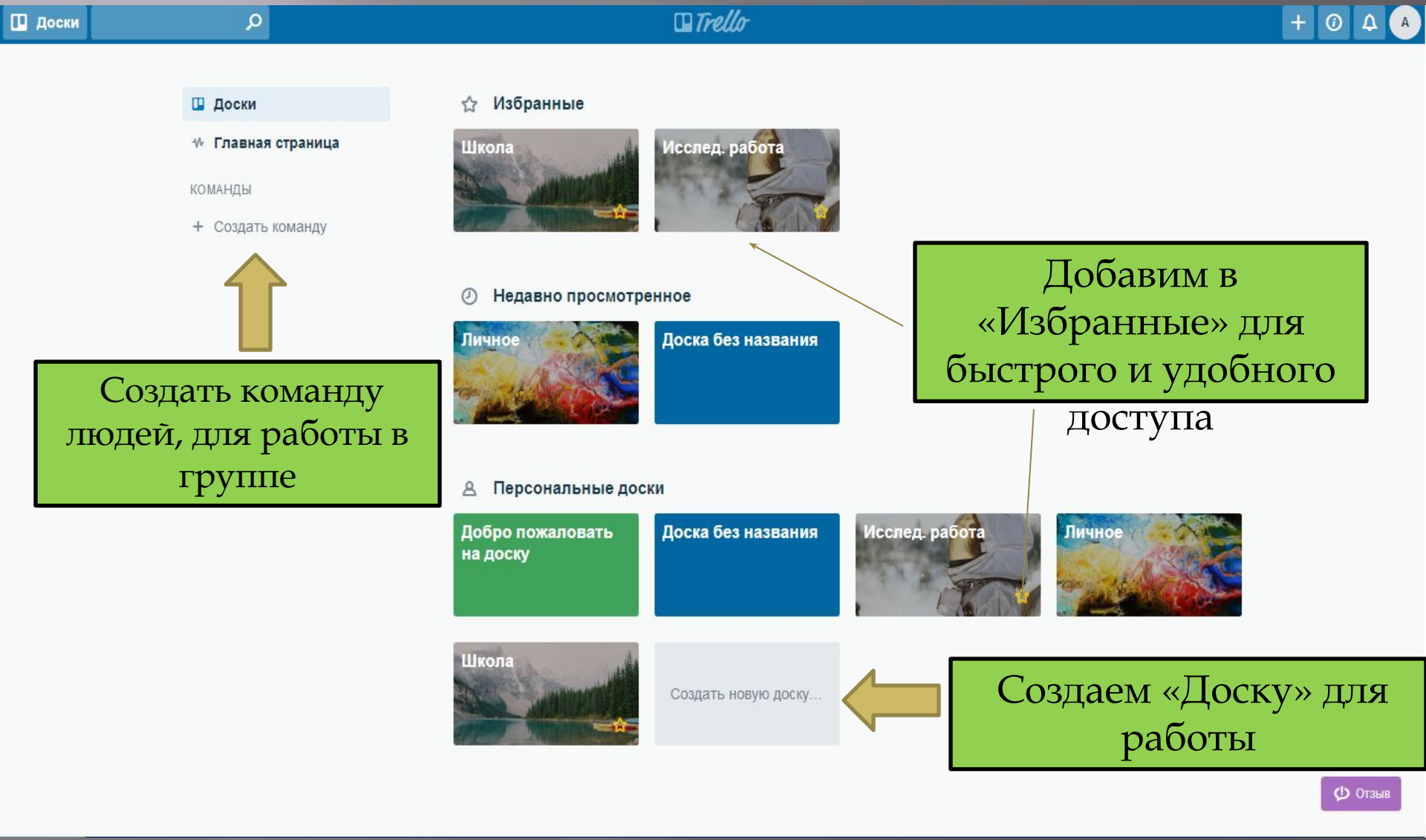

Создать команду людей, для работы в группе

Добавим в «Избранные» для быстрого и удобного доступа

Создаем «Доску» для работы

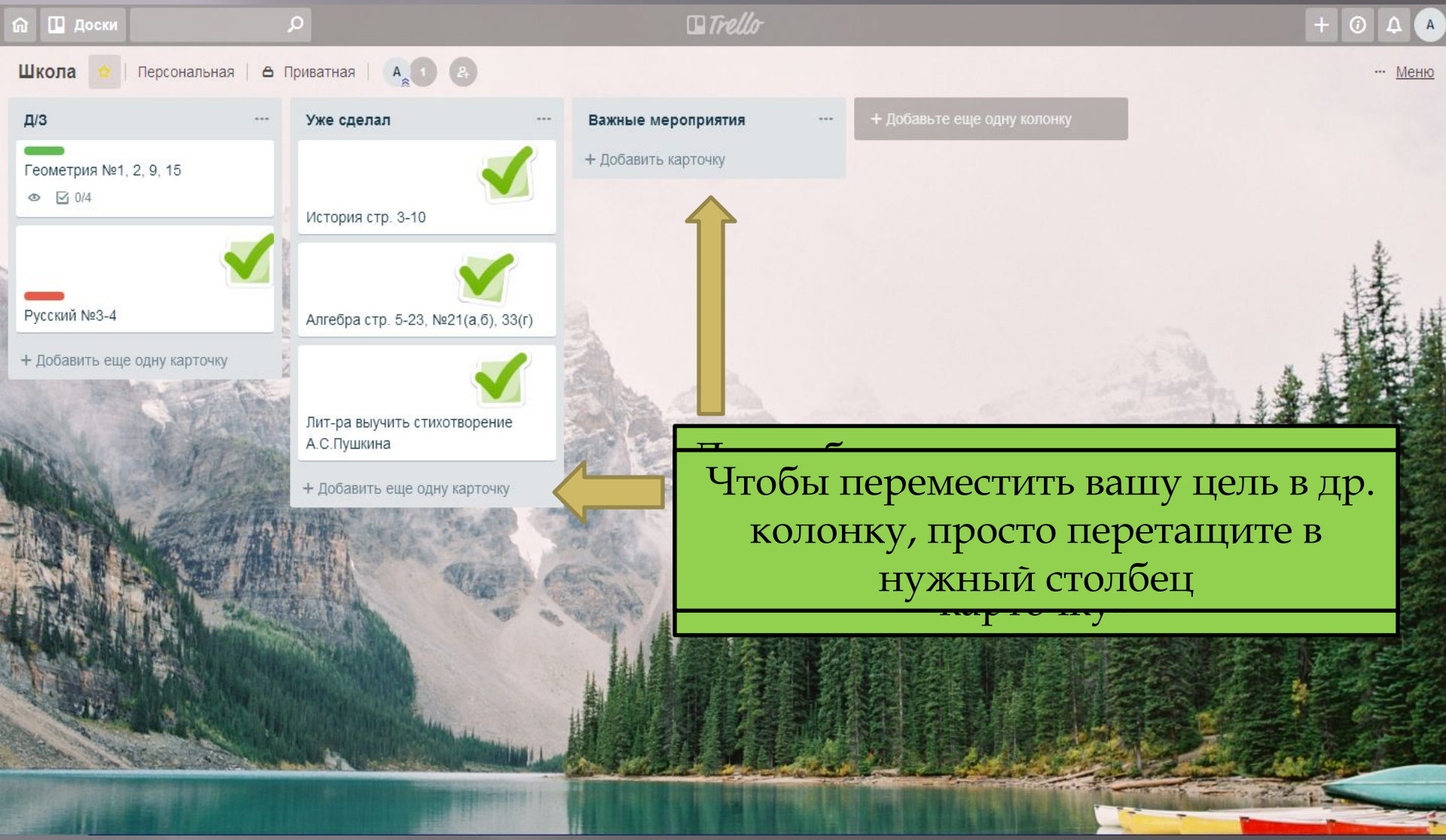

Чтобы переместить вашу цель в др. колонку, просто перетащите в нужный столбец

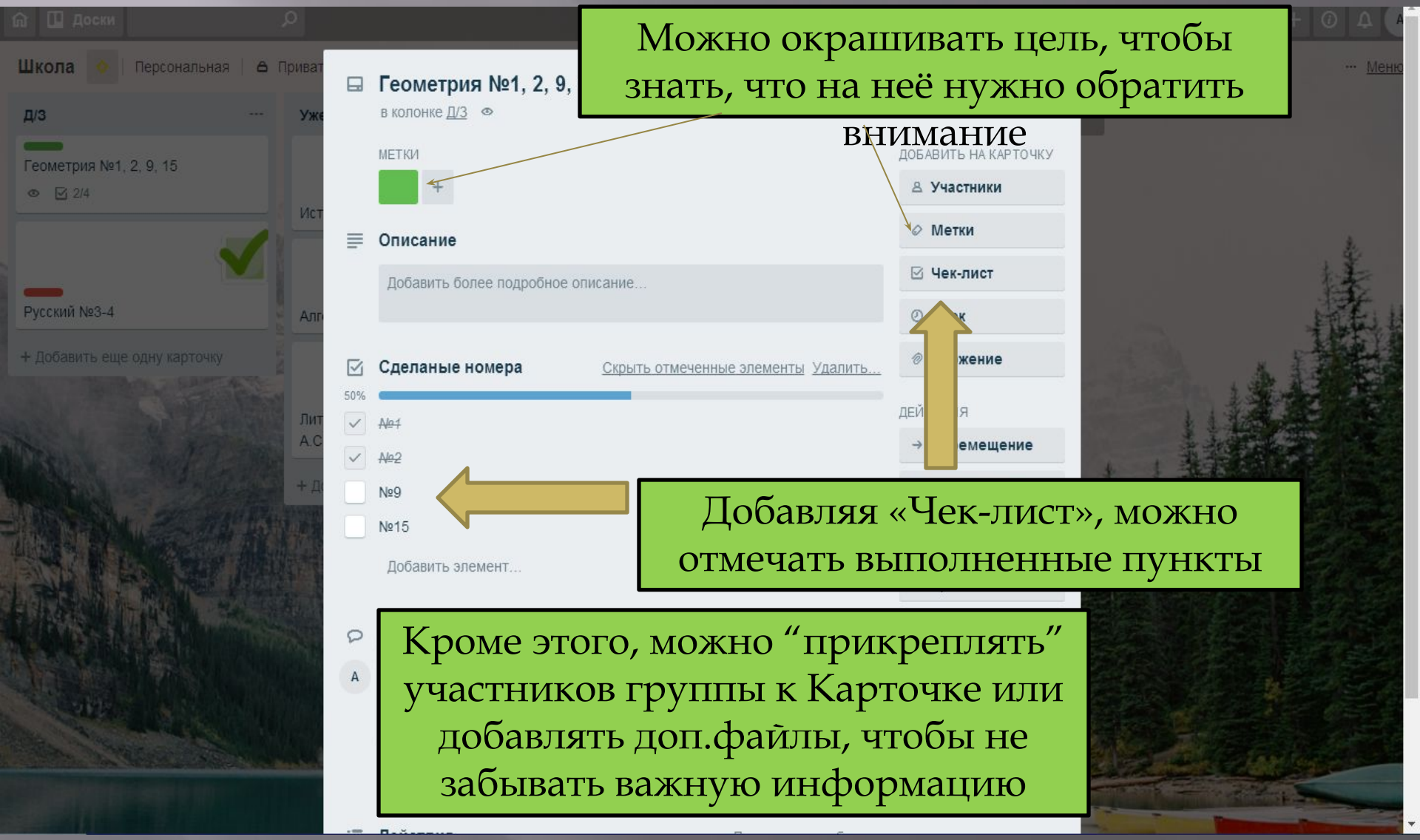

Можно окрашивать цель, чтобы знать, что на неё нужно обратить внимание

Добавляя «Чек-лист», можно отмечать выполненные пункты

Кроме этого, можно “прикреплять” участников группы к Карточке или добавлять доп.файлы, чтобы не забывать важную информацию

MalMath - это нечто намного большее, чем просто калькулятор, так как приложение способно решить самые сложные математические операции и в то же время предоставляет наглядное пошаговое решение задач.

Приложение совершенно бесплатно и работает без подключения к интернету. Вы сможете решать различные задачи, включая интегралы, дифференциалы, пределы и простые уравнения, а также тригонометрические задачи. Стоит сказать, что некоторым пользователям, незнакомым с математикой, обширный интерфейс MalMath с огромным количеством поддерживаемых операций может показаться довольно сложным, но, благодаря простому интерфейсу, каждый может легко разобраться в этом приложении.

Плюсы :

1. Поддерживается на Android и IOS
2. Не требует интернета
3. Быстро выполняет расчеты
4. Построение графиков
5. Предлагает, если есть, несколько способов решения
6. Решения интегралов, дифференциалов, пределов и простых уравнений
7. Приложение удобно в использовании
8. Занимает маленькое количество памяти

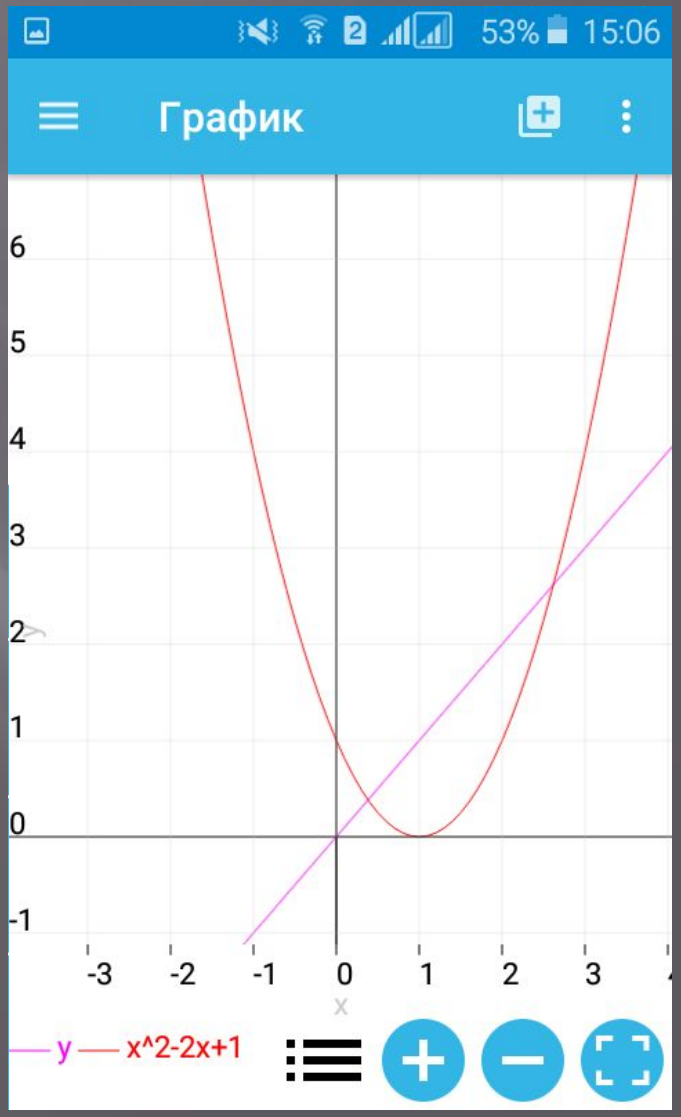

Спасибо за просмотр