

Урок 9

Откройте тетради, запишите
число на полях 15.04.2020.

Классная работа

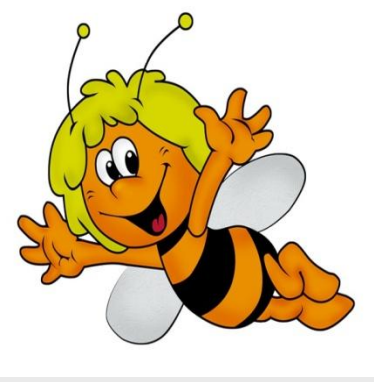

Деление десятичных дробей



№ 998(1), №1000(7, 8),
№1006Если есть проблемы,
проверьте решение(на
следующем слайде)

Самостоятельная работа(на
слайде 5)

Д/з: п.35 №999(2), №1003(1,2),
№1011

N 998

$$1) (39 - 5,8 \cdot 1,2) : (42,4 - 38,4 : 16) = 0,801$$

1) $\begin{array}{r} 5,8 \\ \times 1,2 \\ \hline + 116 \\ 58 \\ \hline 6,96 \end{array}$	2) $\begin{array}{r} 39,00 \\ - 6,96 \\ \hline 32,04 \end{array}$	3) $\begin{array}{r} 38,4 \overline{) 16} \\ \underline{32} \\ 64 \\ \underline{-64} \\ 0 \end{array}$	4) $\begin{array}{r} 42,4 \\ - 2,4 \\ \hline 40,0 \end{array}$
--	---	--	--

$$5) \begin{array}{r} 32,04 \overline{) 40} \\ \underline{320} \\ 40 \\ \underline{-40} \\ 0 \end{array} \quad 0,801$$

N 1000

$$7) 5,6 : (n-6) = 8 \quad 8) 5,6 : n-6 = 8$$

$$n-6 = 5,6 : 8$$

$$n-6 = 0,7$$

$$n = 0,7 + 6$$

$$n = 6,7$$

Ответ: $n = 6,7$

$$5,6 : n = 8 + 6$$

$$5,6 : n = 14$$

$$n = 5,6 : 14$$

$$n = 0,4$$

Ответ: $n = 0,4$

N 1006

$$(20,8 + 54,6 : 5) : 5 = 58,76 \text{ (куп)} - \text{сложение и деление}$$

1) $\begin{array}{r} 54,6 \\ \div 5 \\ \hline 273,0 \end{array}$	2) $\begin{array}{r} 273,0 \\ + 20,8 \\ \hline 293,8 \end{array}$	3) $\begin{array}{r} 293,8 \overline{) 5} \\ \underline{25} \\ 43 \\ \underline{40} \\ 38 \\ \underline{35} \\ 30 \\ \underline{30} \\ 0 \end{array}$
--	---	---

Ответ: 58,76 куп

Самостоятельная работа

1. Найти значение выражения:

$$1, 24:3, 1 + 12:0, 25 - 2:25 + 18:0, 45$$

2. Решить уравнения:

1) $(1, 24-x) * 3, 6 = 3, 888$

2) $1, 1: (x+0, 14) = 2, 5$

Отправить по электронной почте
подписанную работу! Жду ваших
сообщений!

Электронная почта: pina7029@gmail.com

Татьяна Викторовна