Сухое мытье волос

Презентация Ивановой Виктории
Студентки 301-ТПИ группы

История возникновения

Сухой шампунь не является изобретением современности. С тех пор, как человек начал заботиться о своем внешнем виде, его беспокоила и опрятность волос. Но так как водопроводное благо было доступно не всем и далеко не всегда, то было подмечено, что от жирного блеска волос можно избавиться, посыпав его корни мукой. Мука отлично абсорбировала жир. Правда, после такого сухого мытья на волосах оставалось много белой мучной пыли, которую приходилось подолгу и тщательно вычесывать. В качестве альтернативы муке также в качестве сухого шампуня использовали крахмал, тальк, пудру, порошок из фиалкового корня, детскую присыпку, поваренную соль и даже какао-порошок.

Технология выполнения

Перед применением баллончик с сухим шампунем необходимо как следует встряхнуть.

Далее необходимо равномерно распределить средство по всей длине волос либо у корней (в зависимости от степени загрязнения). Сделать это будет несложно, потому как процедура очень похожа на распределение лака для волос по прическе. Делать это лучше с расстояния 20см.

После распыления на волосы следует немного подождать, буквально минутку.

Обеими ладонями распушите волосы, распределяя сухой шампунь по ним.

В заключение вычешите сухой шампунь с волос

Примеры

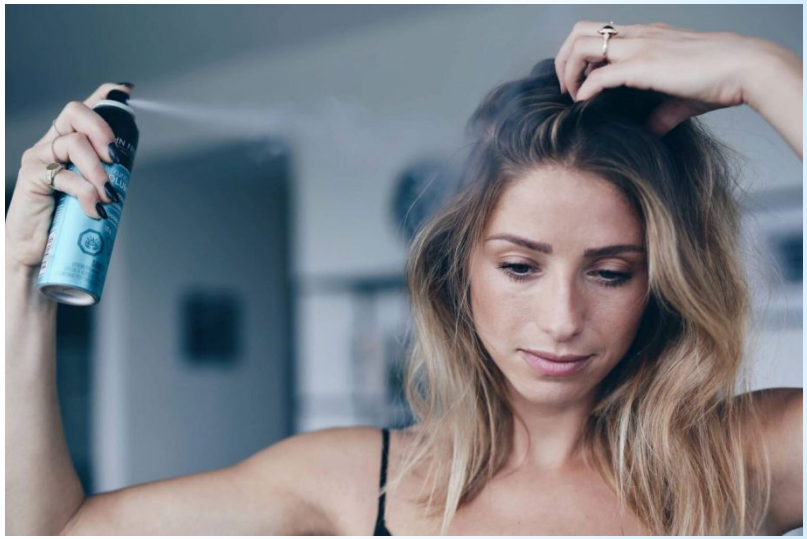

Актуальность парикмахерской услуги

Данная тема актуальна не только в салонах, но и так же для дома. Каждый сталкивался с «нехотением» или просто с неуспеваемостью куда-либо, сухое мытье не только сэкономит время, но и упростит поставленную задачу.

Спасибо за Внимание!