Презентация
по теме:"Видные деятели науки, внёсшие вклад в развитие современного русского литературного языка"

- Студента группы СЭЗ 02-20
- Жиганшина Рушана Ринатовича

Д.С. Лихачев

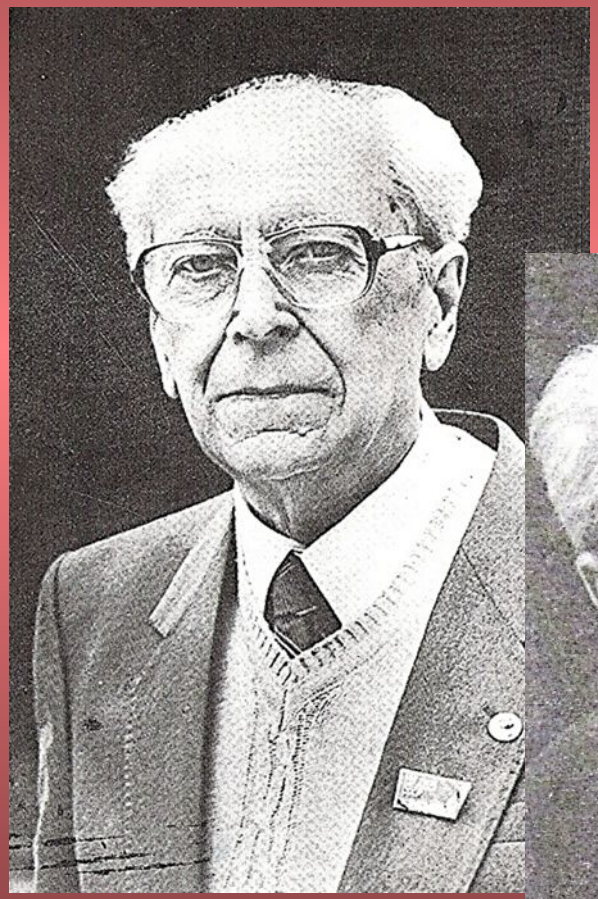

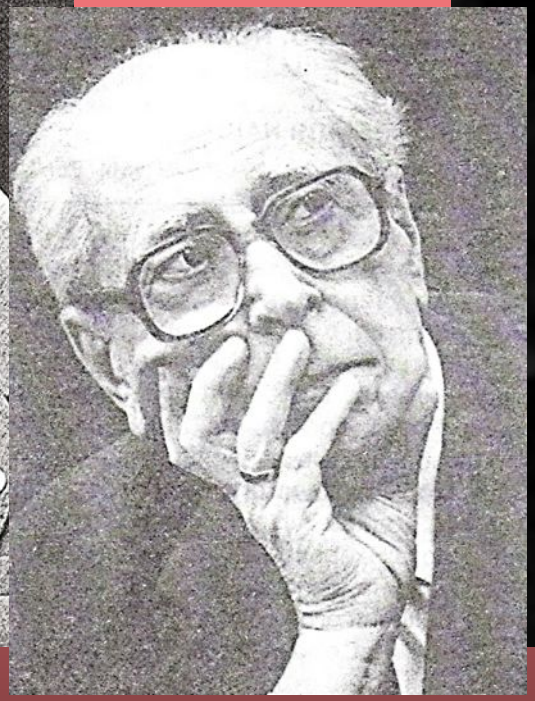

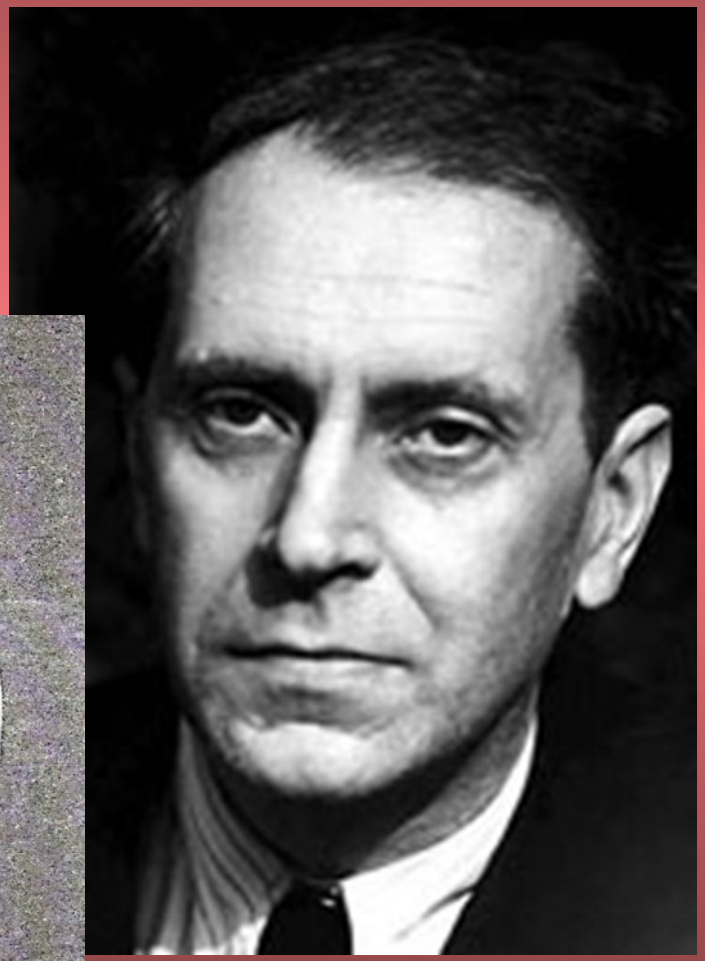

Д.С. Лихачев: достояние человечества.

Родился Д.С. Лихачев в 1906 году 28 ноября в Петербурге, в интеллектуальной семье, читал книги, ходил в театры, учился в лучших школах, с детства дружил с интересными, талантливыми людьми…

- Отец — Сергей Михайлович Лихачёв, инженер-электрик, мать — Вера Семёновна Лихачёва, урождённая Коняева.

«Надо прожить жизнь с достоинством, чтобы не стыдно было вспоминать»

Д.С. Лихачев

В 1923 году поступил в государственный Ленинградский университет на отделение языкознания и литературы, закончил в 1928 году.

- Автор фундаментальных трудов, посвящённых истории русской литературы. Автор работ по широкому кругу проблем теории и истории древнерусской литературы, многие из которых переведены на разные языки. Автор 500 научных и около 600 публицистических трудов. Лихачёв внёс значительный вклад в развитие изучения древнерусской литературы и искусства.

Жанры публицистического стиля

Очерки

Статьи

Репортажи

Интервью

Письма

У него была судьба такая – прямая, как стрела.

- Филолог, историк, общественный деятель.
- Академик АН СССР/1970/.
- Дважды лауреат Государственной премии /1952,1969/.
-Герой Социалистического труда /1986/.
-Лауреат Государственной премии Российской Федерации/1993/.

В 1956 году становится членом Союза писателей нашей страны

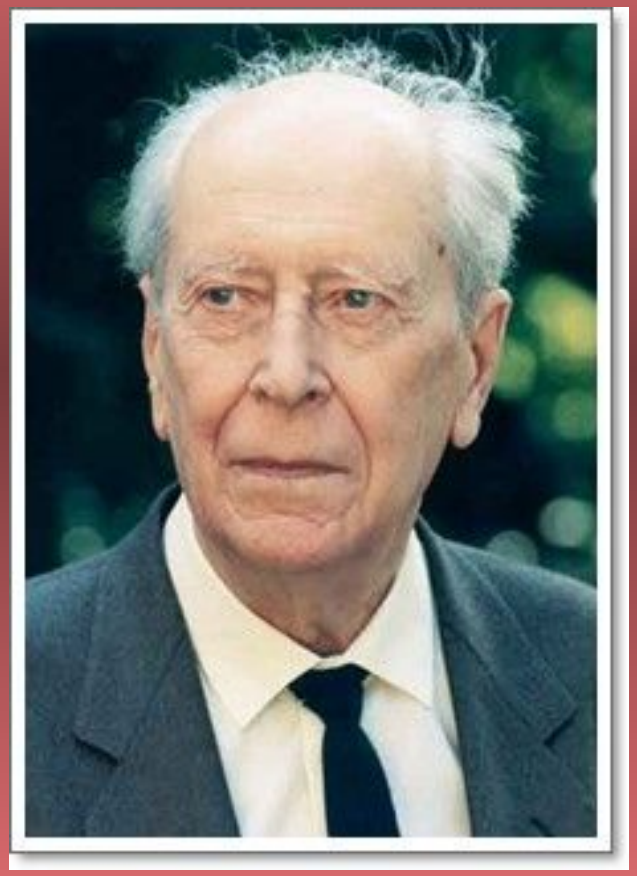

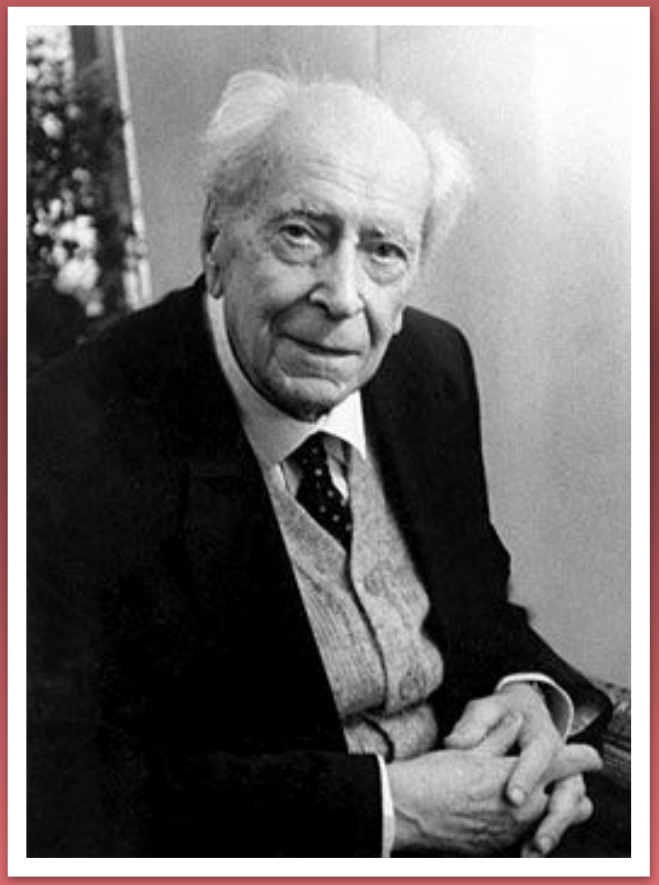

Самые известные работы Д.С.Лихачева

- "Национальное самосознание Древней Руси “-1945; "Возникновение русской
- литературы“- 1952; ,,Слово о полку Игореве". “Историко-литературный очерк", 2 издания -
- 1955; "Человек в литературе Древней Руси”- 1958; "Культура Руси
- времени Андрея Рублёва и Епифания Премудрого”-1962; "Поэтика древнерусской
- Литературы”- 1967, 2 издания. В книгах "Русские летописи и их
- культурно-историческое значение" (1947), "Повесть временных лет" Лихачев
- впервые показал непреходящую художественную, ценность русских летописей, подвергнув
- пересмотру историю киевского и новгородского летописания 11 -12 вв.

Дмитрия Сергеевича Лихачева не стало в 1999 году.

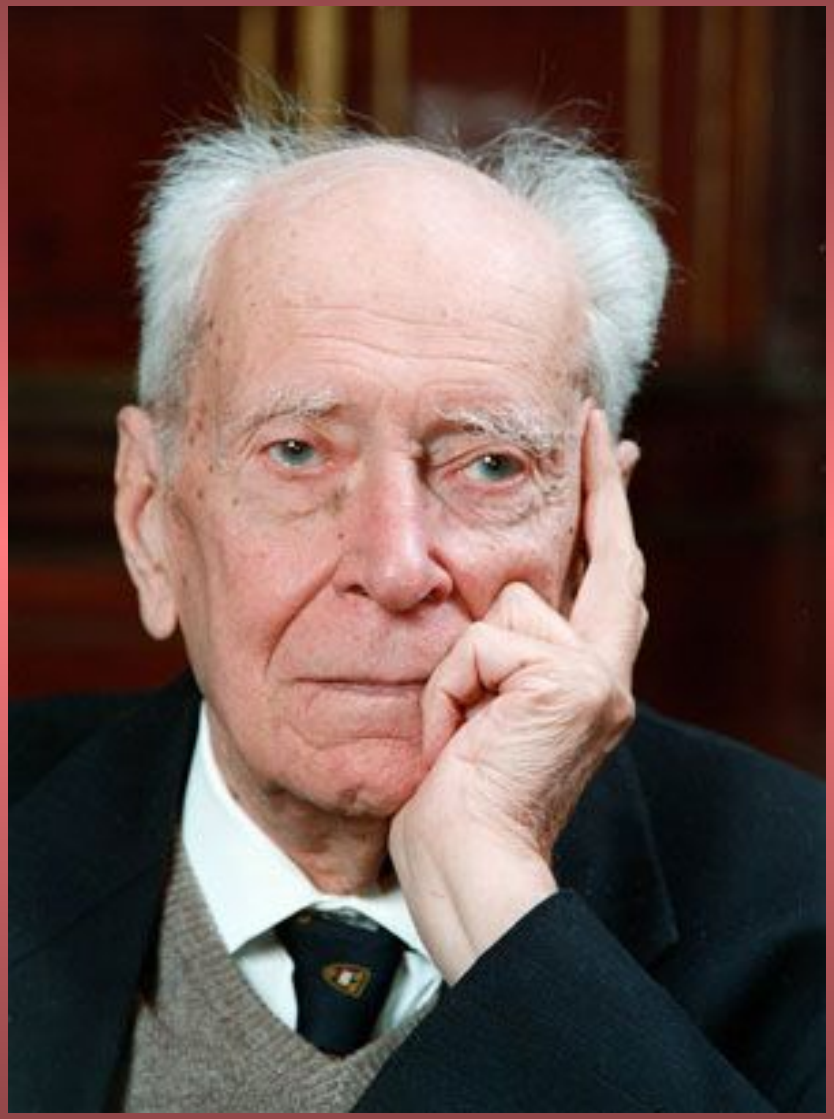

- Спасибо за внимание