



# ИСПОЛЬЗОВАНИЕ СОВРЕМЕННОГО ОБОРУДОВАНИЯ В ОБРАЗОВАТЕЛЬНОМ ПРОЦЕССЕ



Ларина Татьяна  
Викторовна

МБОУ СООШ № **13**

Тимашевский район  
Краснодарский край



# Рабочее место учителя

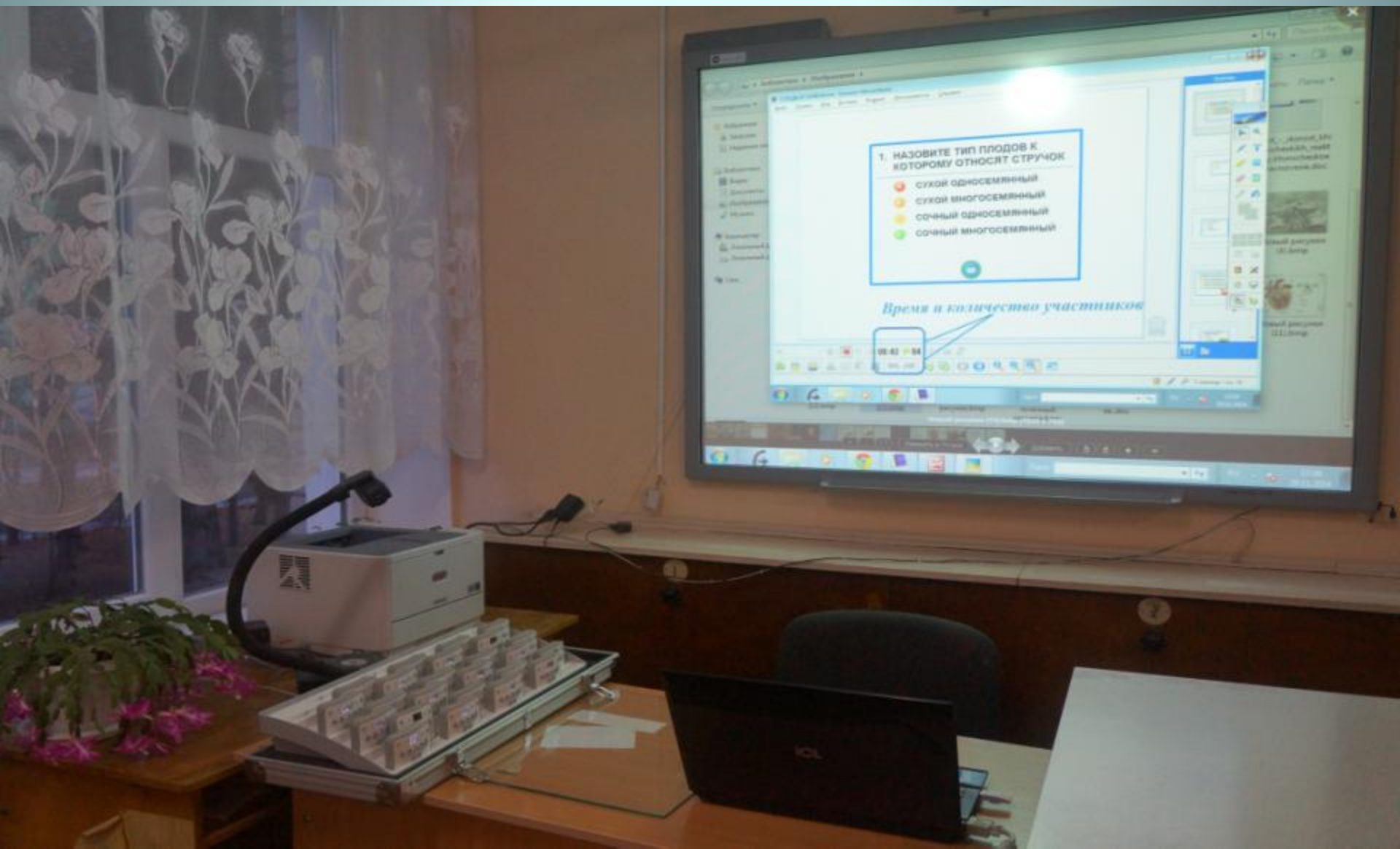

# Использование доски при ответах учащихся





# Интерактивное учебное пособие «Наглядная школа» компании «Экзамен – Мелиа»



## СТРОЕНИЕ И РАБОТА СЕРДЦА СТРОЕНИЕ СЕРДЦА

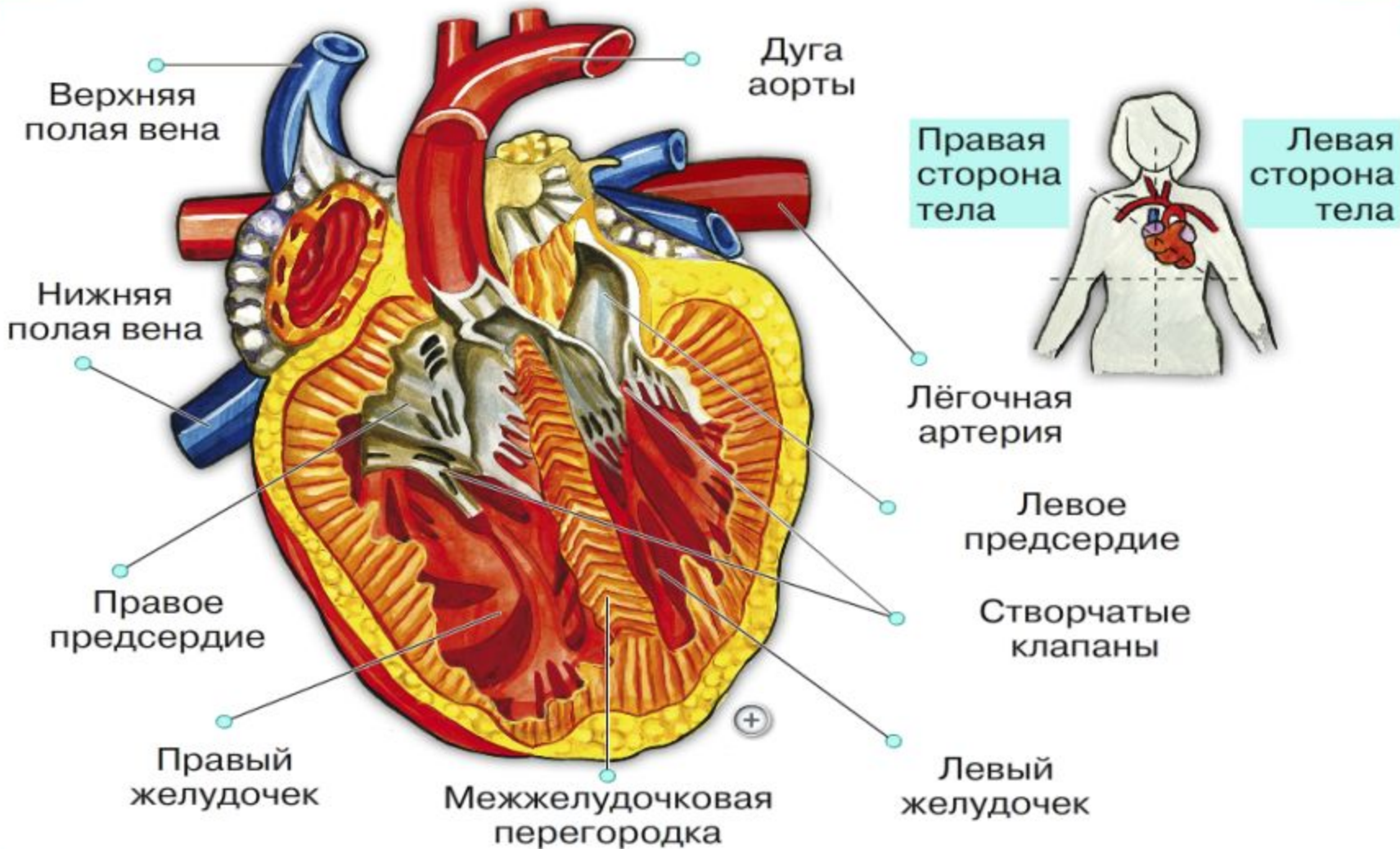

1



2



3



4

# Интерактивный тест



СТРОЕНИЕ И РАБОТА СЕРДЦА  
СТРОЕНИЕ СЕРДЦА



№ 1. Большой круг кровообращения начинается в

- левом желудочке
- левом предсердии
- правом предсердии
- правом жел

Правильно

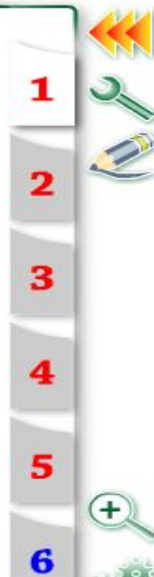

Проверить



# Система голосования Mimio Vote





# Использование системы голосования на уроке



# Интерактивный тест

5. назовите плод который созревает у арбуза

---

- А** ягода
- В** тыква
- С** померанец
- Д** яблоко





# Просмотр ответа

5. назовите плод который созревает у арбуза

- А ягода
- В **ТЫКВИНА**
- С померанец
- D яблоко



**1. НАЗОВИТЕ ТИП ПЛОДОВ К  
КОТОРОМУ ОТНОСЯТ СТРУЧОК**

- A** СУХОЙ ОДНОСЕМЯННЫЙ
- B** СУХОЙ МНОГОСЕМЯННЫЙ
- C** СОЧНЫЙ ОДНОСЕМЯННЫЙ
- D** СОЧНЫЙ МНОГОСЕМЯННЫЙ



*Время и количество участников*

00:42 04

Эскизы

65

# Журнал успеваемости класса

Журнал успеваемости MimioStudio

Файл Плавка Вставка Отчет Справка



6a

--Выберите дату--



| Фамилия                     | Имя    | Среднее значение | 24/11/2014 |
|-----------------------------|--------|------------------|------------|
| Акопян                      | влад   | 8.0/10.0 (80.0%) | 8.0        |
| Виткалова                   | Антя   | 7.0/10.0 (70.0%) | 7.0        |
| Власенко                    | Дима   | 8.0/10.0 (80.0%) | 8.0        |
| Вьхристюк                   | Саша   | 9.0/10.0 (90.0%) | 9.0        |
| Галстян                     | Тигран | 9.0/10.0 (90.0%) | 9.0        |
| Геворгян                    | Самвел | 8.0/10.0 (80.0%) | 8.0        |
| Гончаров                    | Никита | 6.0/10.0 (60.0%) | 6.0        |
| Гудкова                     | Даша   | 7.0/10.0 (70.0%) | 7.0        |
| Гуныко                      | Вика   | 9.0/10.0 (90.0%) | 9.0        |
| Дряхлова                    | Лера   | 7.0/10.0 (70.0%) | 7.0        |
| Жукова                      | Лера   | 6.0/10.0 (60.0%) | 6.0        |
| Иванко                      | Лиза   | 9.0/10.0 (90.0%) | 9.0        |
| Колмыкова                   | Аля    | --               | --         |
| Костюк                      | Соня   | 6.0/10.0 (60.0%) | 6.0        |
| Кульков                     | Руслан | 9.0/10.0 (90.0%) | 9.0        |
| Купченко                    | Даниил | 6.0/10.0 (60.0%) | 6.0        |
| Машанов                     | Дима   | 8.0/10.0 (80.0%) | 8.0        |
| Мельников                   | Саша   | 7.0/10.0 (70.0%) | 7.0        |
| Пушин                       | Влад   | --               | --         |
| Редкобородый                | Данил  | 5.0/10.0 (50.0%) | 5.0        |
| Русинов                     | Олег   | 9.0/10.0 (90.0%) | 9.0        |
| Среднее значение для класса |        | 7.5/10.0 (75.2%) | 7.5/10.0   |





# Использование документ камеры

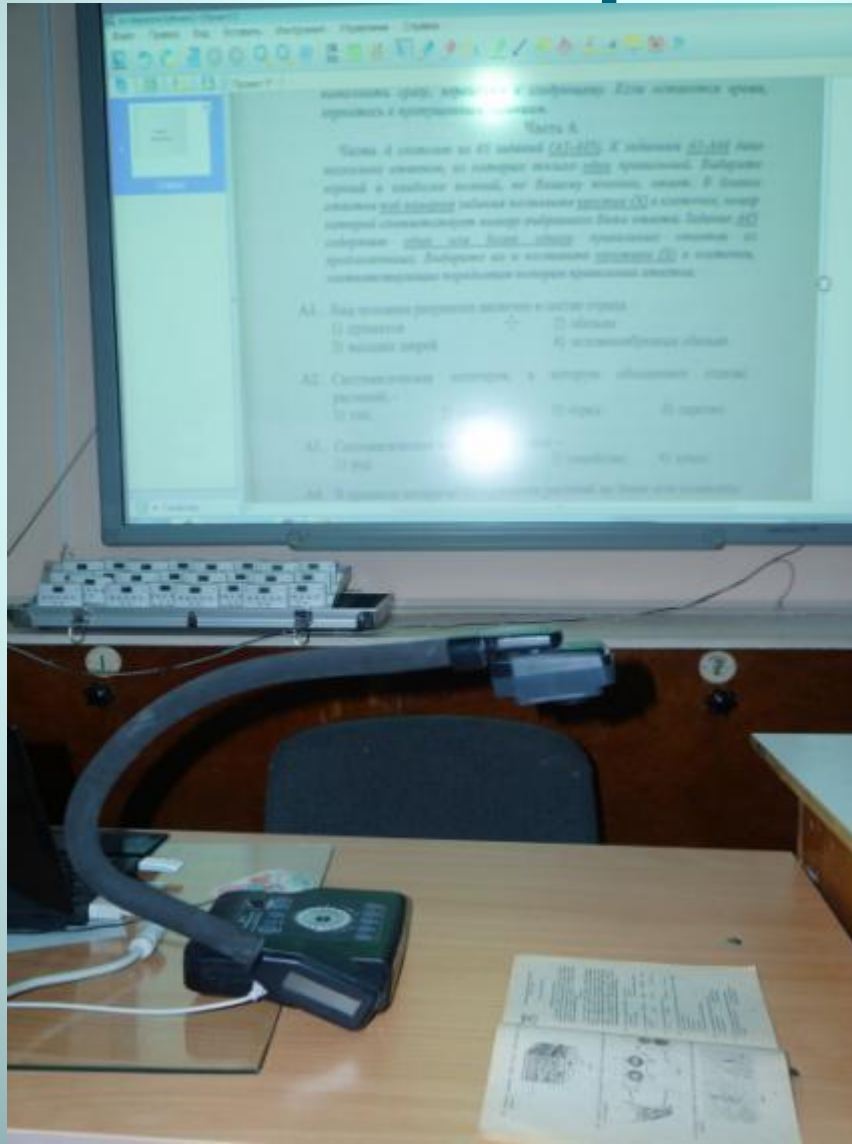

Спасибо за внимание

