В студии

Весна

Встреча

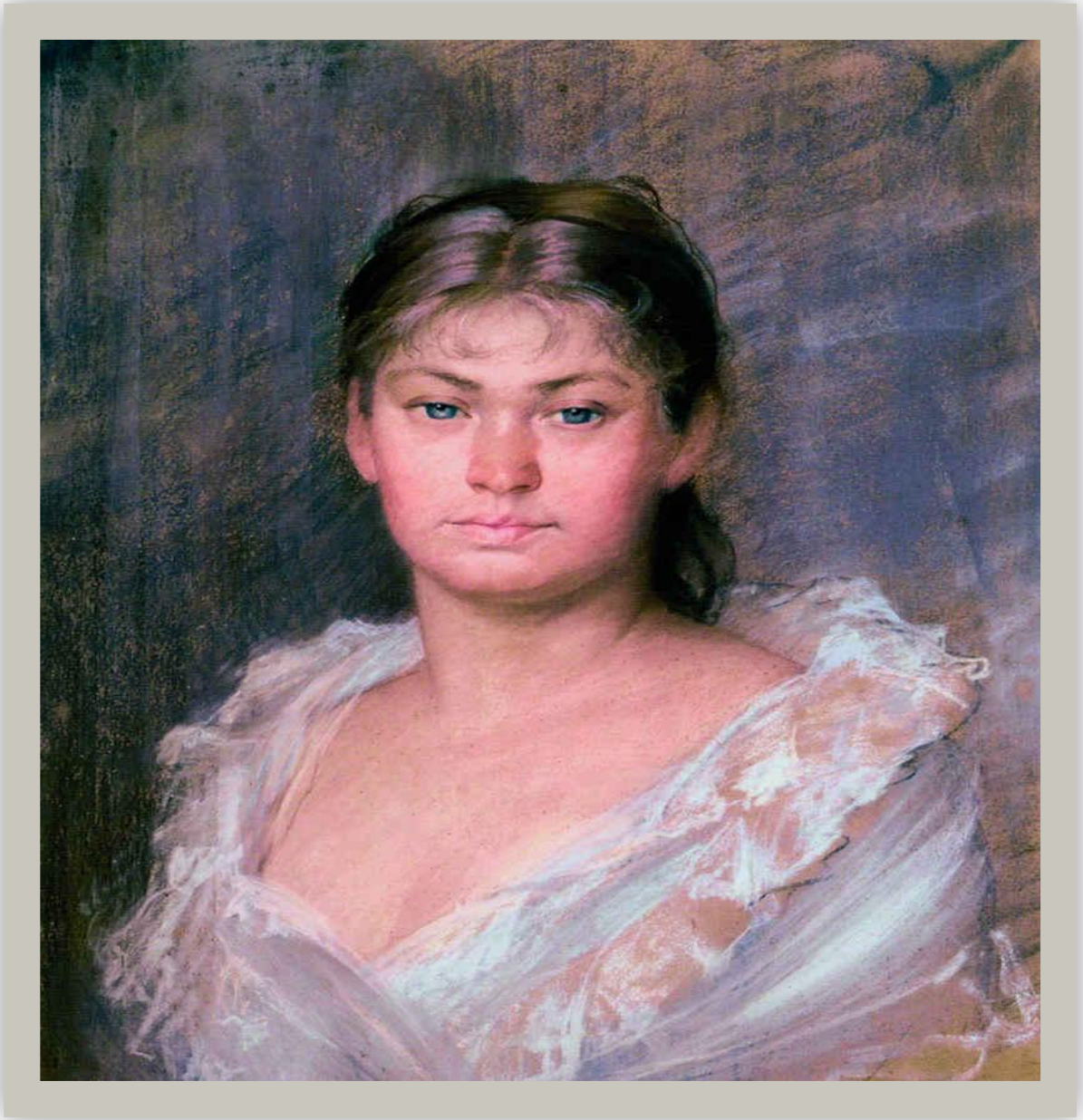

Дин
а

Дождевой зонтик

М.Башкирцева
автопортрет

Молодая женщина за чтением

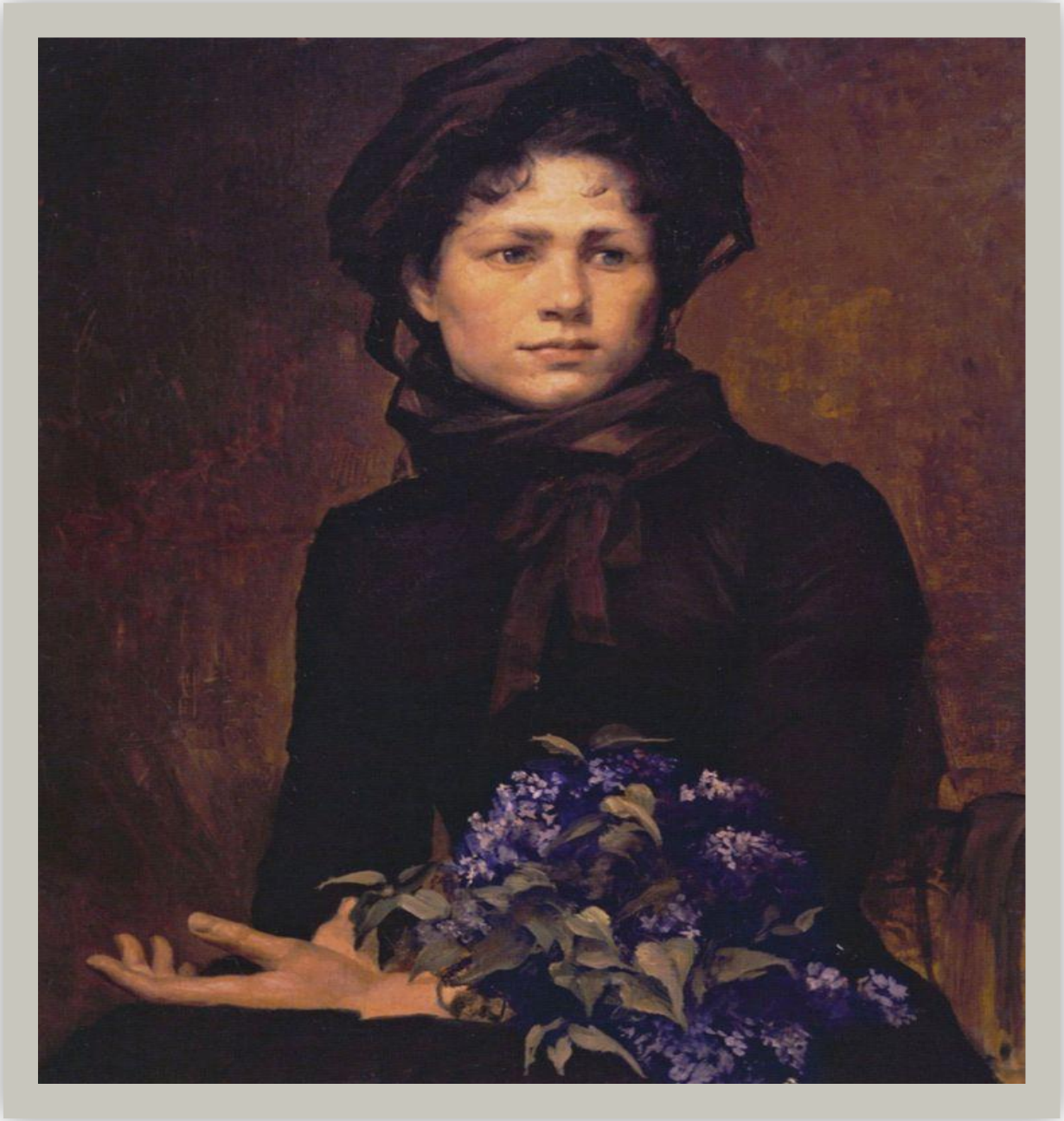

Молодая женщина с букетом сирени

Парижанка
(Ирма)

Улыбка девочки