Советское искусство 1920-х гг.

„Окна РОСТА“

Д.С.Моор
(1883- 1946)

Российская Социалистическая Федеративная Советская Республика.

Пролетарии всех стран, соединяйтесь!

КРАСНЫЙ ПОДАРОК БЕЛОМУ ПАНУ

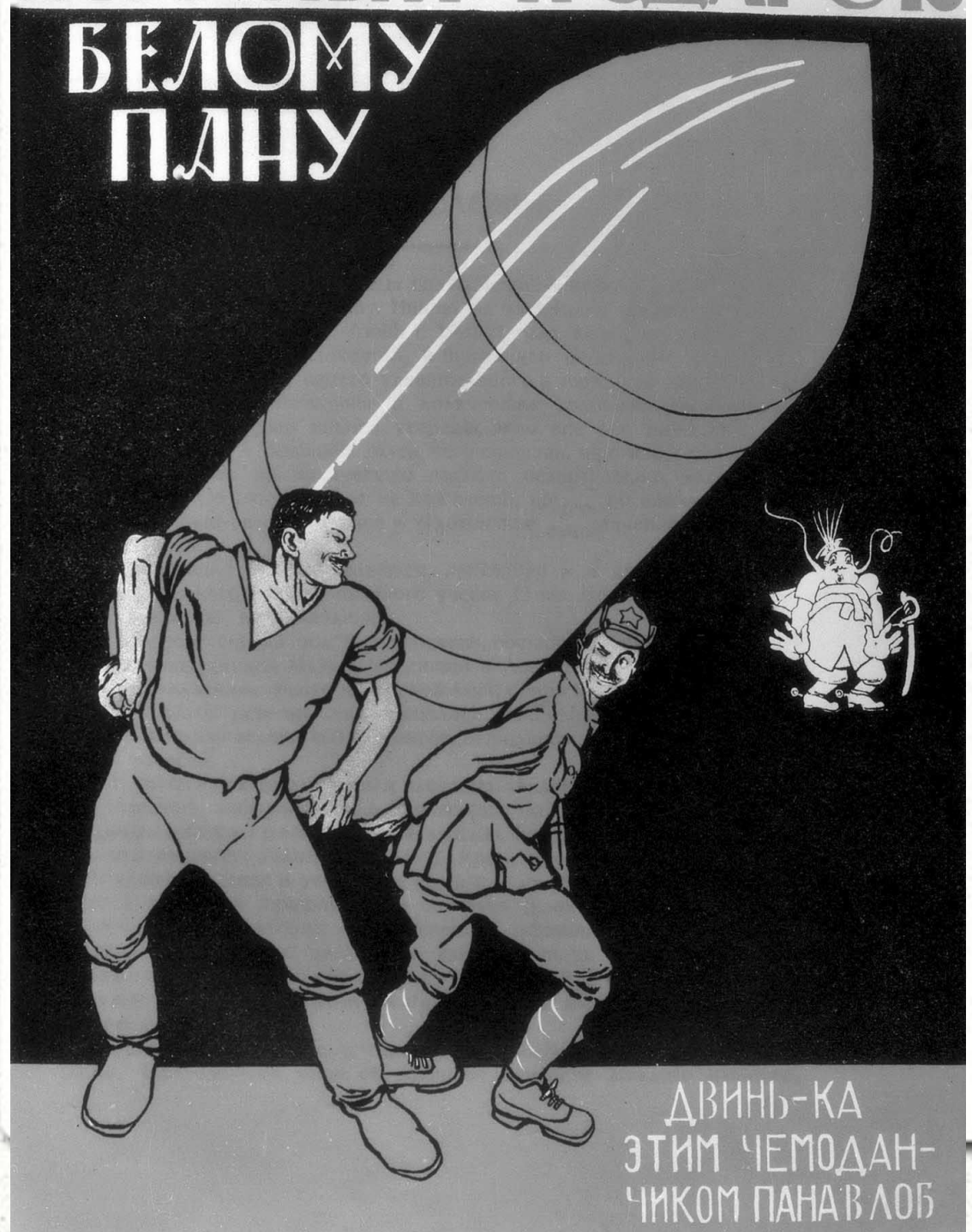

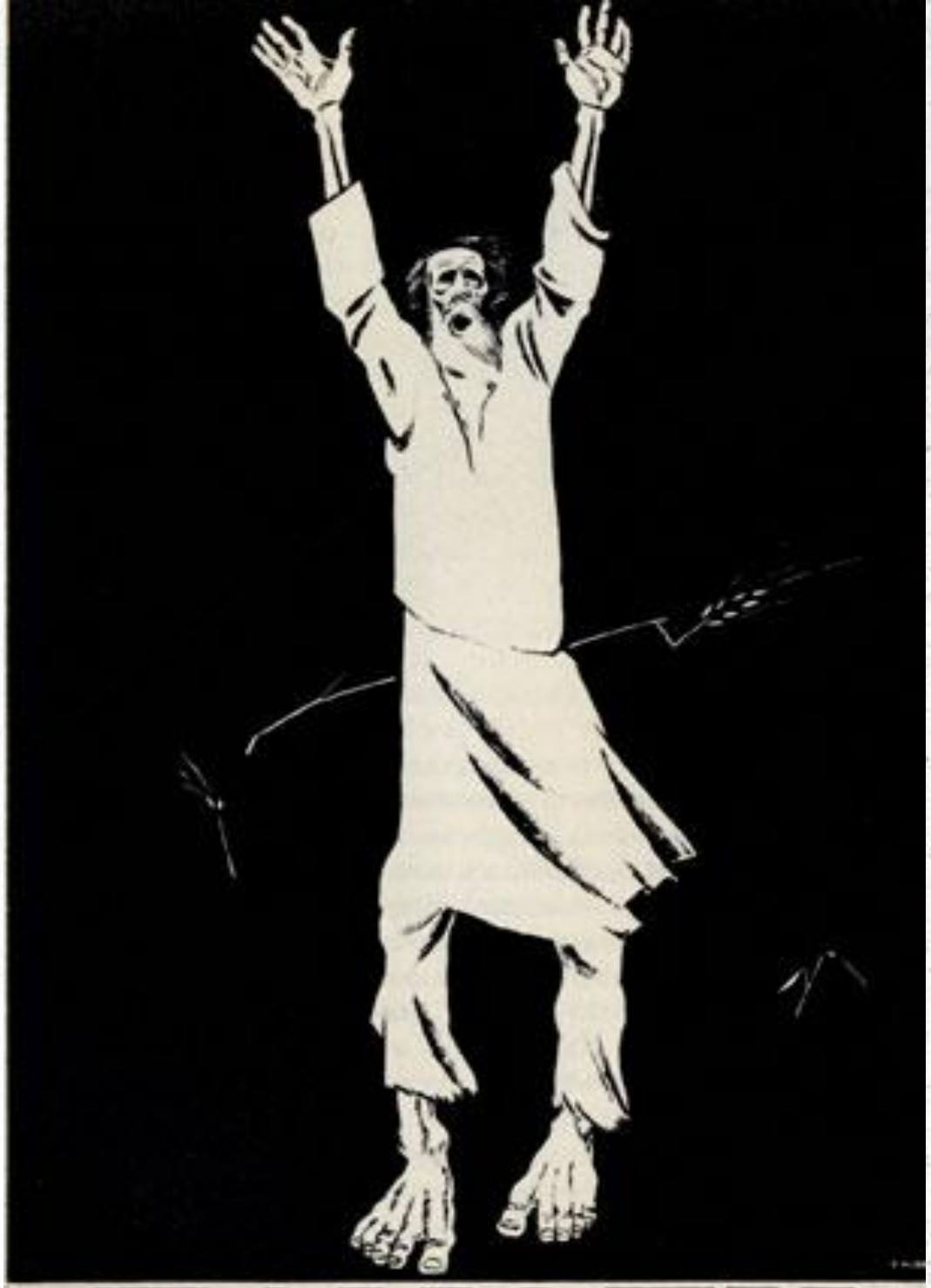

ПОМОГИ

- В. В. Маяковский

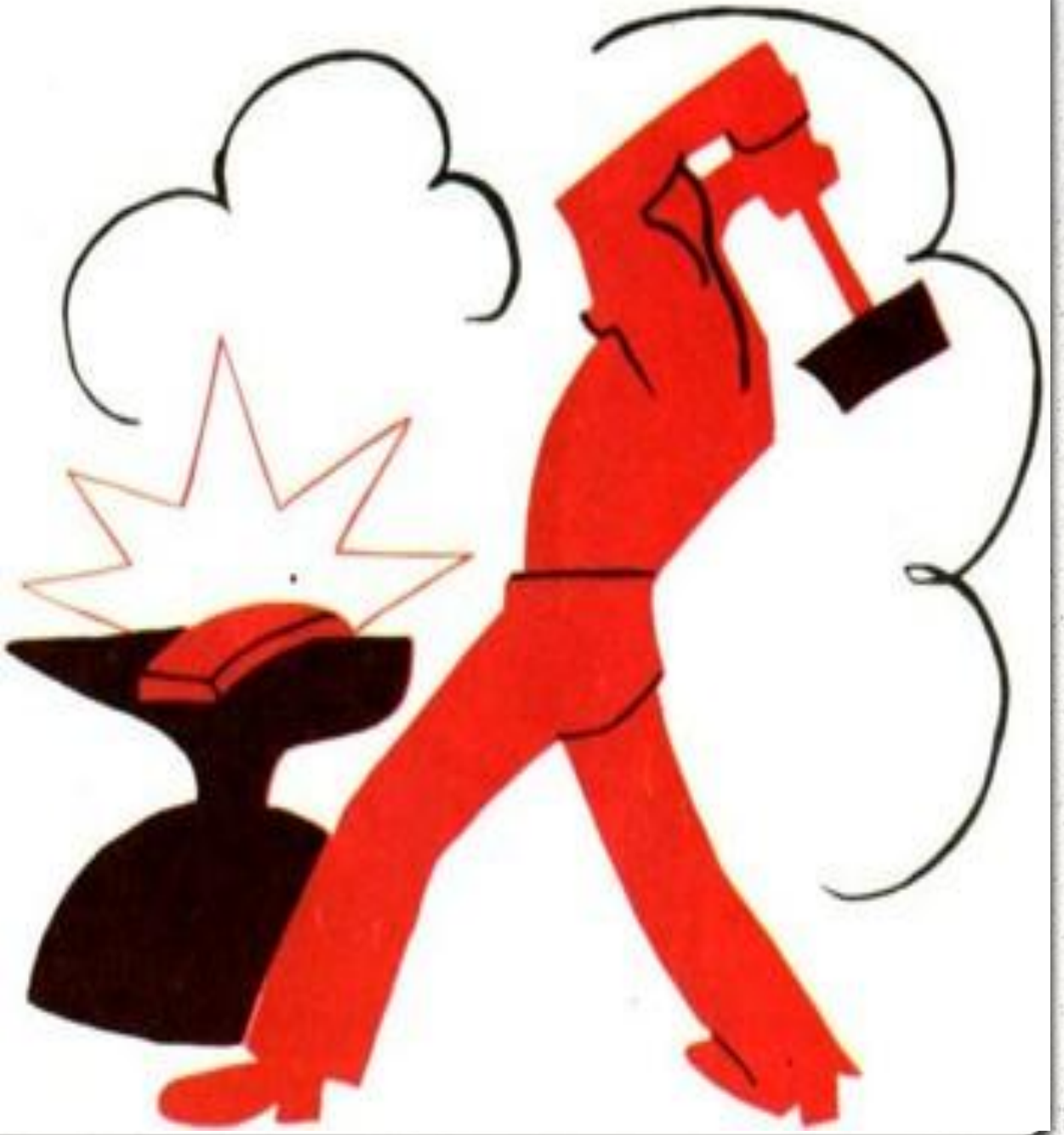

В.МАЯКОВСКИЙ

ГОСУДАРСТВЕННОЕ ИЗДАТЕЛЬСТВО ИЗОБРАЗИТЕЛЬНЫХ ИСКУССТВ

ХОЧЕШЬ? ВСТУПИ
1.ХОЧЕШЬ ПОБОРОТЬ ХОЛОД?
2.ХОЧЕШЬ ПОБОРОТЬ ГОЛОД?
3.ХОЧЕШЬ ЕСТЬ?
4.ХОЧЕШЬ ПИТЬ?
СПЕШИ В УДАРНУЮ ГРУППУ
ОБРАЗЦОВАГО ТРУДА ВСТУПИТЬ.

- В.В.Лебедев

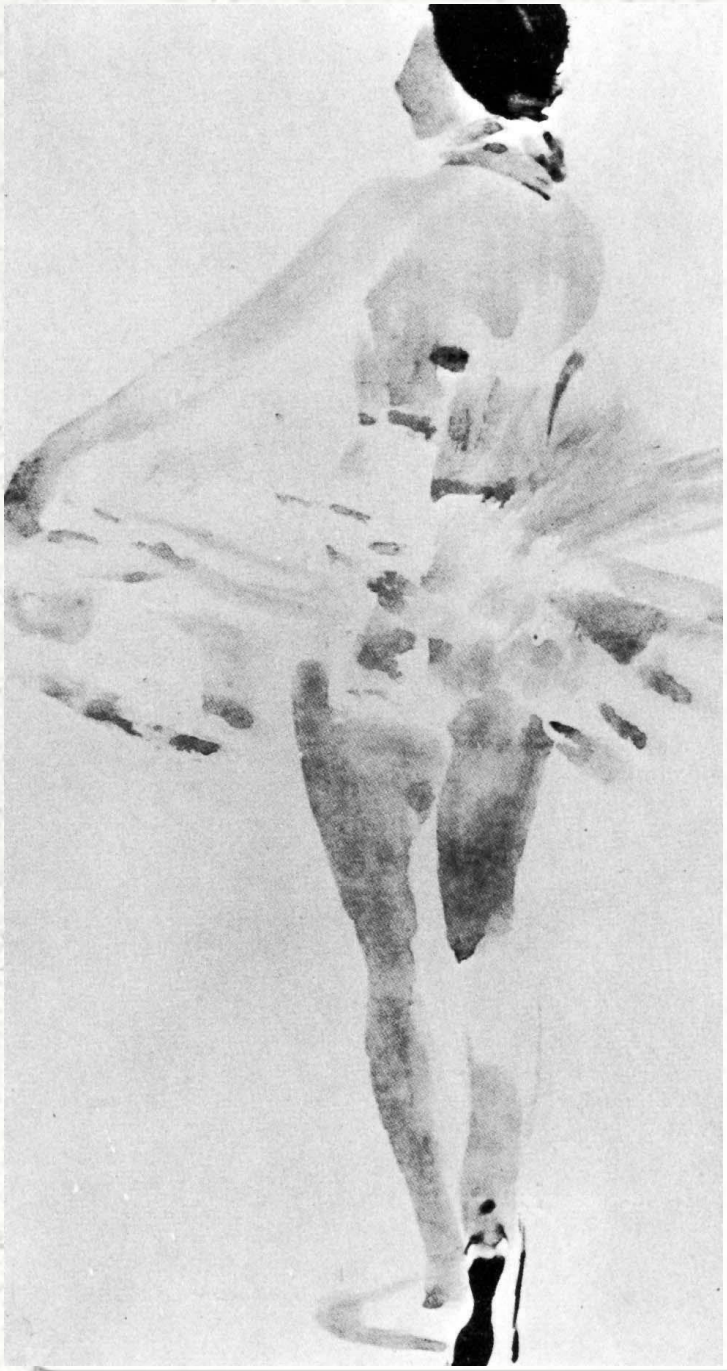

- В.Е. Татлин. Памятник Третьему интернационалу. 1920г.

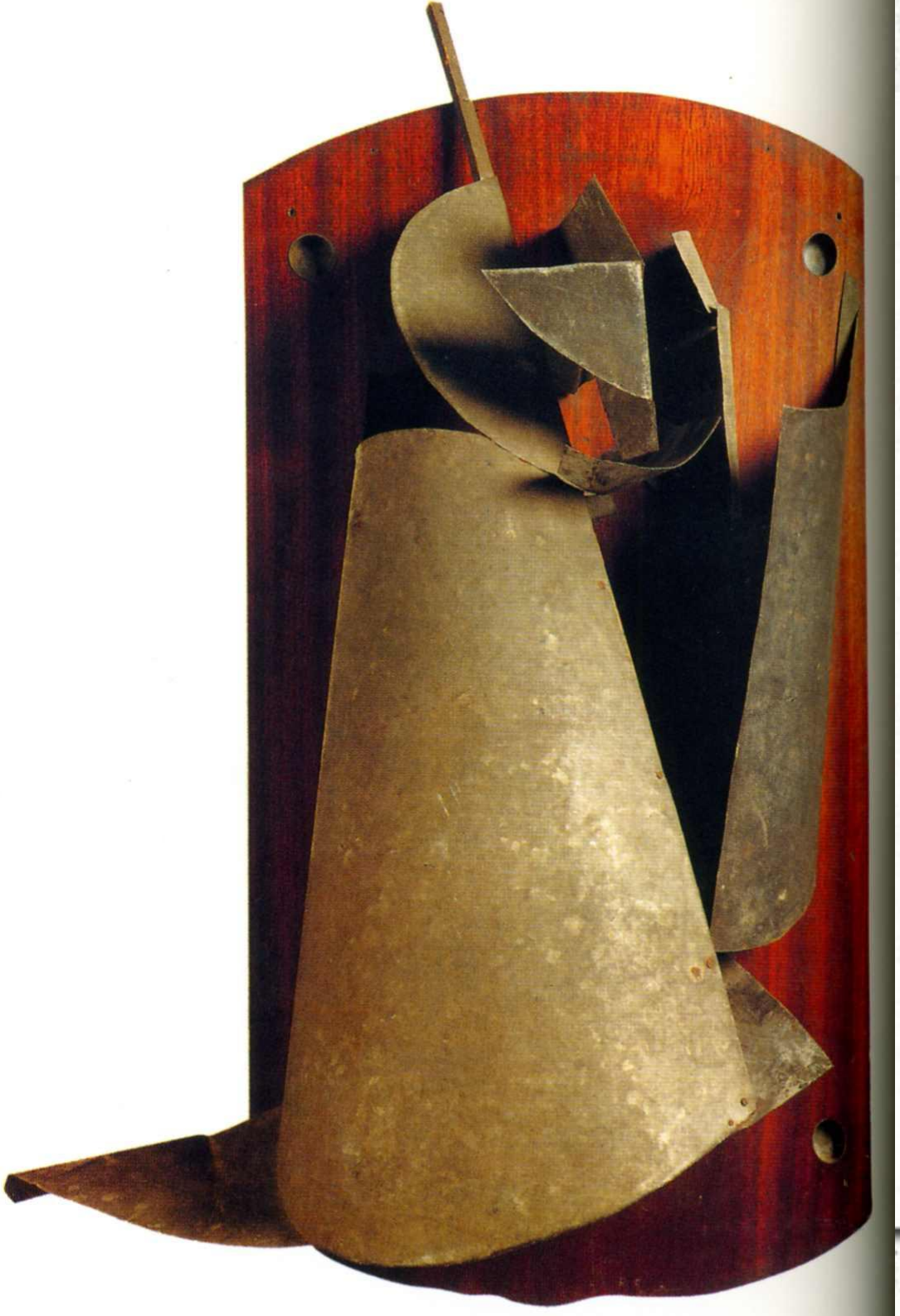

В.Е.Татлин.
Контррельеф

И.Д. Шадр.
Булыжник –
оружие
пролетариата.
1905 -1927гг.

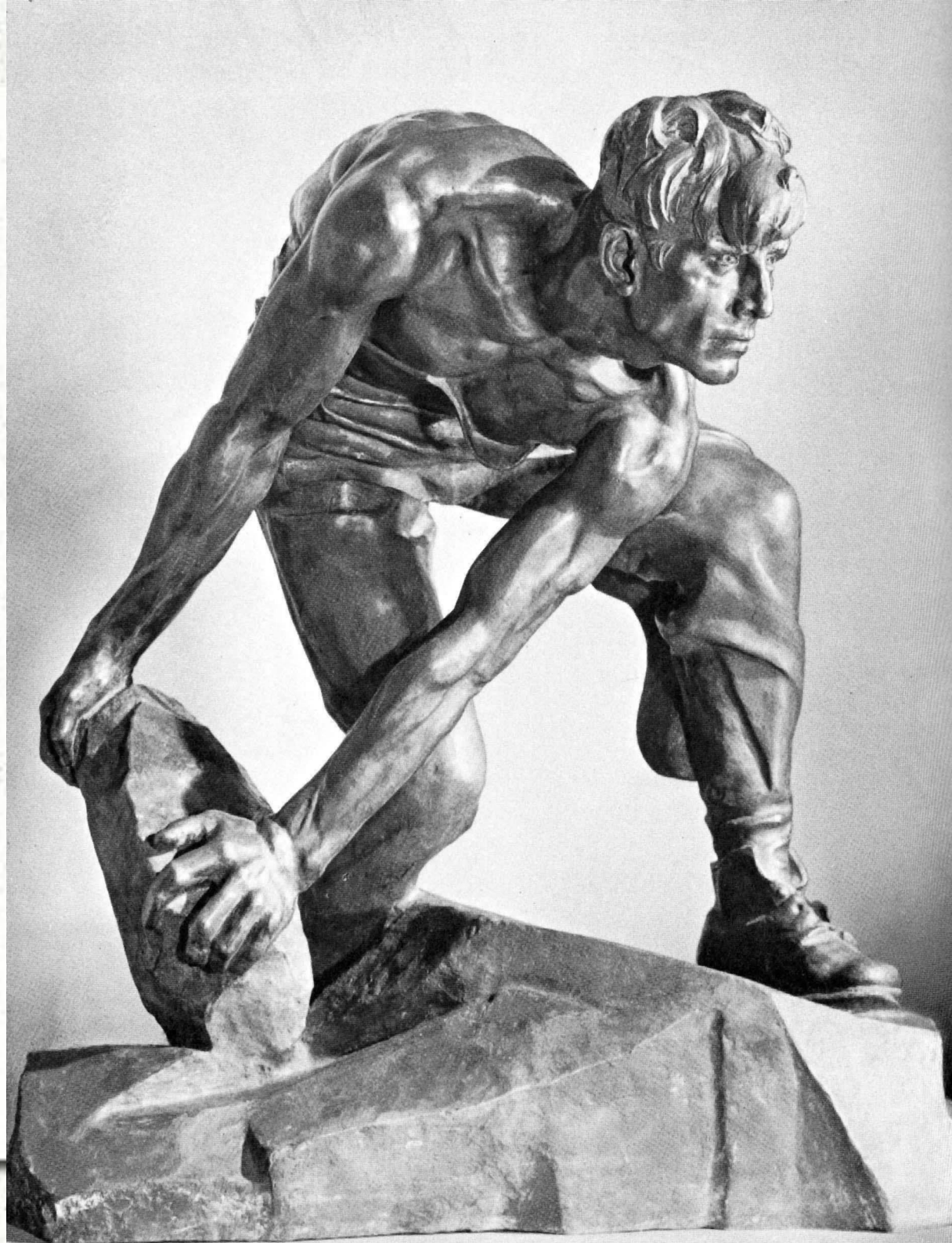

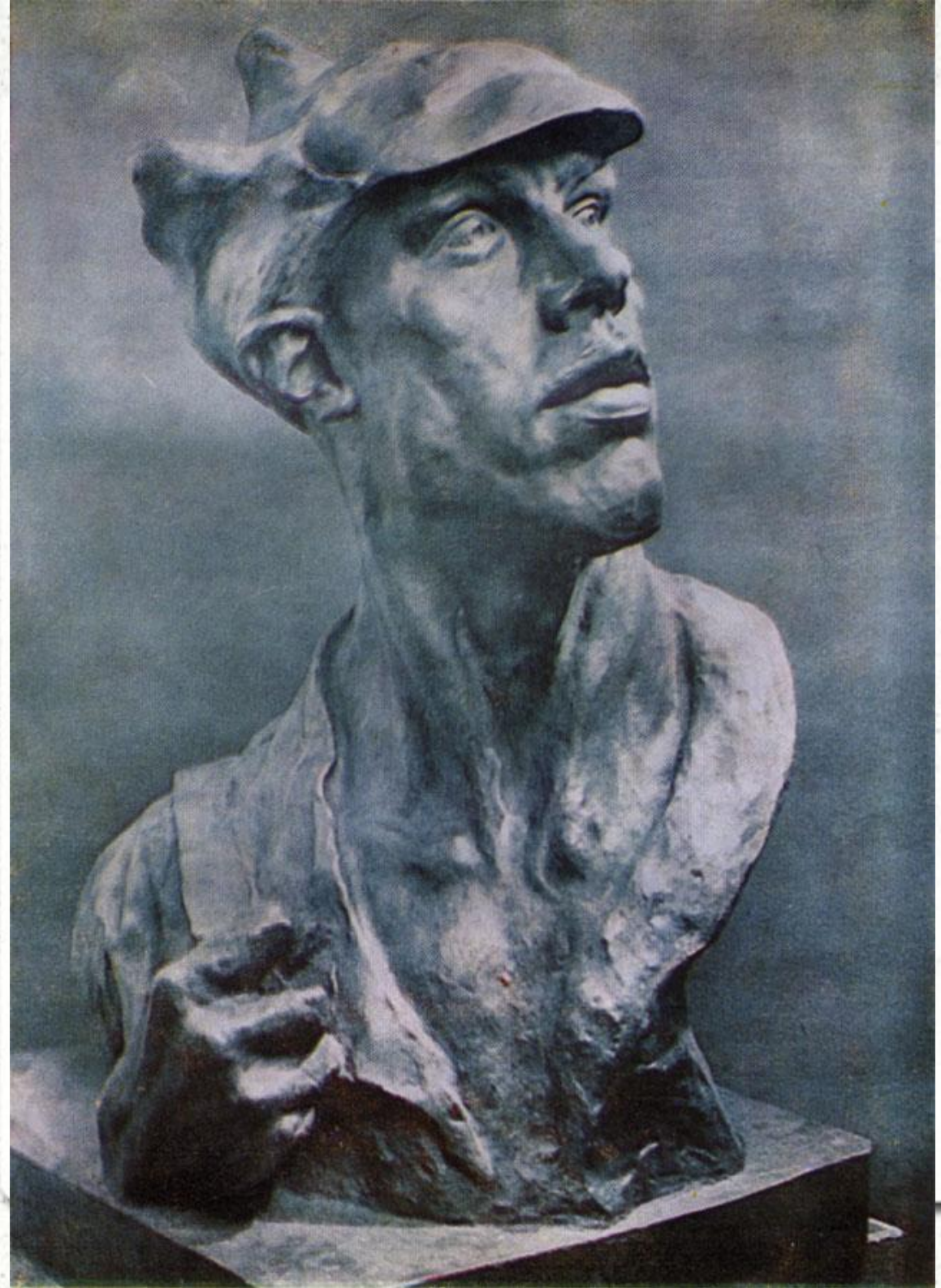

- Красноармеец. 1919г.

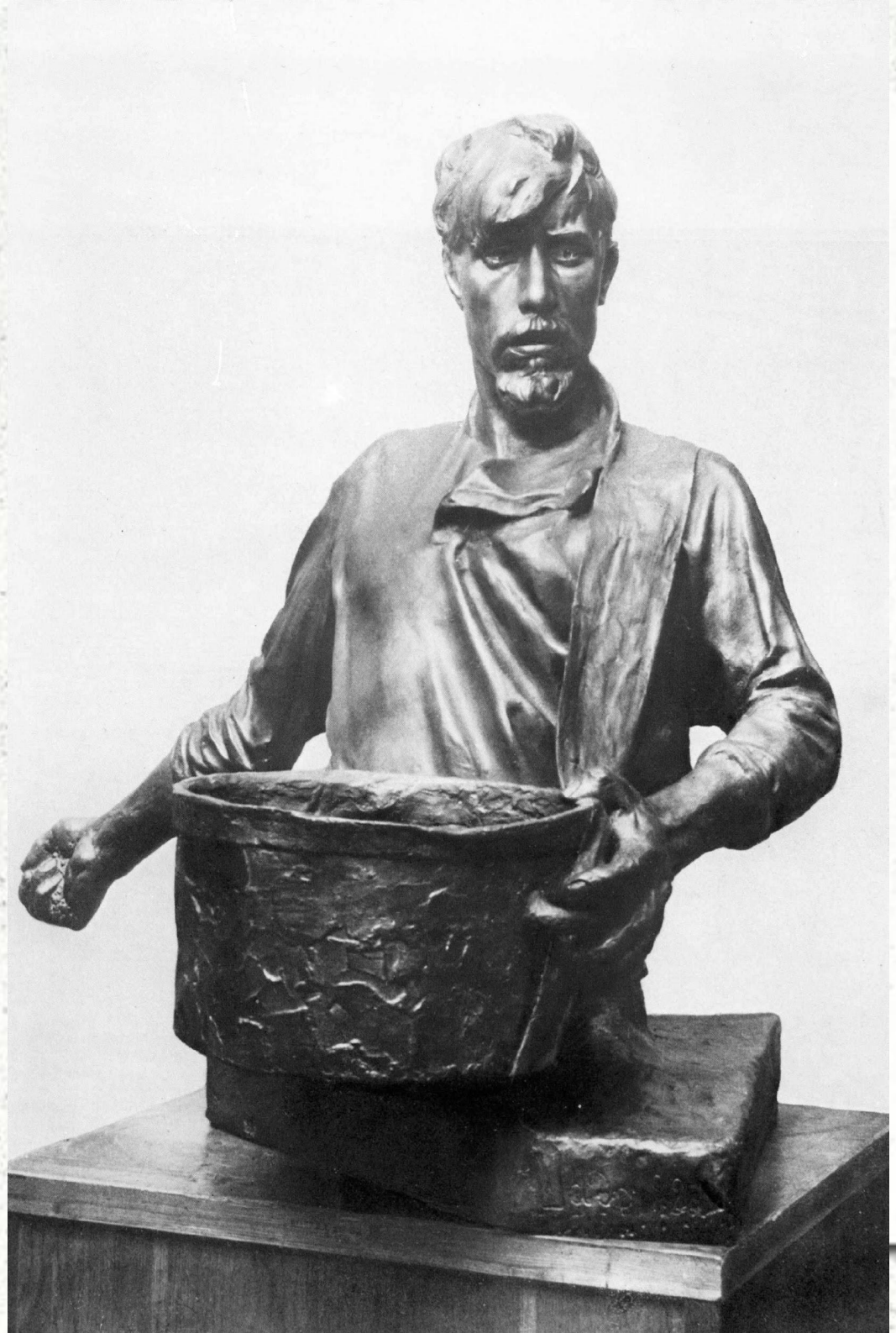

- Сеятель. 1922г.

- Портрет Н.А. Касаткина. 1930г.

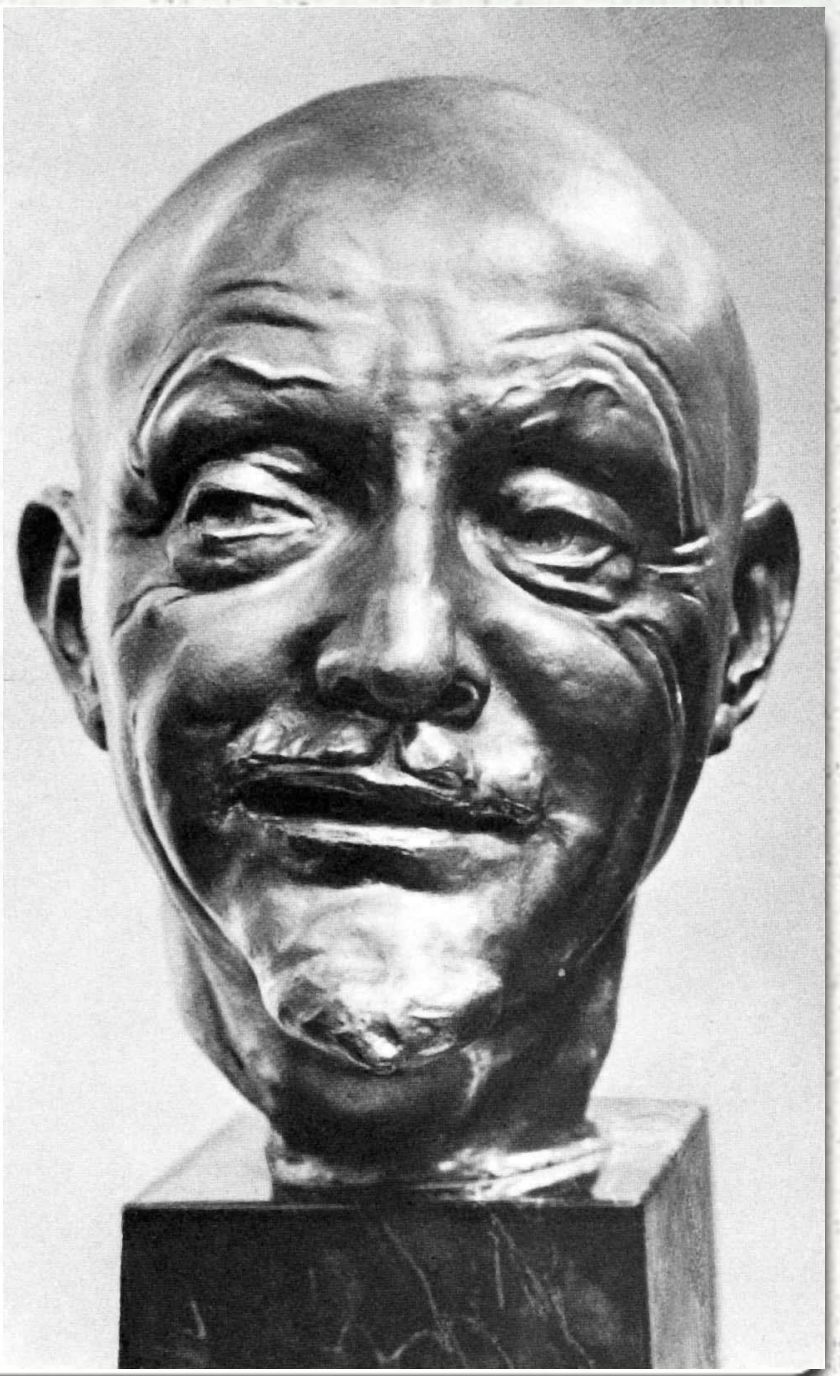

Надгробие Е.Н. Немирович-Данченко. 1934г.

- А.М.Горький

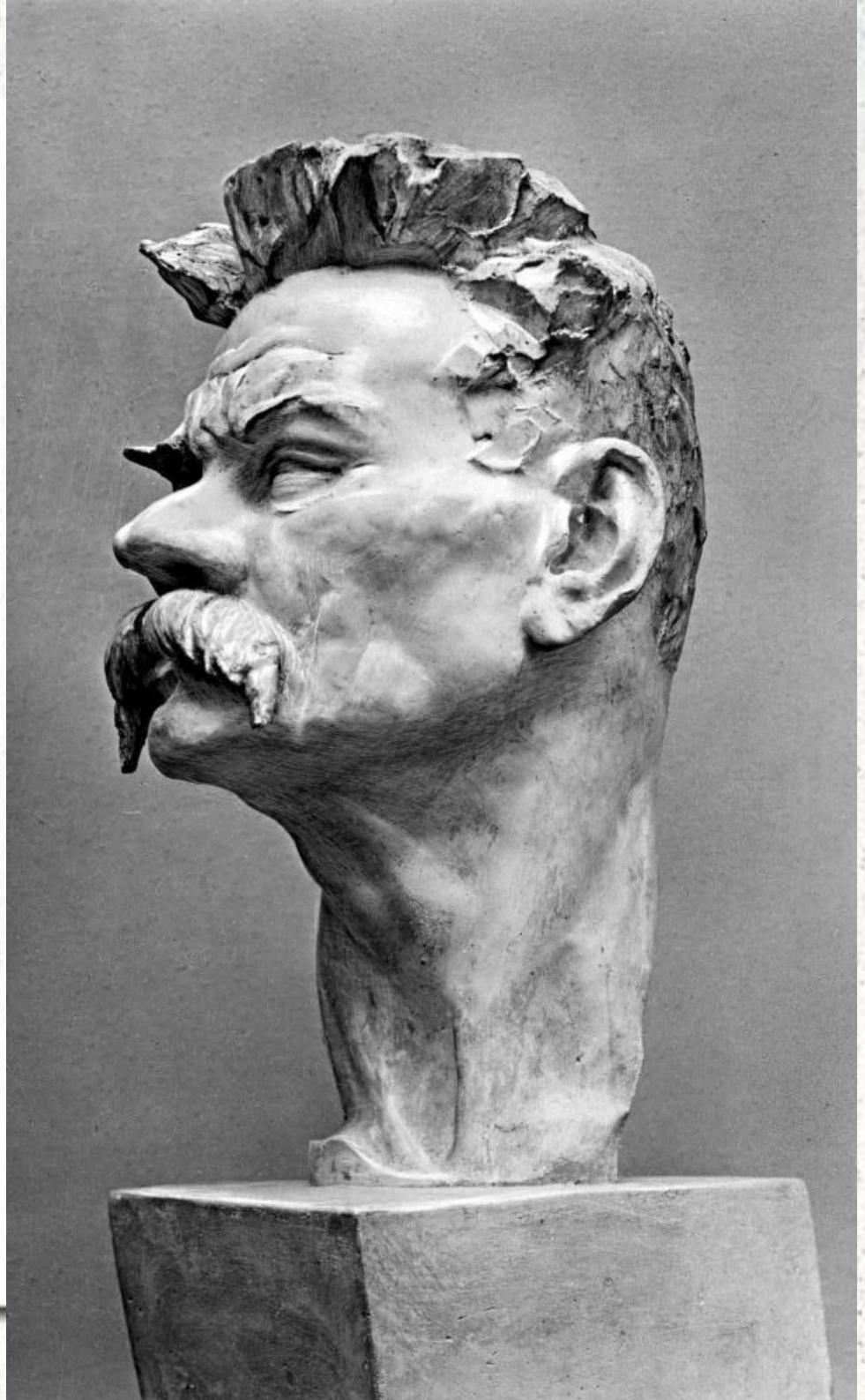

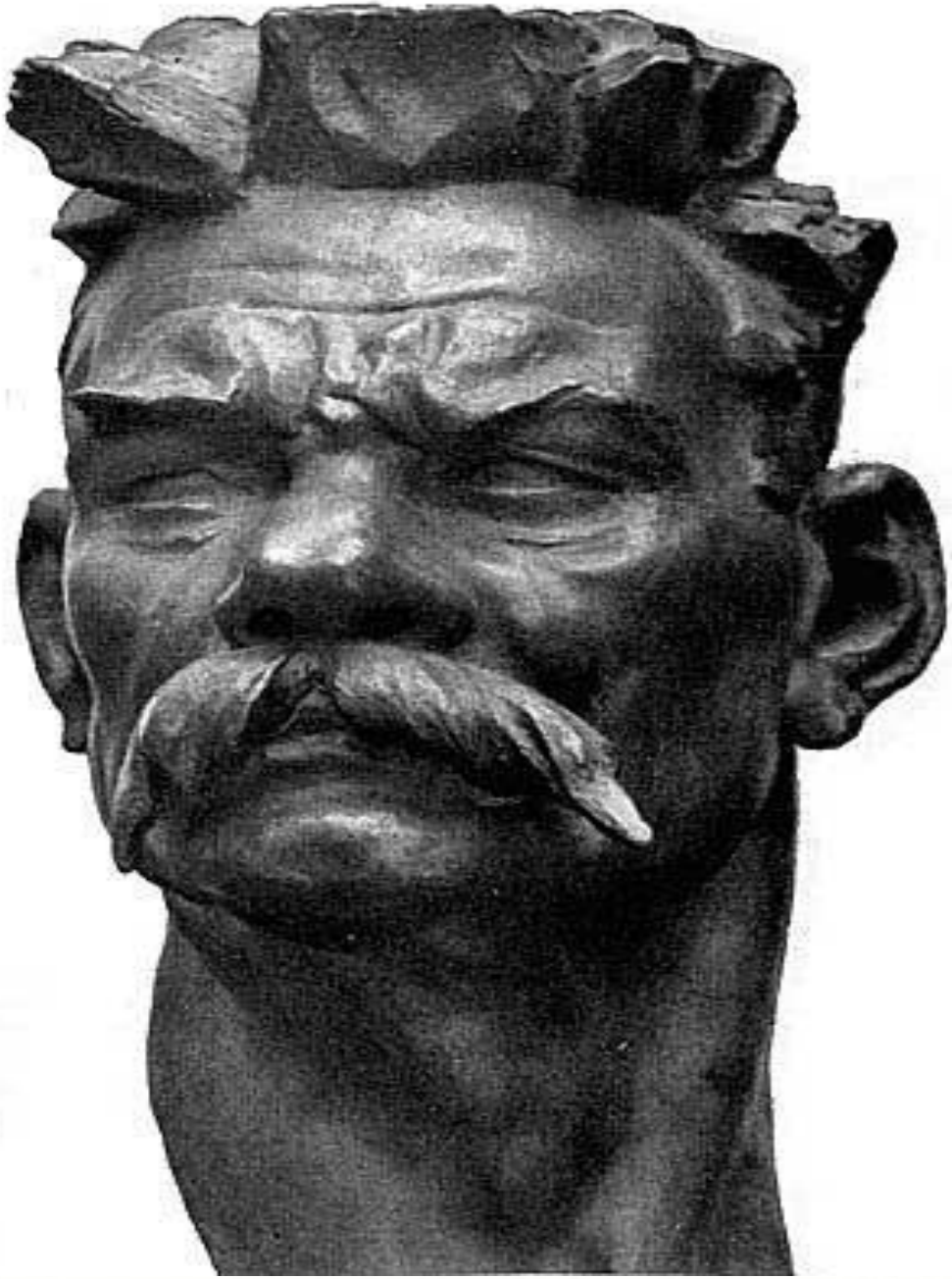

А.Т. Матвеев.
Автопортрет.
1941г.

- Юноша. 1911г.

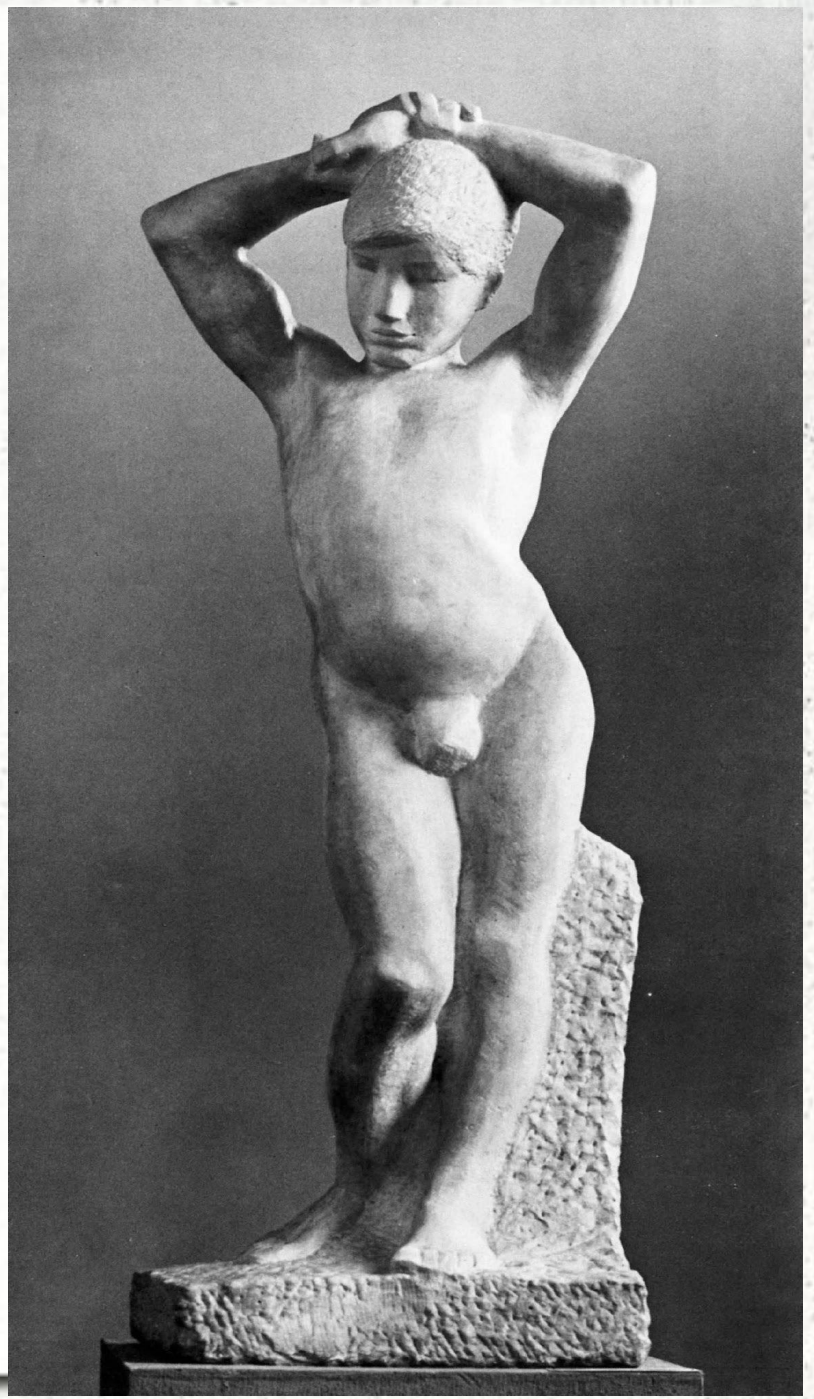

- Виолончелист. 1923г.

Женщина с тазиком на коленях. 1923г.

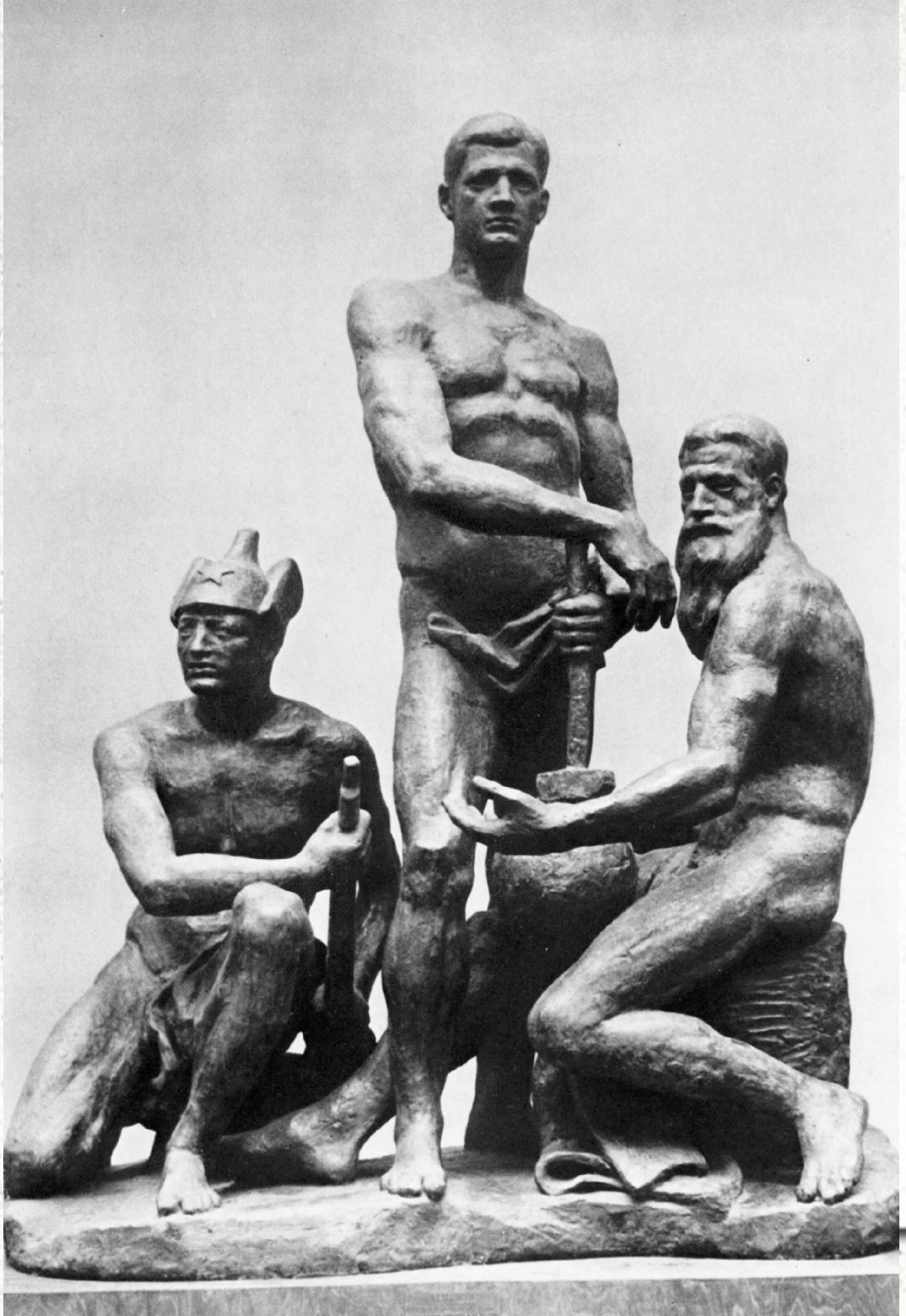

- Октябрь. 1927г.

- Б.М.Кустодиев. Большевик. 1918г.

- К.С. Петров-Водкин (1878 – 1939г) Автопортрет.1918г.

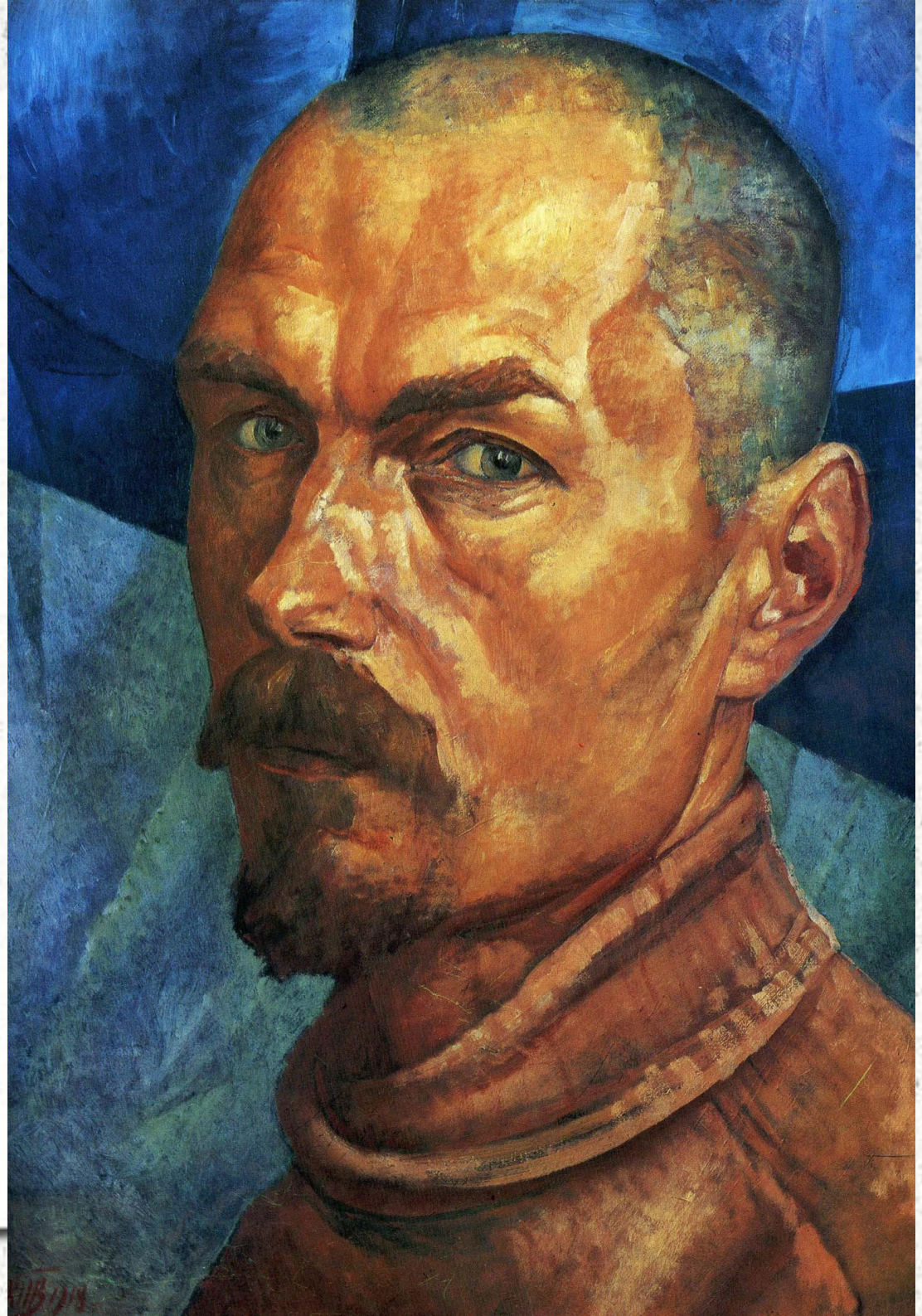

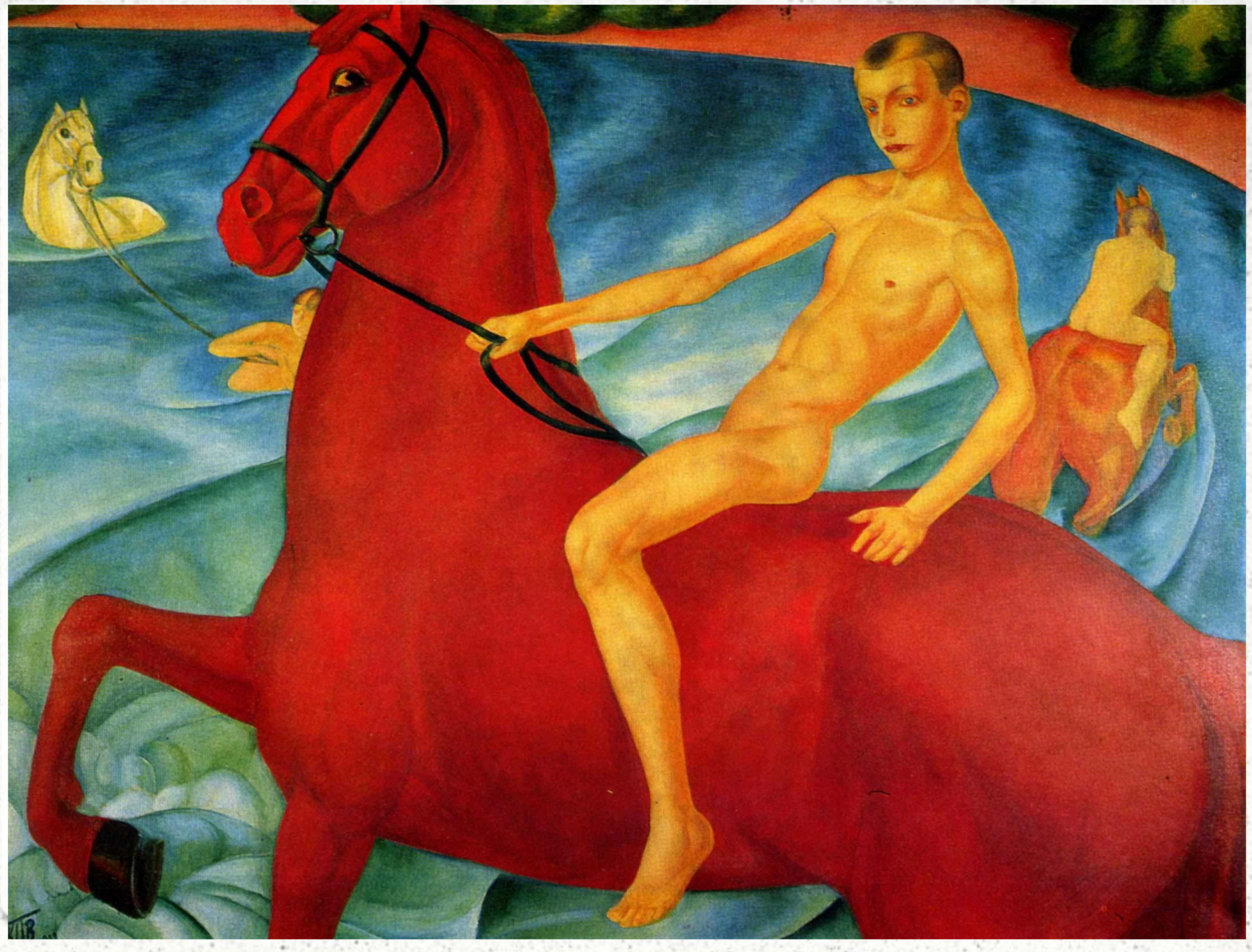

Мать. 1915г.

На линии огня. 1916г.

- Селедка. 1918г.

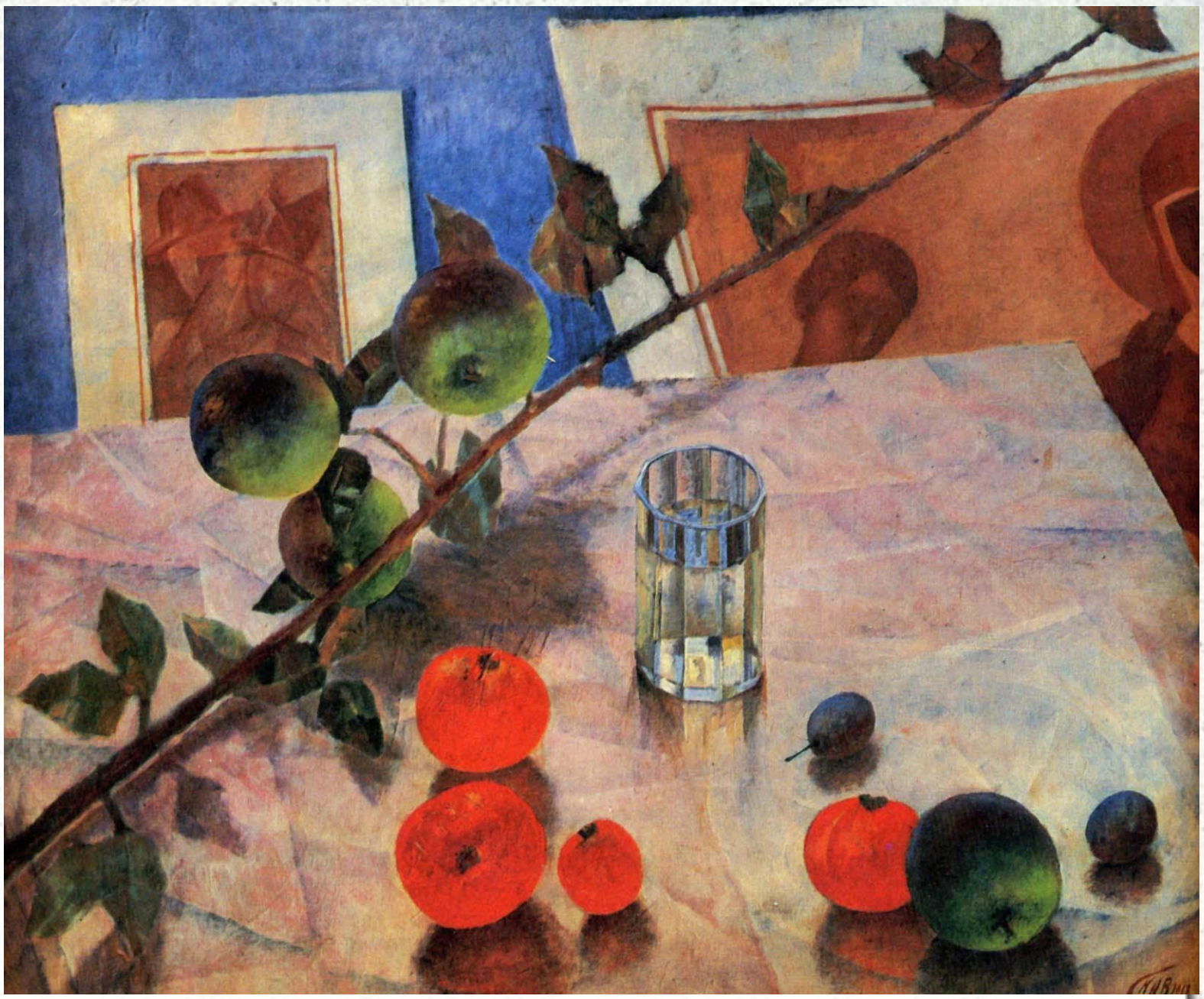

- Ветка яблони. 1918г.

- Скрипка. 1918г.

- Петроградская модонна. 1920г.

Диспут. 1926г.

Смерть комиссара. 1928г.

- Черемуха в стакане. 1932г.

- Тревога. 1934г.

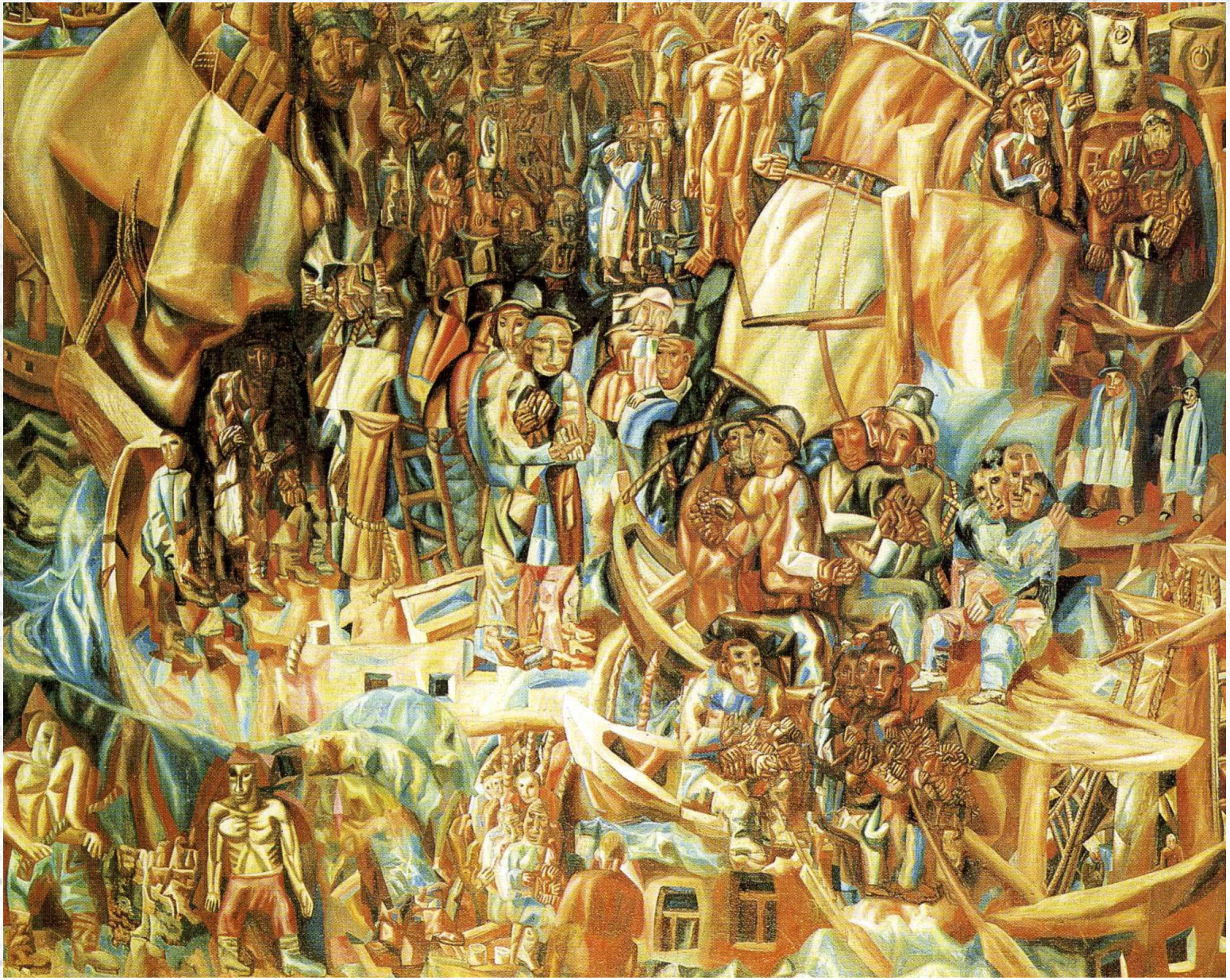

- П.Н. Филонов. (1883 – 1941) Корабли. 1914г.

Коровницы. 1914г.

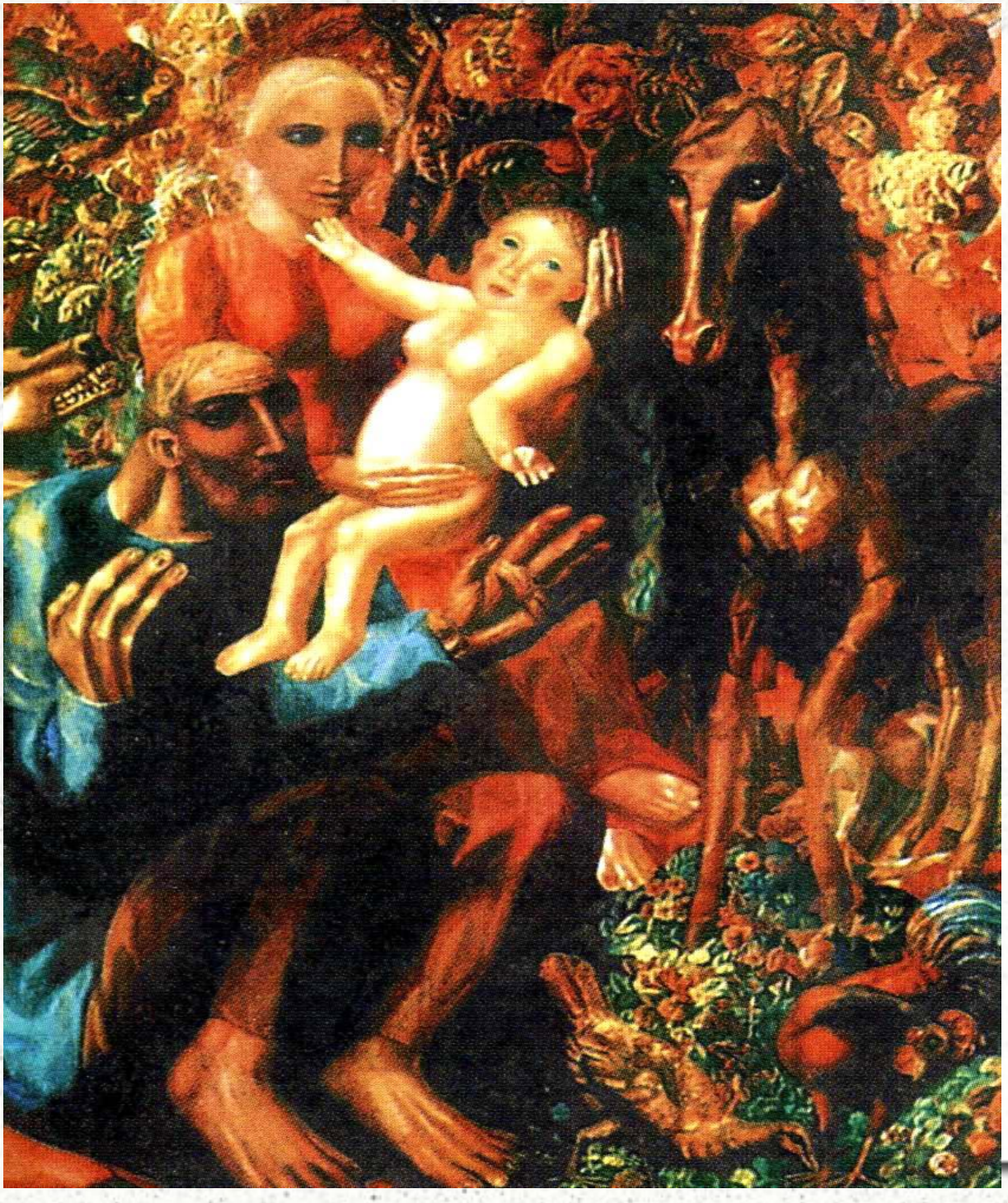

Крестьянская семья.
1914г.

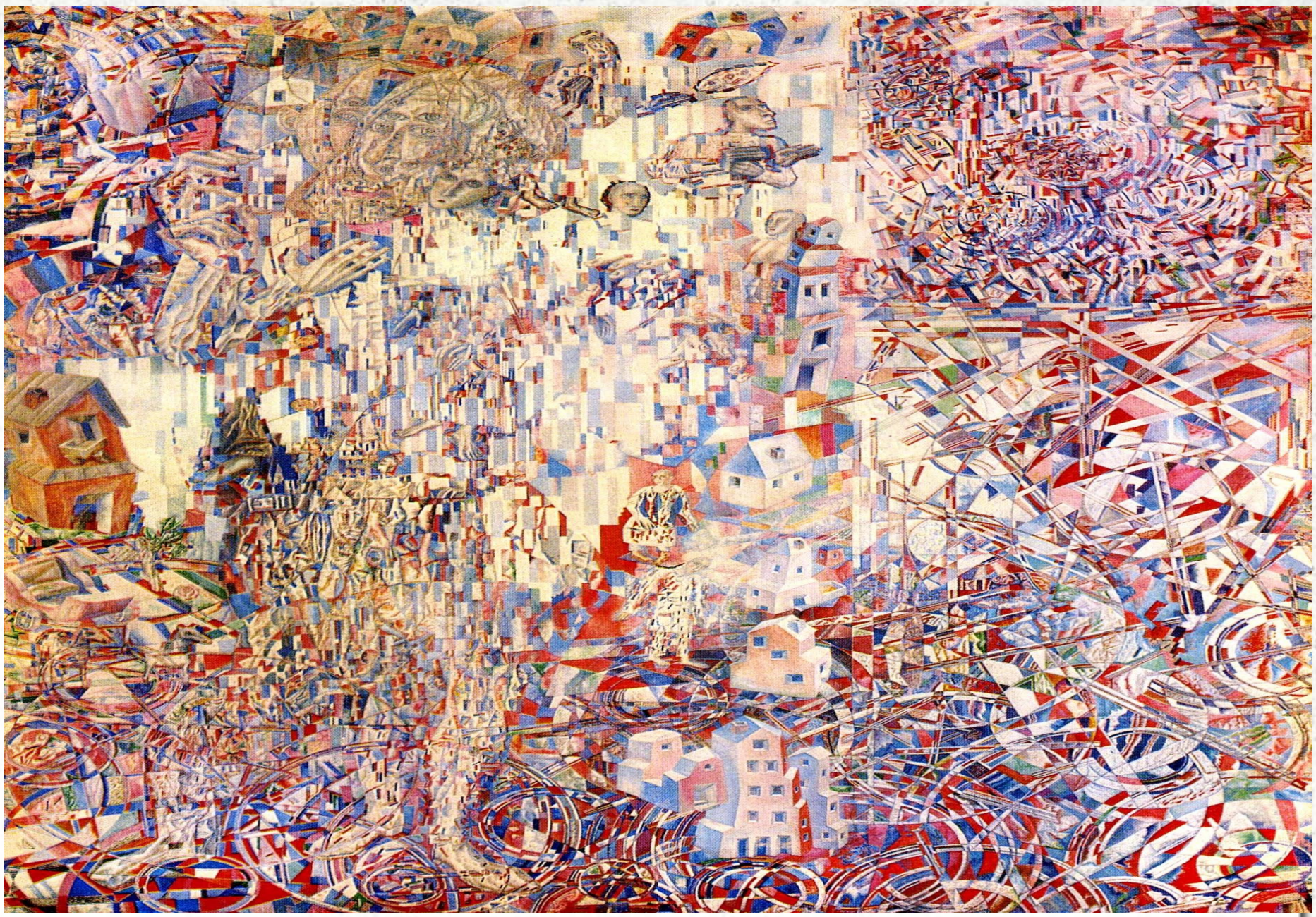

Формула петроградского пролетариата.
к.1920-х гг.

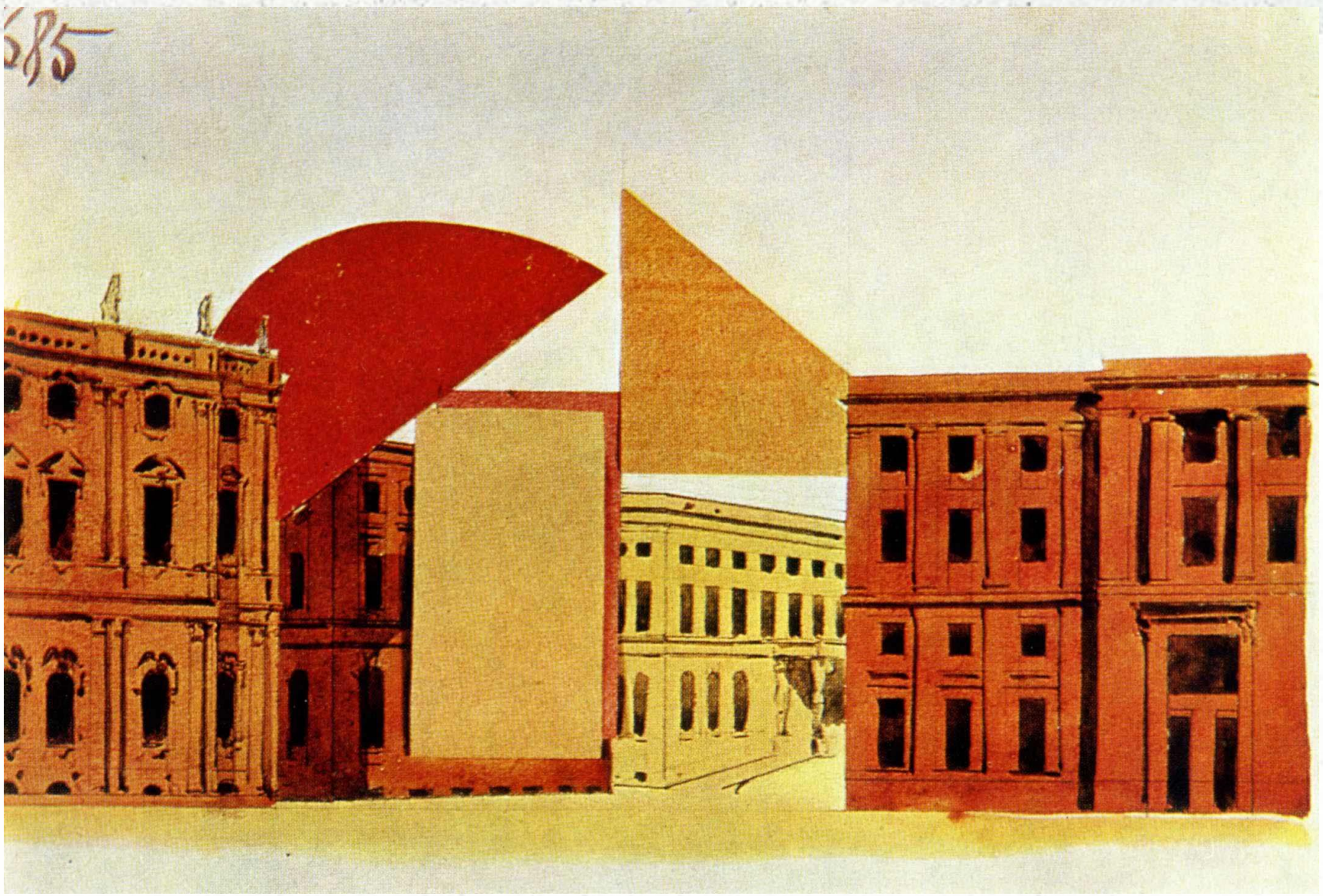

- Н.И.Альтман. Оформление Дворцовой площади. 1918г.

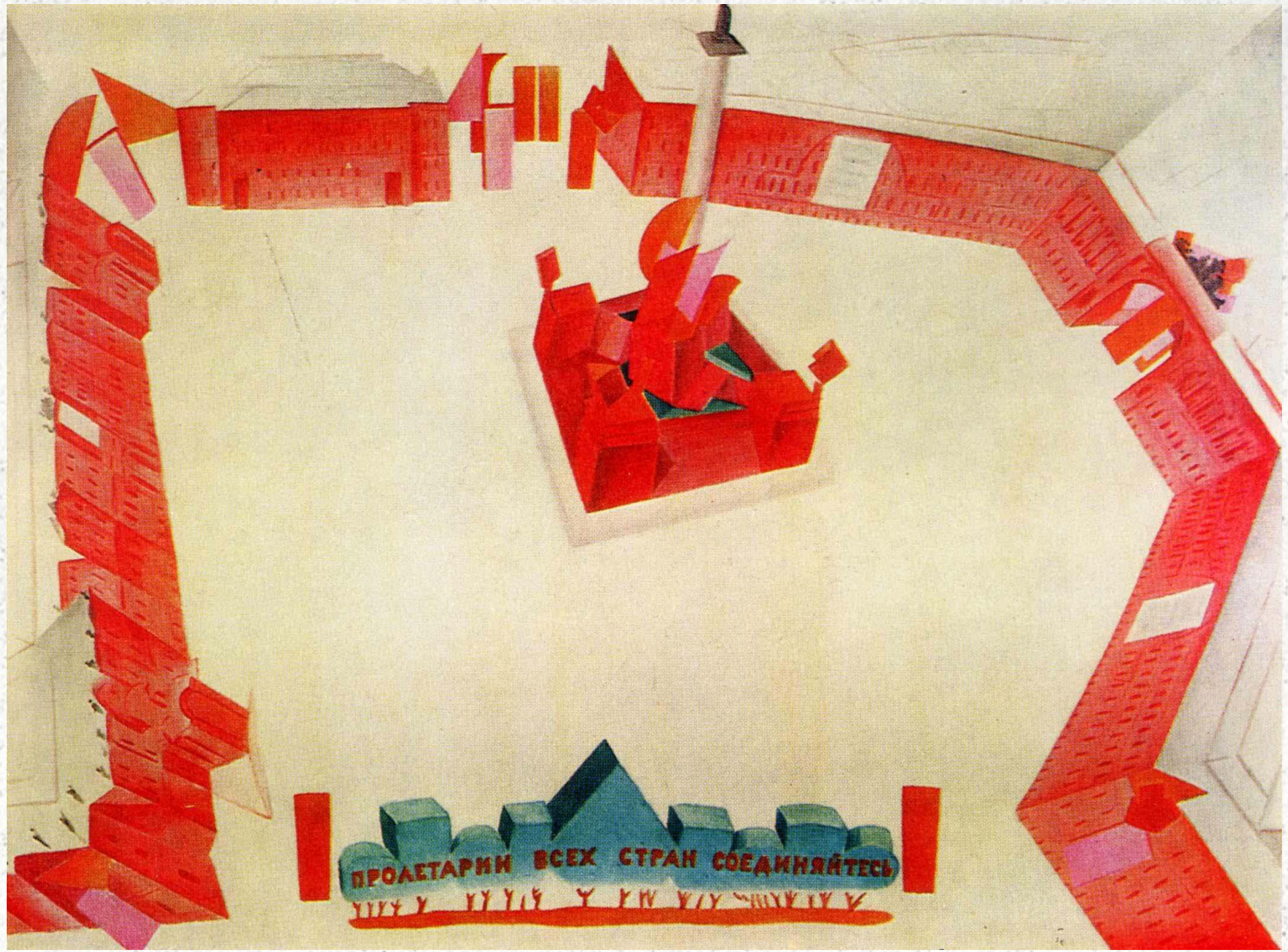
ПРОЛЕТАРИИ ВСЕХ СТРАН СОЕДИНЯЙТЕСЬ

Портрет Анны Ахматовой. 1914г.

- Д.П.Штеренберг. Натюрморт с селедкой. 1918г.

Д.П.Штеренгерг. Аниська. 1926г.

- А.Н.Волков. Девушка у виноградника. 1919г.

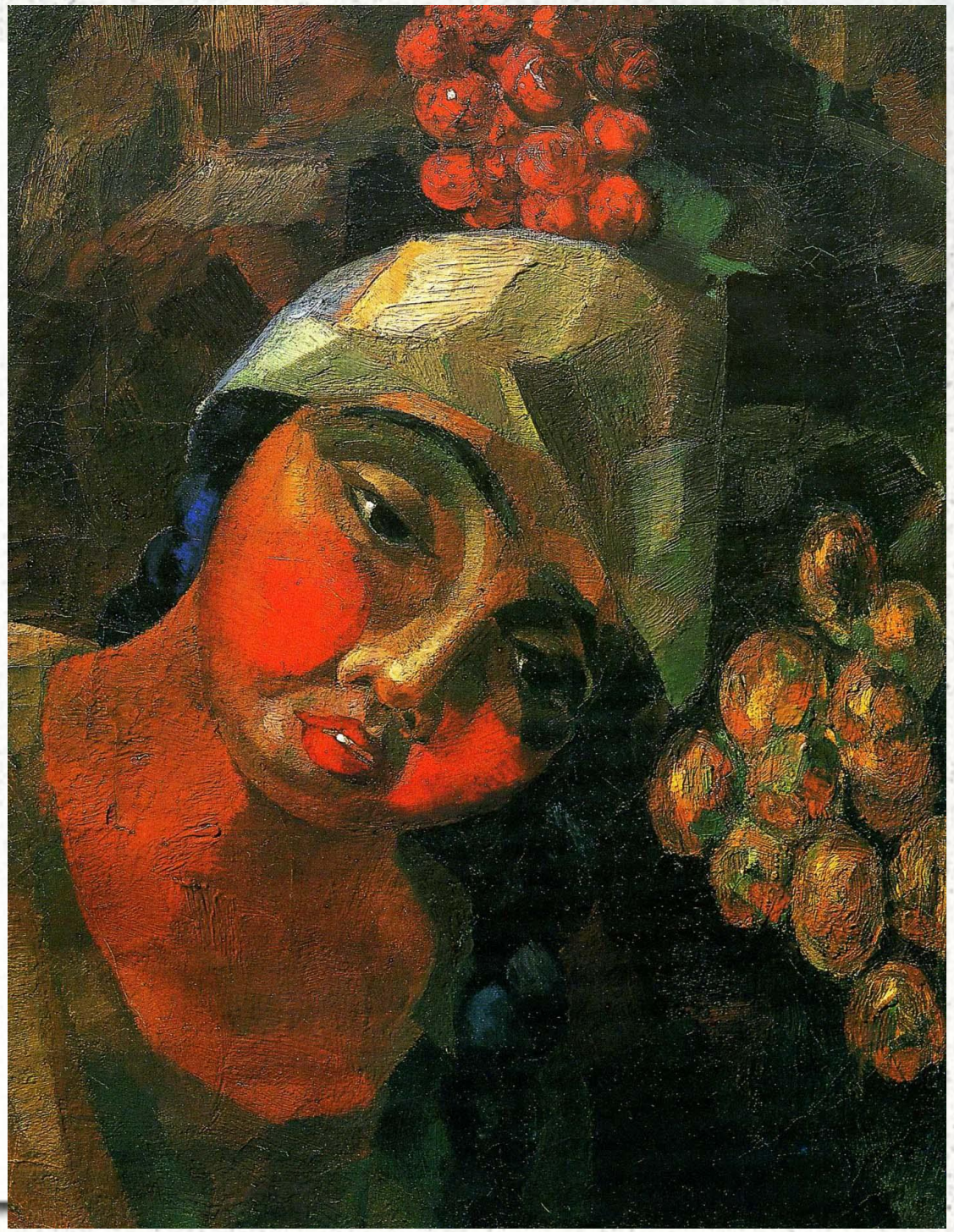

- А.Н.Волков. Гранатовая чайхана. 1924г.

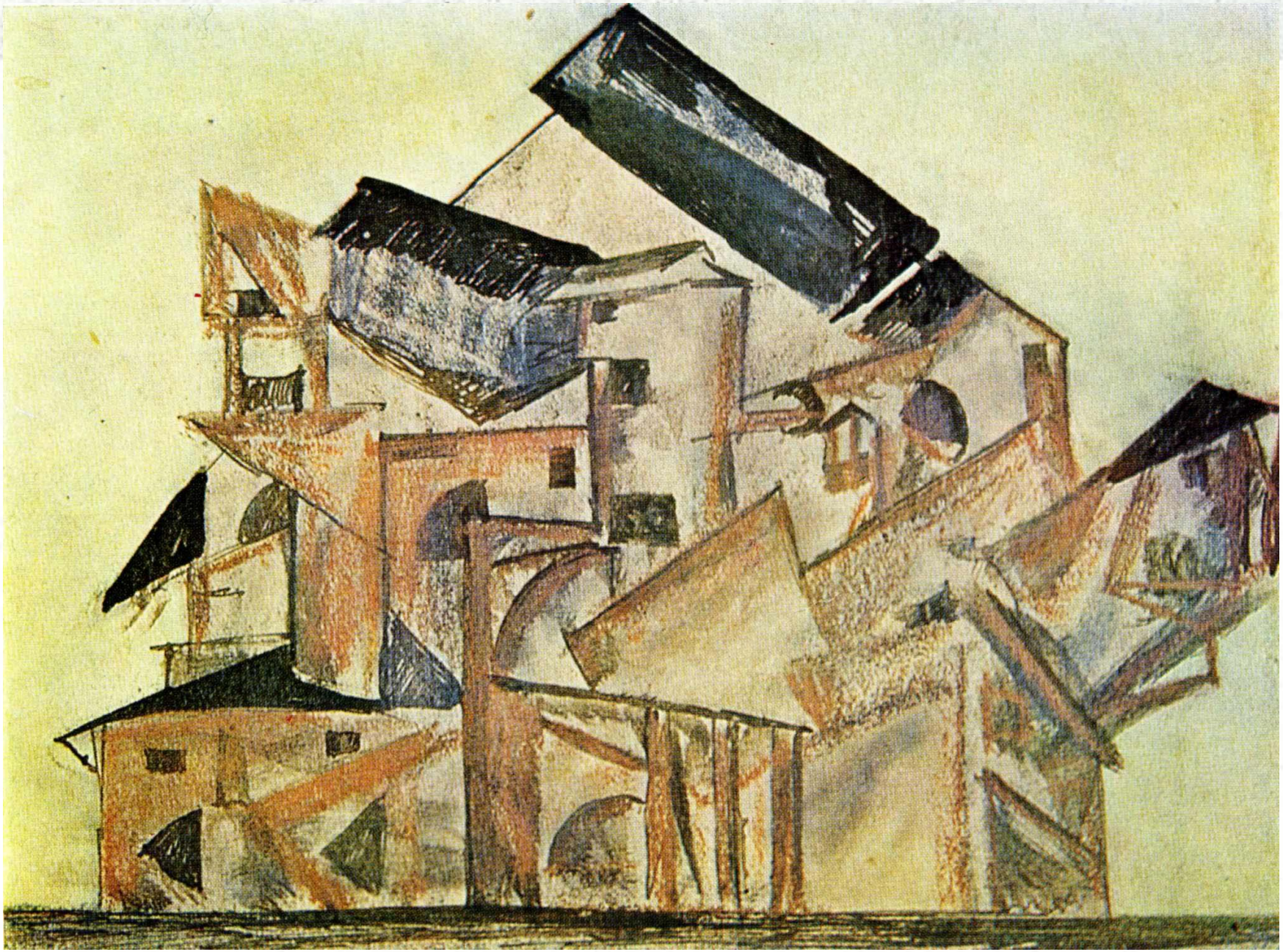

В.Ф.Кринский. Эскиз храма общения народов. 1919г.

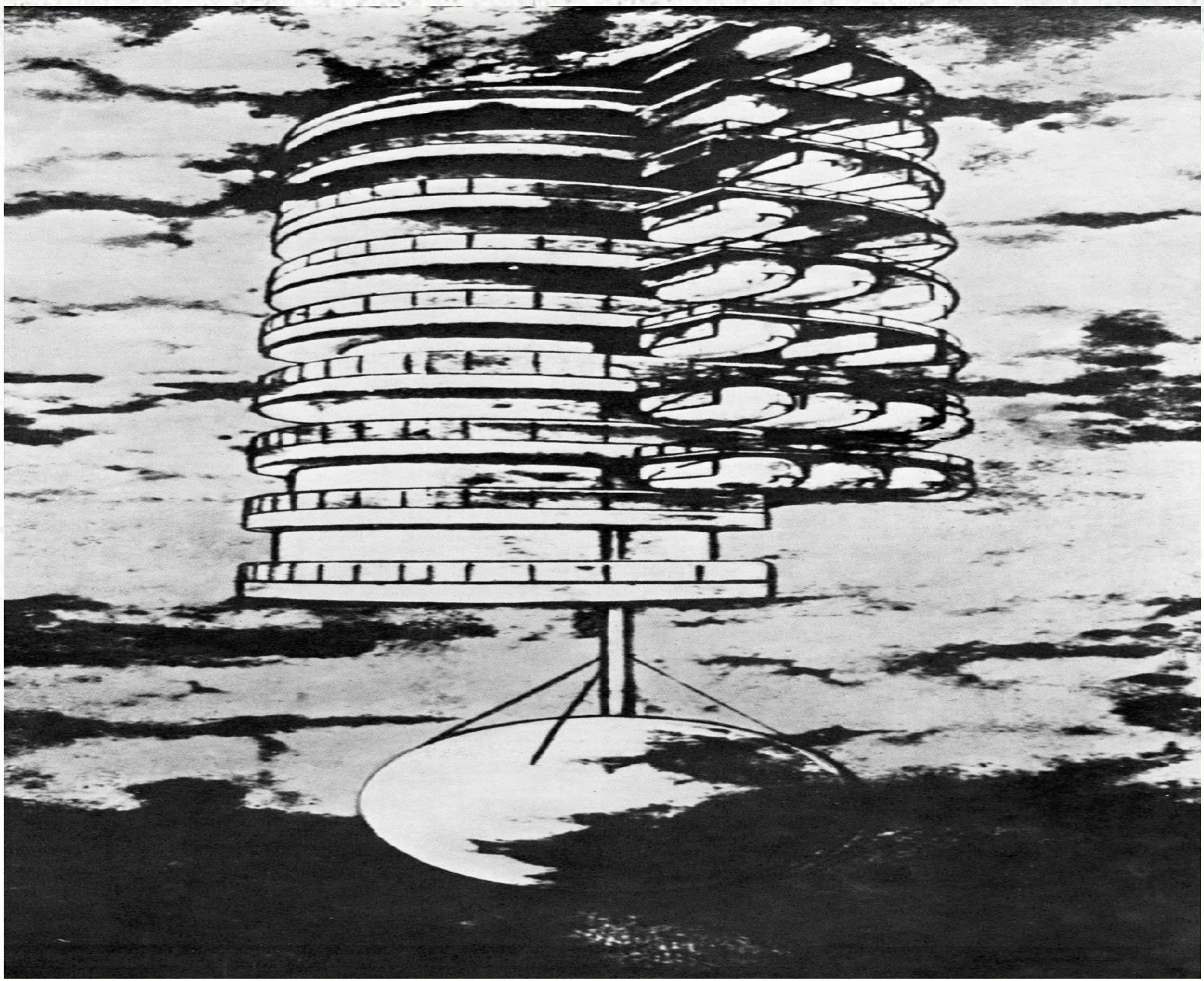

Крутиков Г.Т. Проект летающего города.1928г.

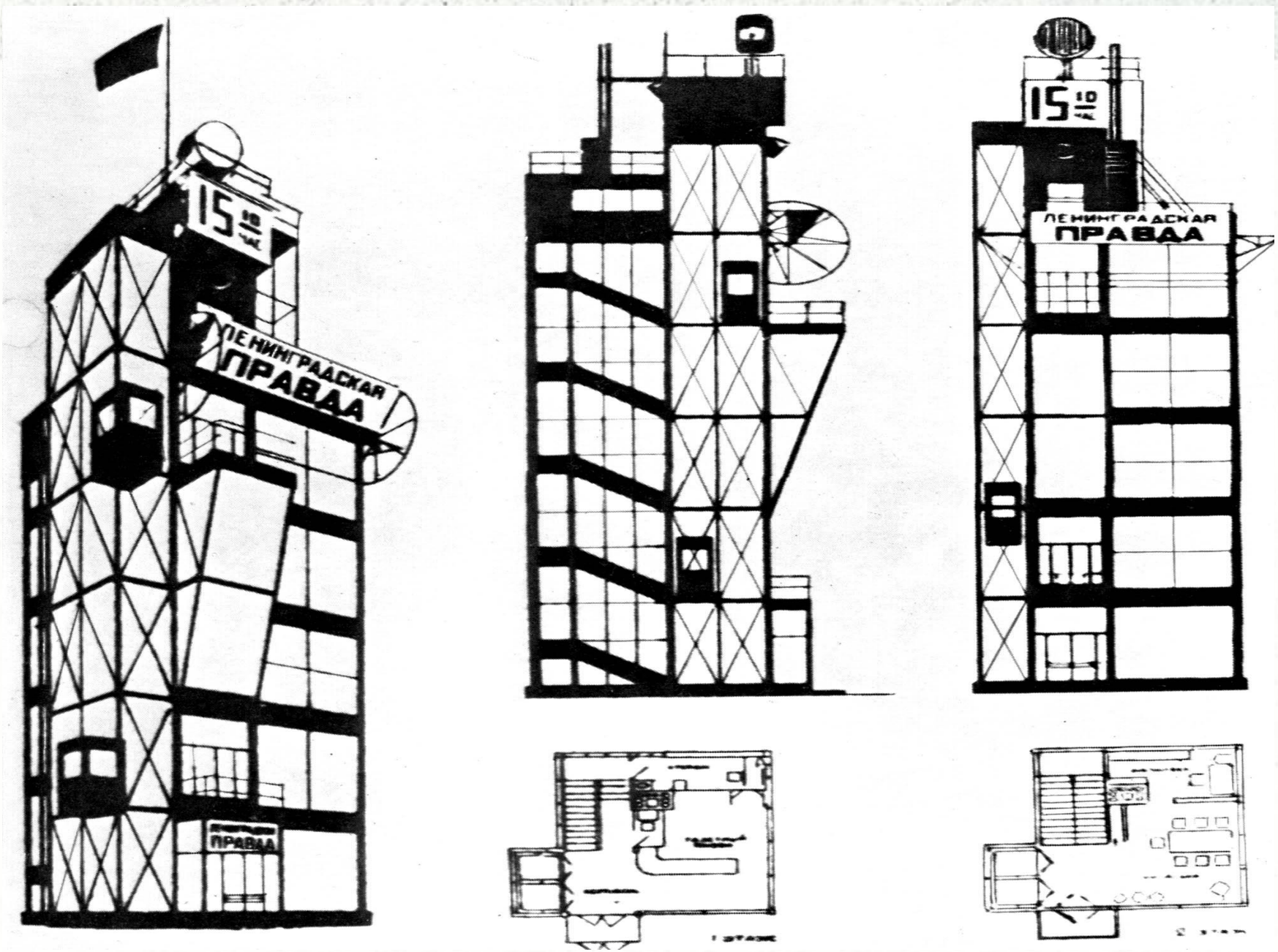

Братья Веснины. Проект московского отделения редакции. 1924г.

И.А.Голосов. Клуб им. Зуева в Москве. 1929г.

- К.С.Мельников. Клуб им. Русакова в Москве. 1929г.

- К.С.Мельников. Павильон СССР на выставке в Париже. 1925г.

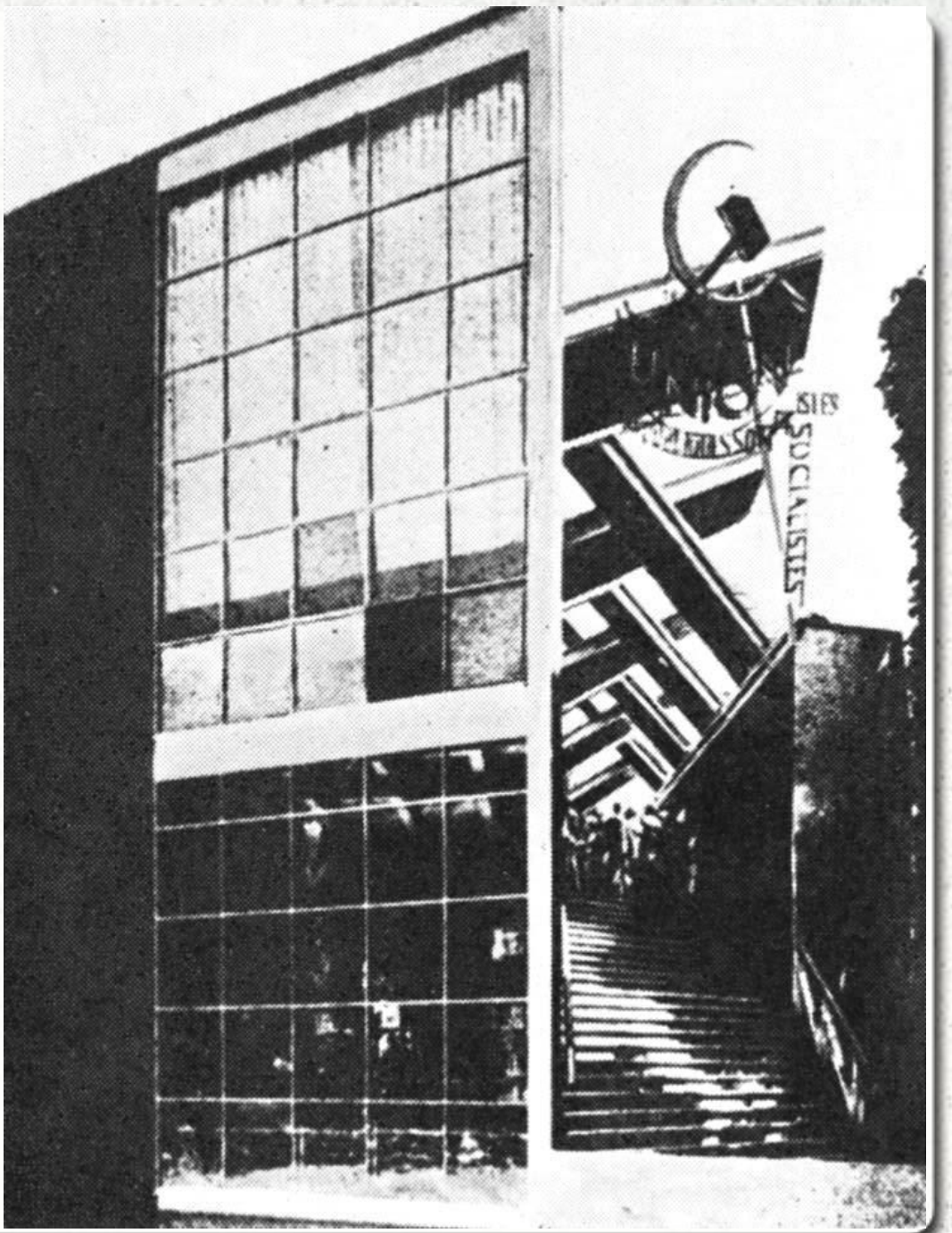

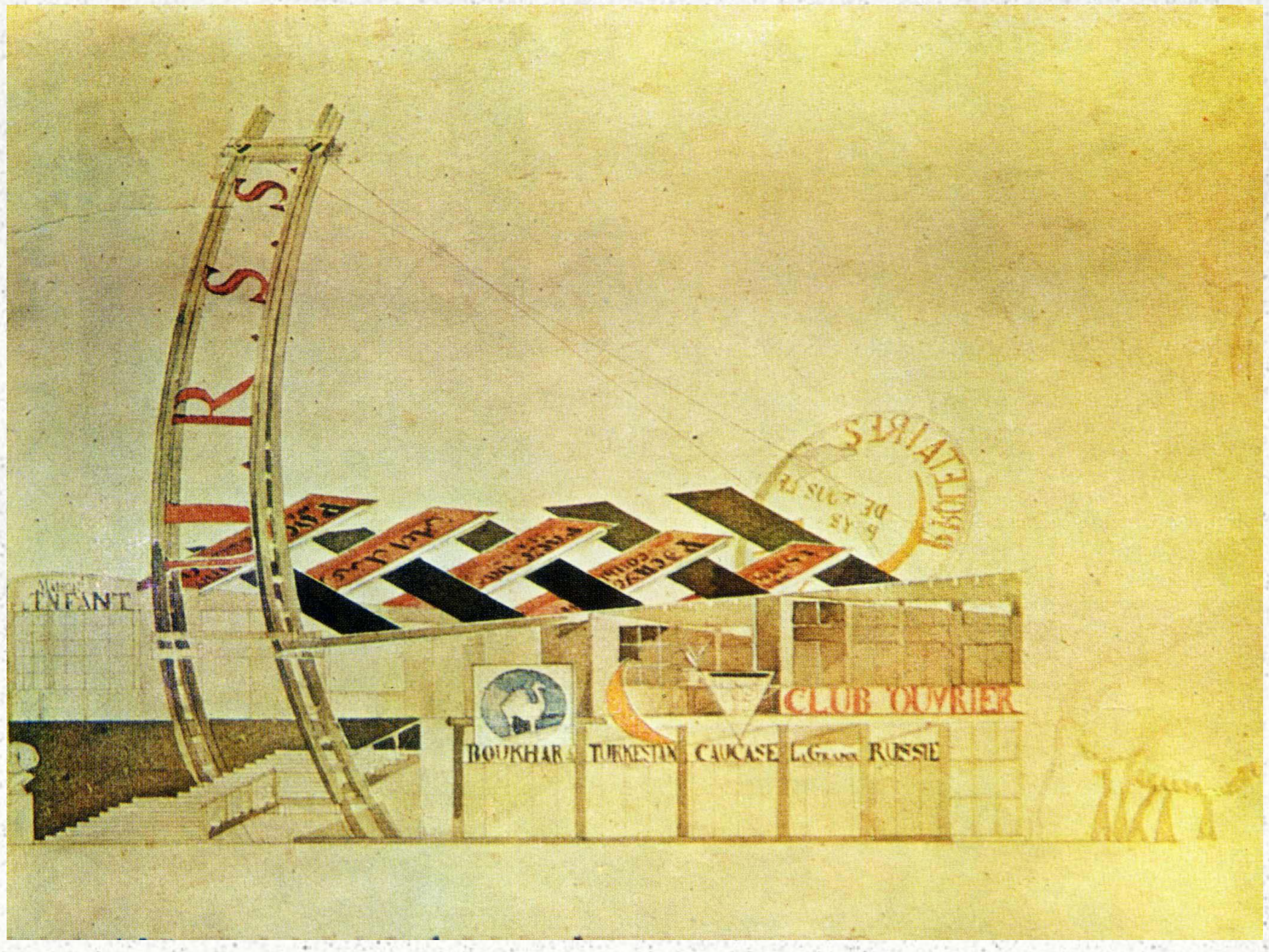
R.S.S.
INFANT
CLUB OUVRIER
BOUKHAR
TURKESTAN
CAUCASE
RUSSIE

А.В.Щусев. Мавзолей.

Уходя от нас, ИЛЬИЧ ЗАВЕЩАЛ:
к десятилетию Октябрьской революции
ликвидировать неграмотность.
ЛЕНИНИЗМ ЖИВЕТ
ПОБЕЖДАЕТ И ПОБЕДИТ
1924
1925
ЛЕНИН

www.otdihinfo.ru