

ПРЕЗЕНТАЦИЯ ПО БОРОДАВКАМ

Студентка группы 02-2ПЭ
Морева Алена

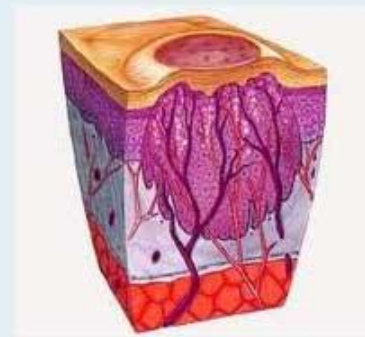

- **Бородавка** — преимущественно доброкачественное новообразование кожи, зачастую вирусной этиологии, имеющее вид узелка или сосочка.



Передача возбудителя

Осуществляется при:

-Контакте с больным

-Через предметы



Предрасполагающими факторами

Являются:

- Психическая травма
- Снижение иммунологической активности
- Вегетоневроз (Вегетососудистая дистония)
- Акроцианоз
- Повышенная потливость кожи кистей и подошв.



Акроцианоз



А́кроциано́з — синюшная окраска кожи, связанная с недостаточным кровоснабжением мелких капилляров. При расстройствах кровообращения цианоз выражен на наиболее удалённых от сердца участках тела:

- Пальцах рук и ног
- Кончике носа
- Губах
- Ушных раковинах.



Виды бородавок

- Обыкновенные
- Плоские
- Остроконечные кондиломы
- Старческие
- Нитевидные бородавки.



Обыкновенные (вульгарные) бородавки

Плотные сухие ограниченные безболезненные ороговевшие возвышения с неровной ворсинчатой поверхностью, величиной от булавочной головки до горошины. Могут сливаться, образуя большие бляшки. Наиболее часто располагаются на кистях рук.



Разновидность обыкновенных бородавок (подошвенные бородавки)

Появляются в местах давления обуви, особенно у сильно потеющих. Очень плотные, ороговевшие, серо-грязного цвета подошвенные бородавки отличаются сильной болезненностью, препятствующей ходьбе; иногда вызывают временную потерю трудоспособности.

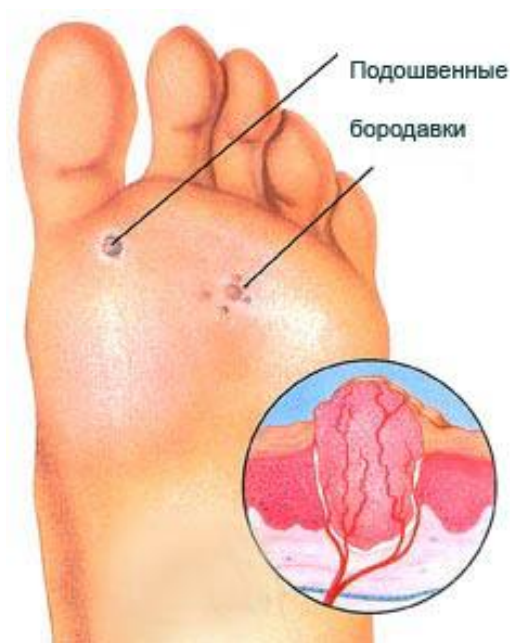

Плоские, или юношеские бородавки

Возникают обычно у детей и молодых людей. Имеют вид округлых или неправильной формы плоских узелков, которые располагаются на тыльной поверхности кистей рук, а также на коже лица.

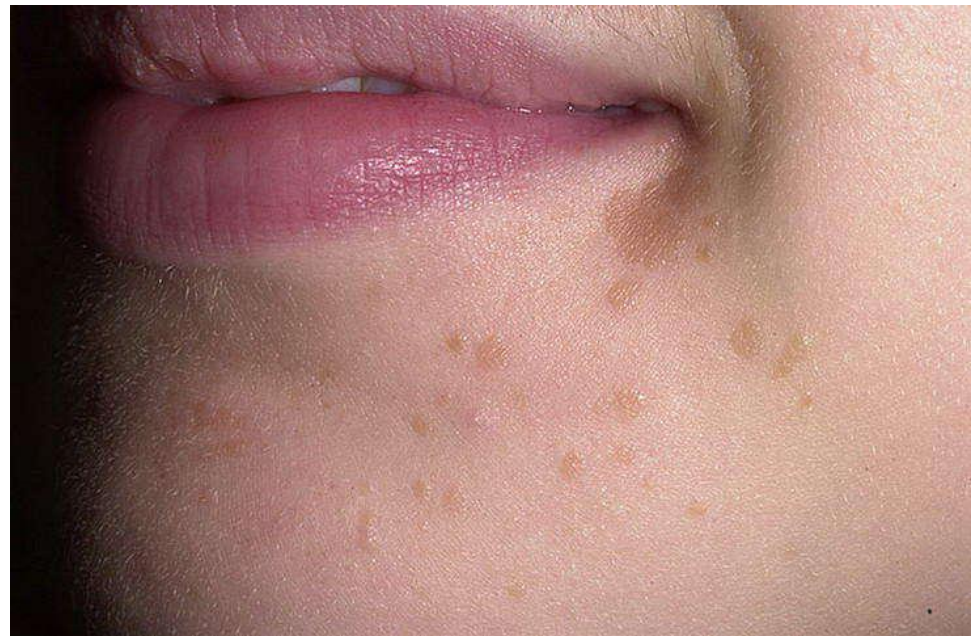

Остроконечные кондиломы

Мельчайшие розового цвета узелки, которые, сливаясь, образуют сосочкообразное разрастание мягкой консистенции на основании в виде ножки. Чаще развиваются на половых органах, в паховых и межъягодичной складках при нечистоплотном содержании кожи.



Старческие бородавки

Развиваются у пожилых людей; с вирусной инфекцией не связаны. Бляшки серого, коричневого или чёрного цвета, покрытые рыхлыми, пропитанными кожным салом, роговыми массами. Располагаются главным образом на лице, шее, туловище.



Нитевидные бородавки

Представляют собой мягкие папулы, цвета от телесного до темно-коричневого, нередко с ножкой. Они часто располагаются на шее, коже век, в подмышечной впадине, паховой области, под молочными железами.



Дифференциальная диагностика

Поскольку бородавки могут иметь сходство с некоторыми другими новообразованиями кожи, имеющими иногда неблагоприятное течение, при появлении бородавки необходима консультация врача-дерматолога.

