# Натюрморт в графике

6 класс.
2 четверть.
6 урок.
Мерцалова С.В.

**РИСУНОК – основной вид графики. Графикой занимаются все художники, будь они живописцами или скульпторами, рисунок им необходим как этап работы.**

**Но рисунок может быть и самостоятельным графическим произведением. Художнику достаточно очень простых средств – карандаша,**

**Итак, можно сделать графическое произведение от руки.**

**Но существует особый вид графики – печатная графика.**

**В этом случае с одного рисунка, сделанного специальными резцами на доске из дерева, металла или линолеума, можно сделать несколько авторских отпечатков - ОТТИСКОВ**

**Гравюра бывает разной:**
**на дереве -ксилография,**
**на металле - офорт,**
**на линолеуме - линогравюра,**
**даже на камне - литография.**
**В этих случаях художник-график пользуется сложными приспособлениями для своей работы: печатным станком, специальными резцами (штихелями), металлическими пластинами для травления их кислотой и многим**

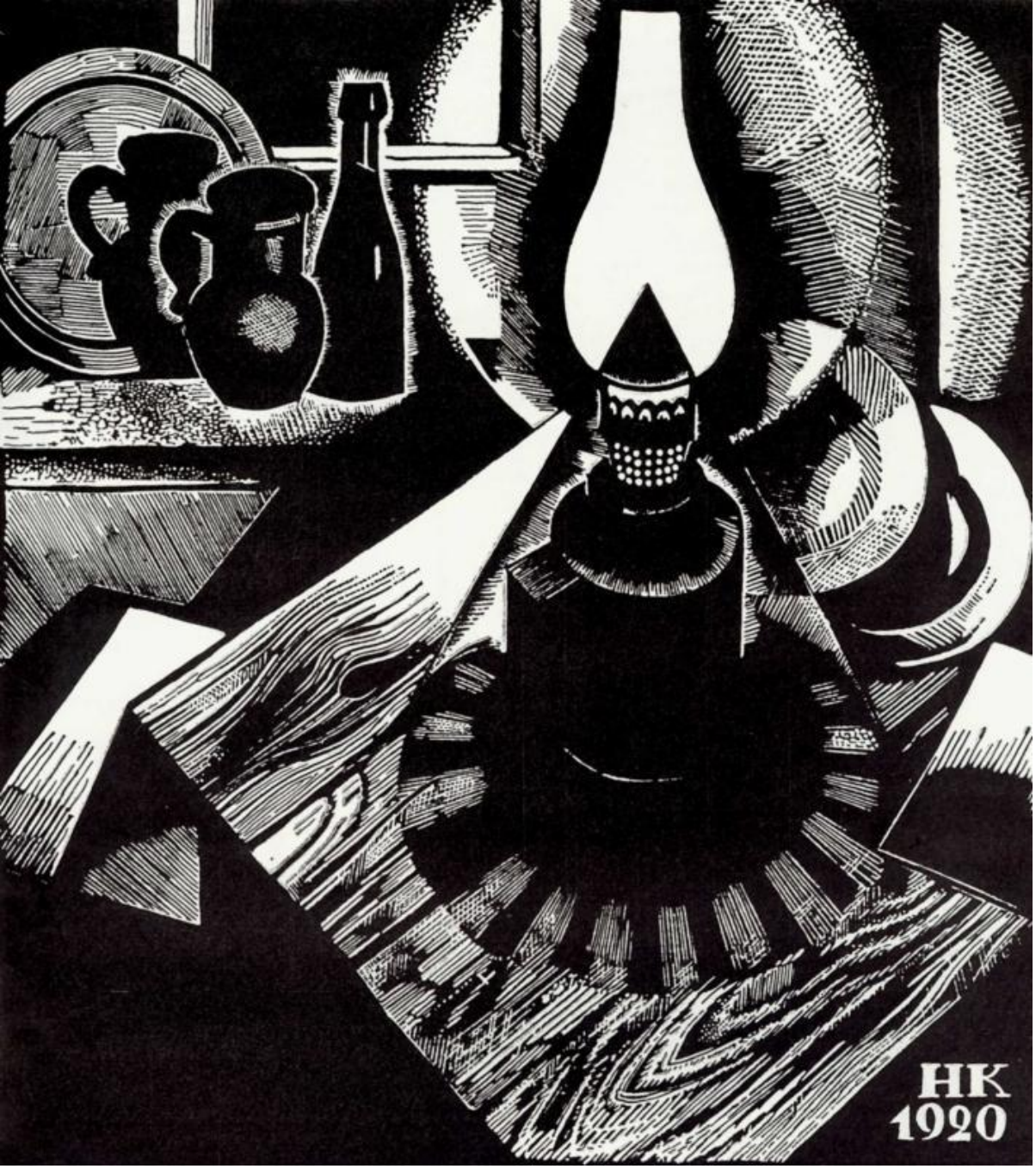


**КУПРЕЯНОВ Николай Николаевич. Натюрморт. 1920. Гравюра на дереве - ксилография**

**Гравюра на дереве -**

**Гравюра на металле -**

**Офорты Д.**

# Гравюра на линолеуме - линогравюра

**Юрий Ботнар Гравюра на линолеуме - линогравюра**

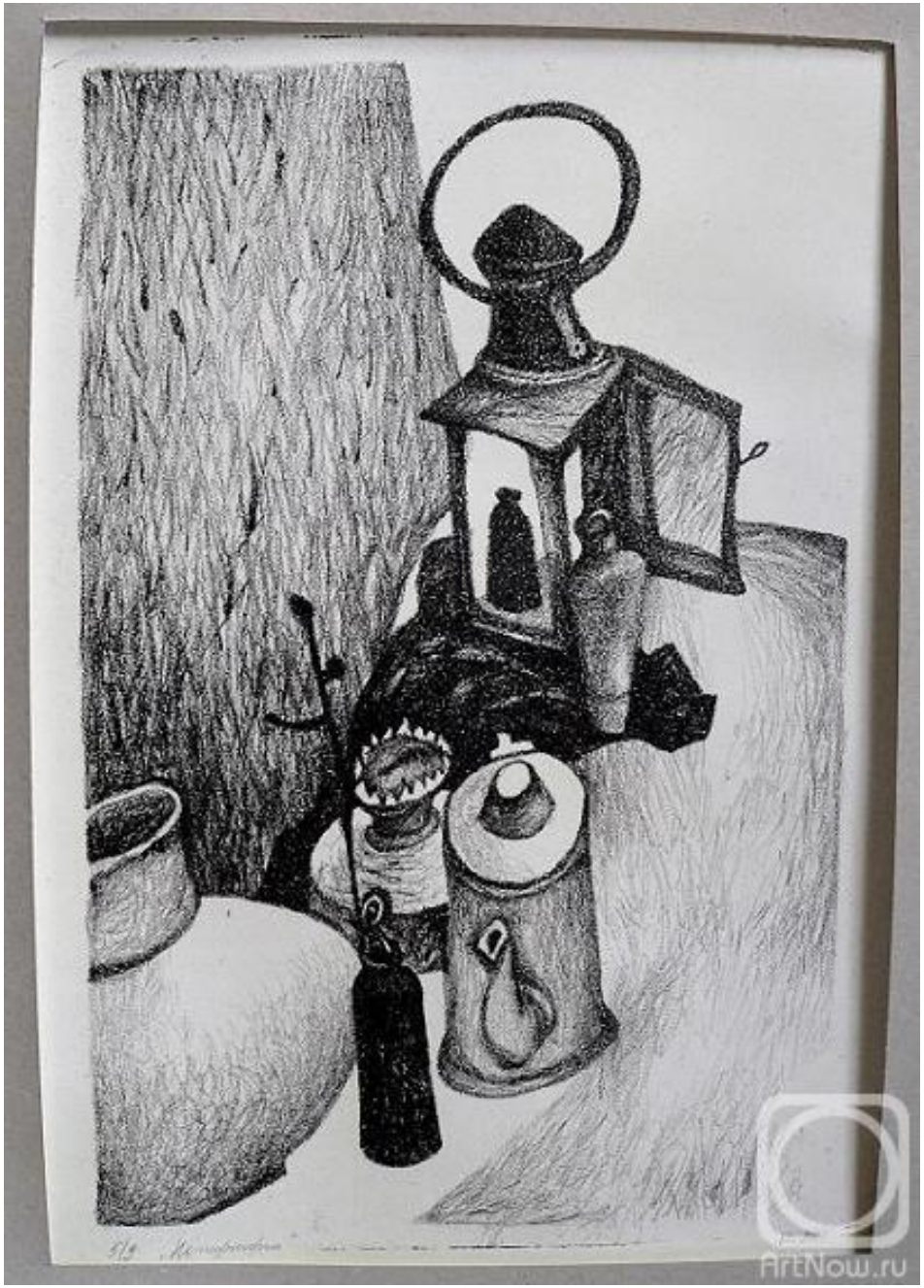


# Ксения Азатовна Сафина. Натюрморт литография

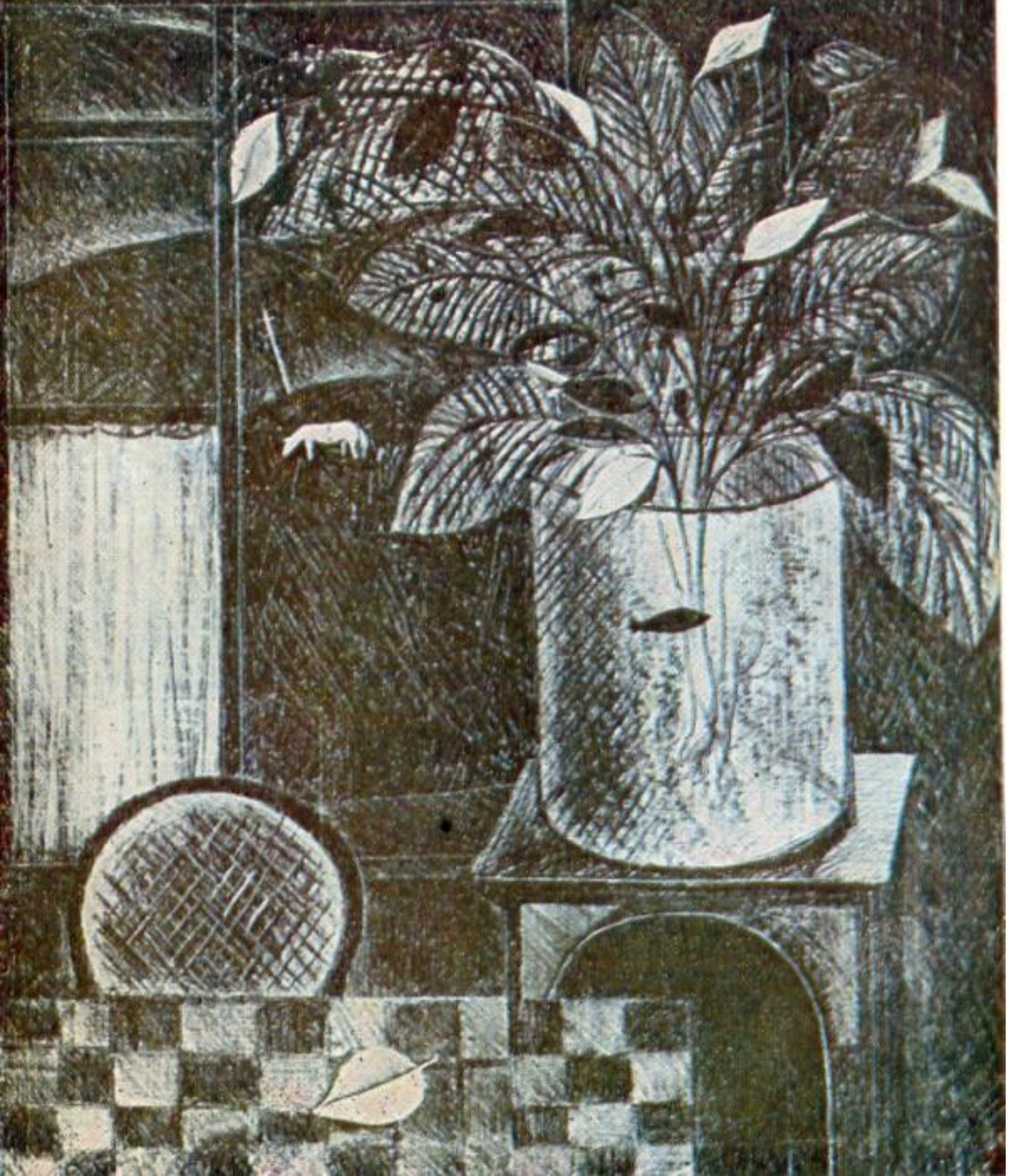

**Георгий Церетели**
**Натюрморт**
**литография**

**Задание.**
**Выполнить**
**графический натюрморт**
**состоящий из**
**не менее 5-ти некоторых**
**предметов**
**в сочетании:**
**посуда, ткани, фрукты, овощи.**
**Материалы для выполнения натюрморта по выбору из ряда:**
**Мягкий простой карандаш, уголь, черный фломастер**

Натюрморт простым карандашом

Натюрморт–постановка в классе, 1-й этап работы над натюрмортом в графике – набросок предметов с

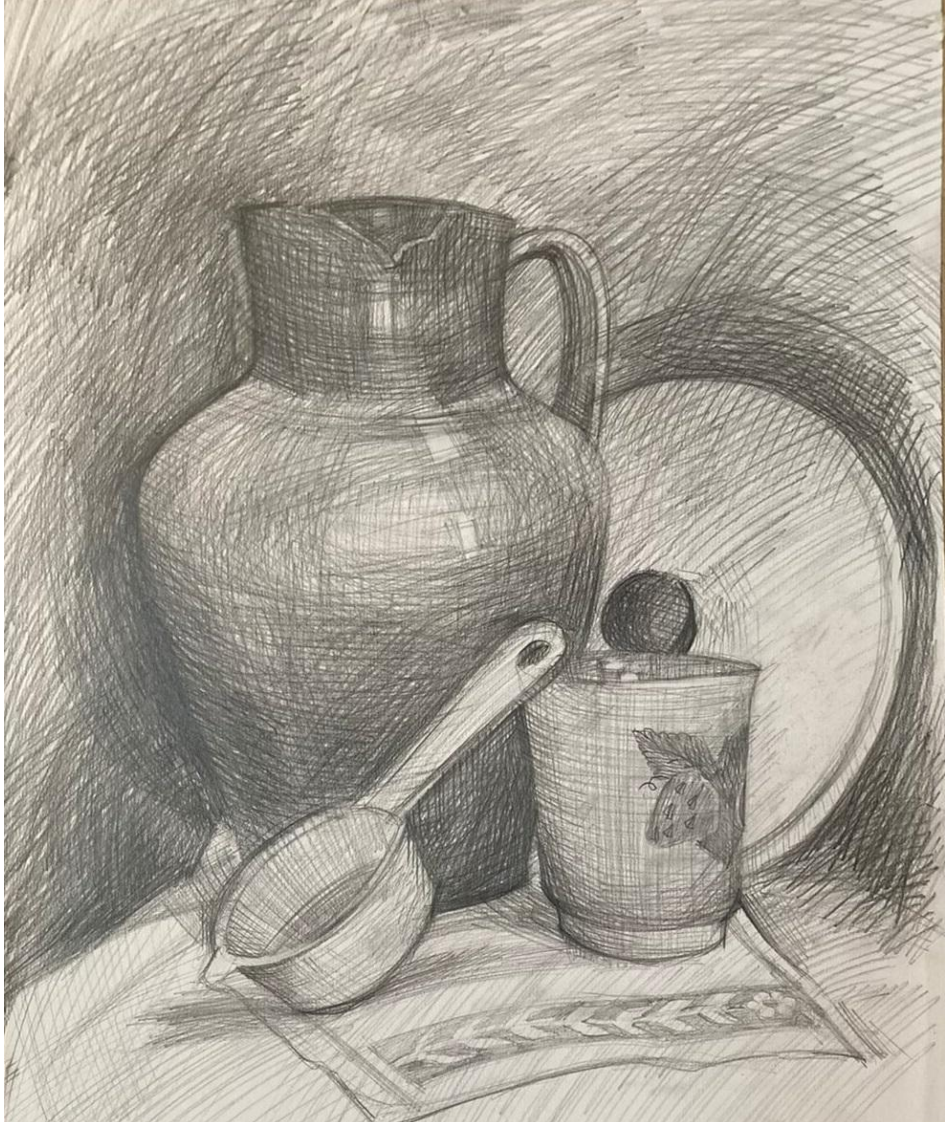

**Натюрморт–постановка в классе, 2-й этап работы над натюрмортом в графике –работа тоном, прорисовывание предметов с натуры**

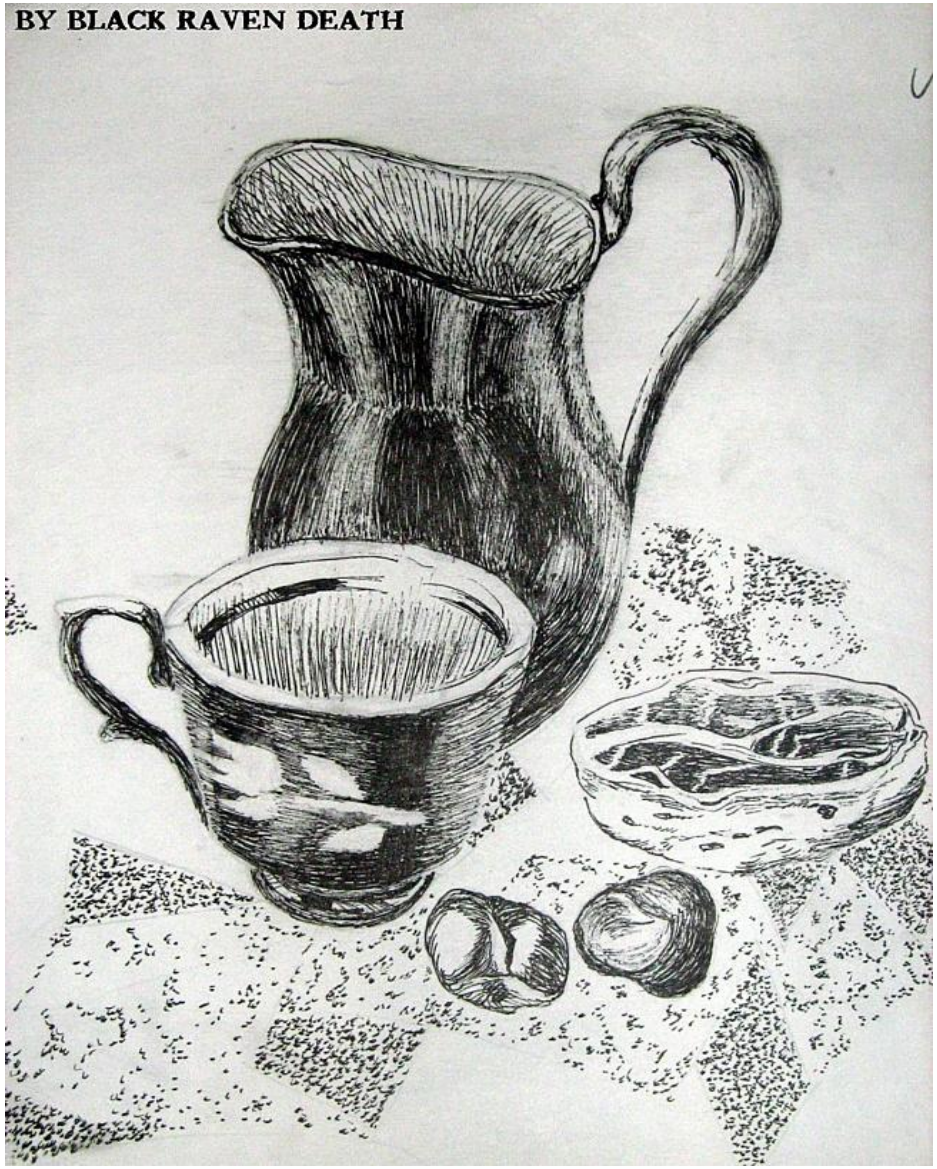

# Гелевая ручка

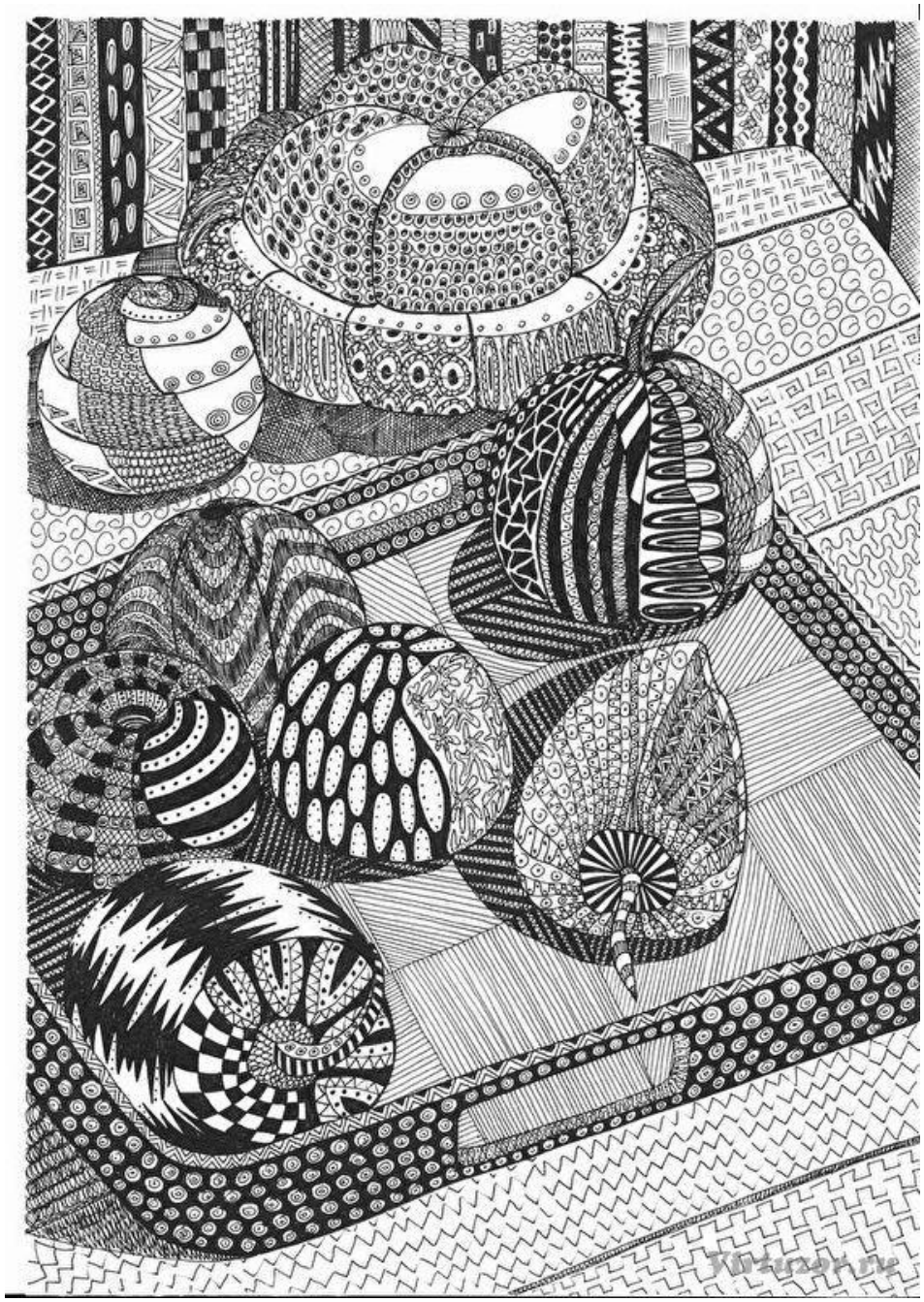

# декоративная графика гелевая ручка

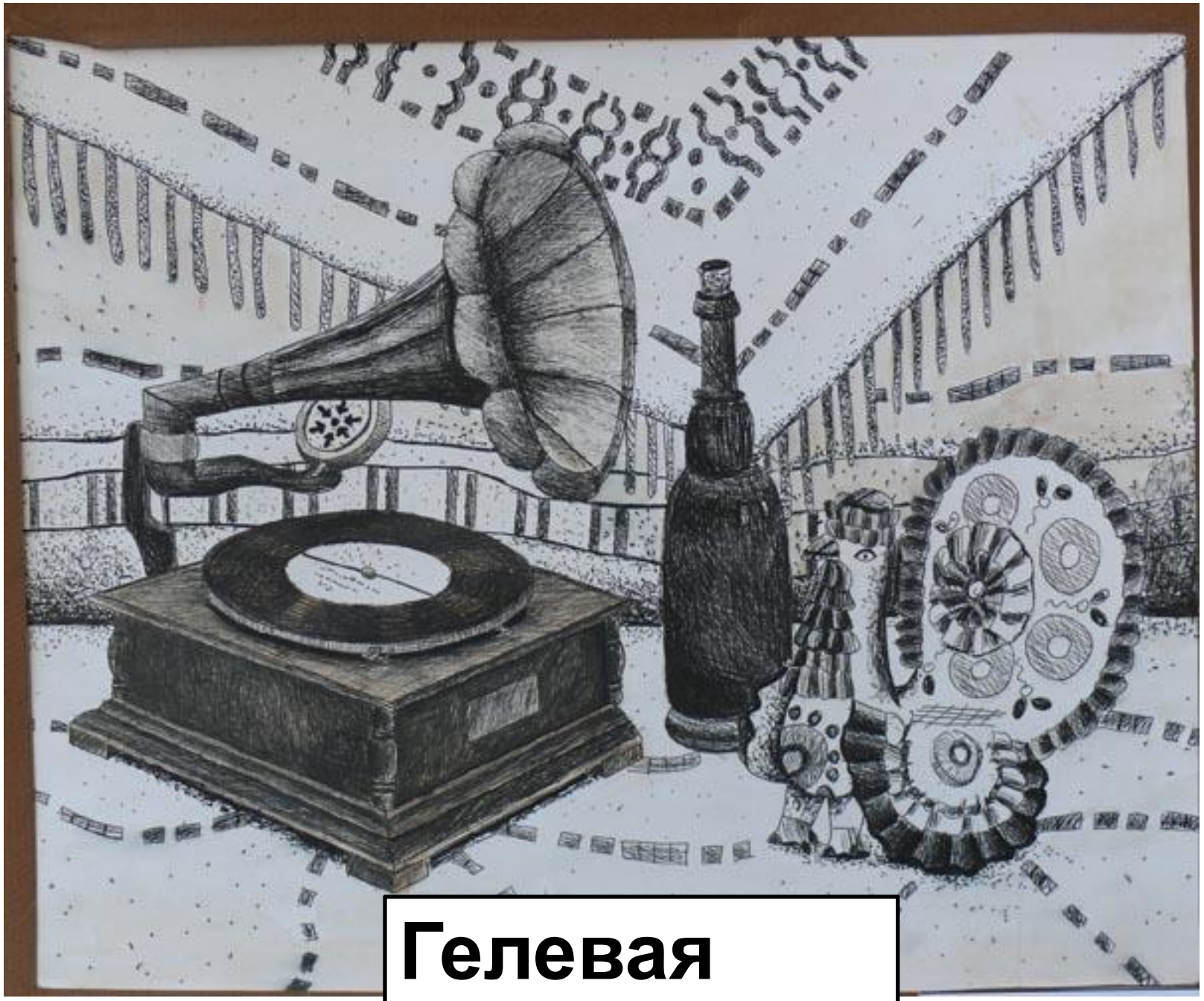

# Гелевая

**Натюрморт с цветком. Рисунок черной ручкой.**

Гелевая

**Натюрмо**
**рт**
**тушью**

**Натюрмо**
**рт**
**тушью**

**Натюрморт с крынкой. Архипова Женя, 11 лет. Тушь**