

Альтерация

В мажоре: II+, II-, IV+, (VI+)

В миноре: II-, IV+, IV-

В аккордах S группы первичная альтерация IV ступени тональности

В аккордах D группы первичная альтерация II ступени тональности

Альтерированный звук разрешается по тяготению или ведется в натуральный (дезальтерация)

Альтерация в мажоре:

Аккорды S: II_{65+3} , II_{65+1+3} , $\text{II}_{65+1+3-5}$,
 IV_{7+1}

Аккорды D: D_{7-5} , D_{7+5} , D_{7+5+7}

$\text{II}_{65+3} = \text{DD}$ (двойная доминанта),
 $\text{II}_{65+1+3-5} = \text{ЛD}$ (ложная Доминанта)

Альтерация в миноре:

Аккорды S: II₆₅₊₃₊₅, IV₇₊₁₊₃, IV₇₊₁
II_{6n} (неаполитанский = II₆₋₁)

Аккорды D: D₇₋₅, D₇₋₅₋₇

II₆₅₊₃₊₅ = DD (двойная доминанта),
IV₇₊₁ = ЛД (ложная Доминанта)

65. Впишите буквы из левого столбика, фиксирующие варианты функционального значения малого мажорного септаккорда, в прямоугольники над соответствующими аккордами:

а) D7;

б) IV $\begin{matrix} 6\#1 \\ 5 \end{matrix}$;

в) II $\begin{matrix} 4\#3\#1 \\ 3 \end{matrix}$ г.

Allegro

Л. Бетховен. Соната № 18, ч. I

ritar dan do

a tempo

3

p

cresc.

sf

p

Барбарина

У - ро - ни - ла... По - те - ря - ла!... Где те -

- перь е - ё най - ти? Где те - перь е - ё най - ти?

5—5

The second system continues the musical score. The vocal line has the lyrics: "- перь е - ё най - ти? Где те - перь е - ё най - ти?". The piano accompaniment continues with similar rhythmic patterns. At the bottom right of the system, there is a small annotation "5—5".

В аккордах D группы первичная альтерация II ступени

130 [Larghetto] Ф. Шопен. Ноктюрн № 7, c1/s-moll

47 [Allegro]

В. А. Моцарт. «Волшебная флейта», д. I

Тамино

Ско - рей по - дай - те по - мощь мне, ско - рей по - дай - те

по - мощь мне, по - дай - те по - мощь мне!

Альтерация или отклонение?
(если есть разрешение по типу
D7...-T, VII7...-T,
то это отклонение)

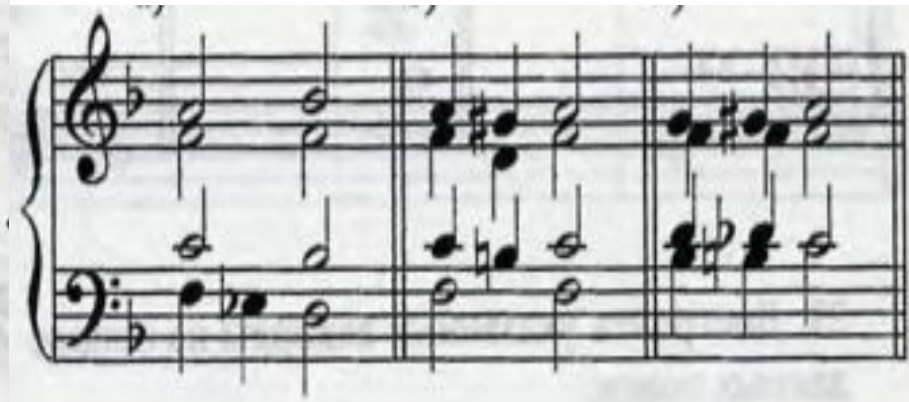

Склад и фактура

Склад – принцип организации музыкальной ткани, который реализуется в фактуре – способе изложения музыкального материала (логика и звучание).

склад	фактура
Монодический (структурный элемент - тон)	Монолинейная, пуантилистическая
Полифонический (с.э. - мелодические линии): равнофункциональная полиф. (однотемная и контрастная), разнофункциональная полиф.	Полифоническая, имитационная, сверхмногоголосная, гоморитмичная
гомофонно-гармонический (с. э. – аккорд)	хоральная (аккордовая), фигурационная, арпеджированная

Гетерофонный склад – промежуточный тип многоголосия, одновременное интонирование одной мелодии несколькими исполнителями с нарушением унисона.

Фактурная функция – роль голоса в общей фактуре

Виды:

- главный мелодический голос (может быть распределен)
- бас (фундамент гармонии + мелодическая линия нижнего голоса. Вместе с сопрано обрисовывает ...)
- средние голоса
- контрапункт (полифонический контраст к главному голосу)
- органнй пункт и выдержанный звук (или педальный тон, создает контраст к подвижным голосам)
- противодвижение (зеркальное отражение)
- дублировка (мнимые голоса)