

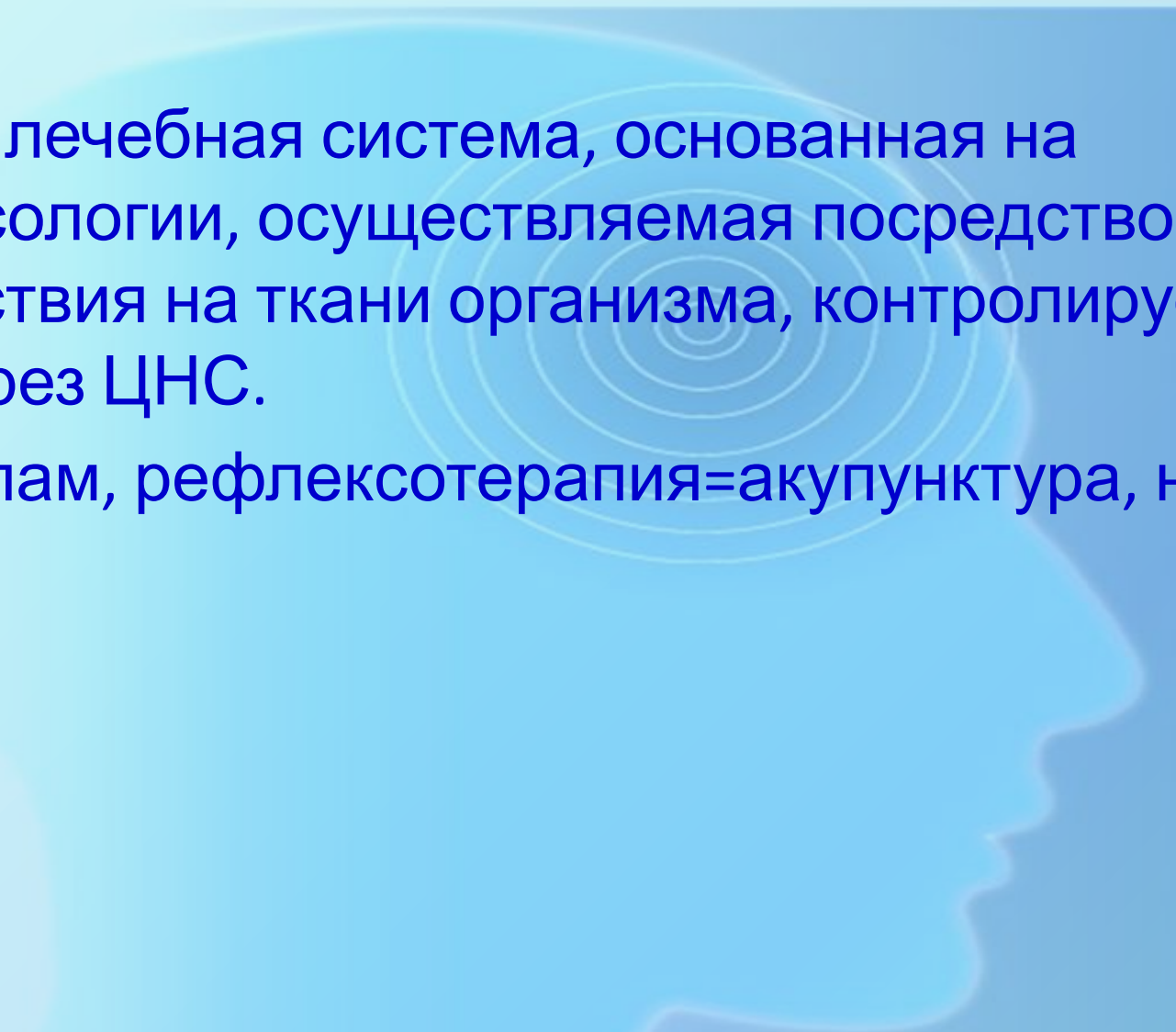

Терапия в лечении заболеваний ЛОР-органов

Выполнила: студентка 5 курса
МШМБ 81 группы
Волынец Александра Игоревна

Что это такое и с чем это едят?

- Рефлексотерапия - лечебная система, основанная на принципах рефлексологии, осуществляемая посредством различного воздействия на ткани организма, контролируемая и реализующаяся через ЦНС.
 - Согласно стереотипам, рефлексотерапия=акупунктура, но это далеко не так.
- 

Классификация рефлексотерапии (1)

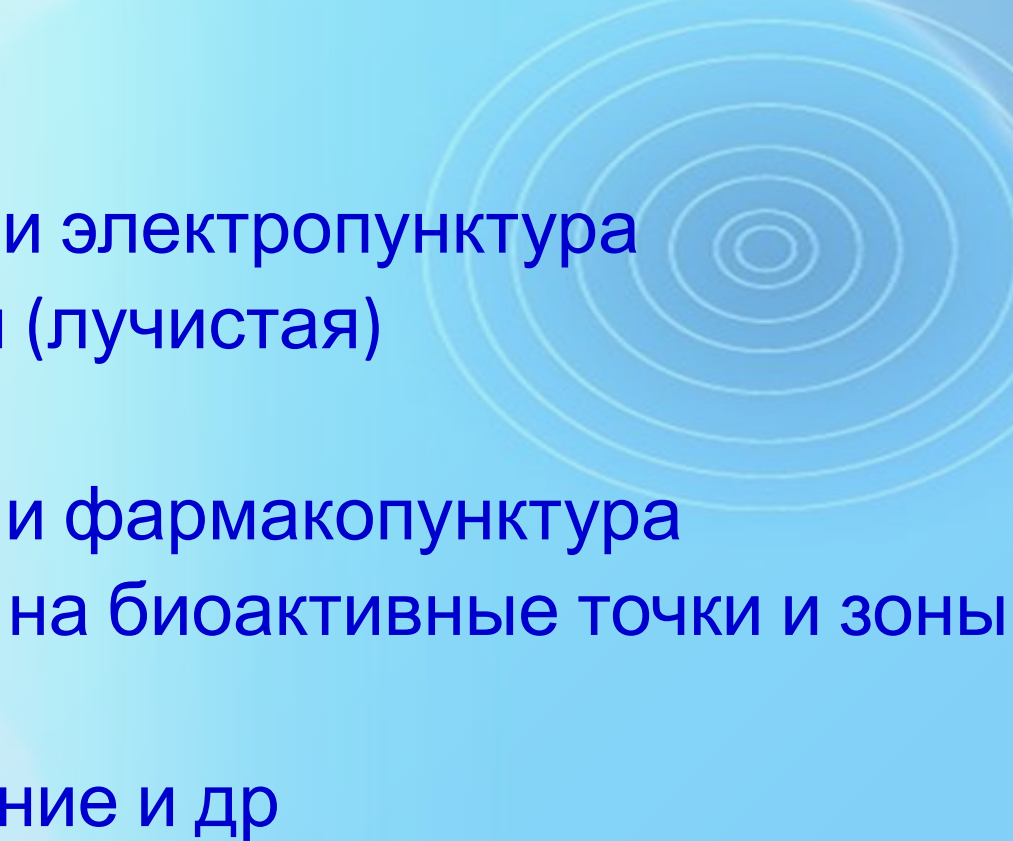
- По методу:
 1. Механическая
 2. Электрическая, или электропунктура
 3. Электромагнитная (лучистая)
 4. Термическая
 5. Лекарственная, или фармакопунктура
 6. Комбинированная на биоактивные точки и зоны
 7. Имплантационная
 8. Малое кровопускание и др
- 

Классификация рефлексотерапии (2)

- По месту:

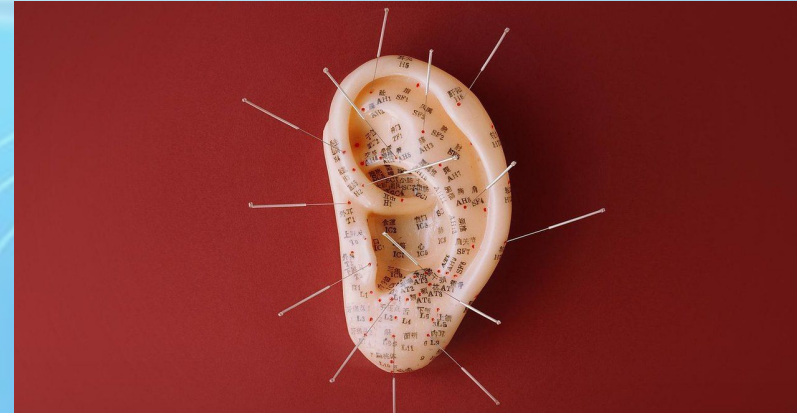

Показания к рефлексотерапии

Рефлексотерапию широко применяют при следующих заболеваниях и состояниях:

- заболеваниях периферической нервной системы (радикулиты, невриты, парезы, параличи, невралгии);
- функциональных гиперкинезах (тики, блефароспазм) ;
- вегетативно-сосудистых пароксизмах периферического генеза (симпатоганглиониты, солляриты, болезнь Рейно, мигрень, болезнь Меньера);
- эндокринных нарушениях (гипоталамический синдром, тиреотоксикоз, диабет, климакс) ;
- вазомоторно-аллергических состояниях (крапивница, отёк Квинке, вазомоторный ринит);
- бронхолёгочных заболеваниях (бронхиты, бронхиальная астма) ;
- патологии ЖКТ (дискинезии, язвы, эрозии);
- заболеваниях опорно-двигательного аппарата обменного, ревматического, травматического происхождения;
- болезнях ЛОР-органов (риниты, синуситы, отиты, тонзиллиты И др.).

Противопоказания

- Новообразования любого характера и любой локализации.
- Острые инфекции, лихорадка.
- Хронические инфекции (туберкулёз, бруцеллёз) в стадии обострения.
- Органические заболевания сердца, лёгких, печени, почек в стадии декомпенсации.
- Резкое истощение.
- Грудной и старческий (более 75 лет) возраст.
- Психозы.
- Беременность.
- Состояние после тяжёлой физической нагрузки, бега, горячей ванны.

Прогревание и прижигание (терморелефлотерапия, цзю)

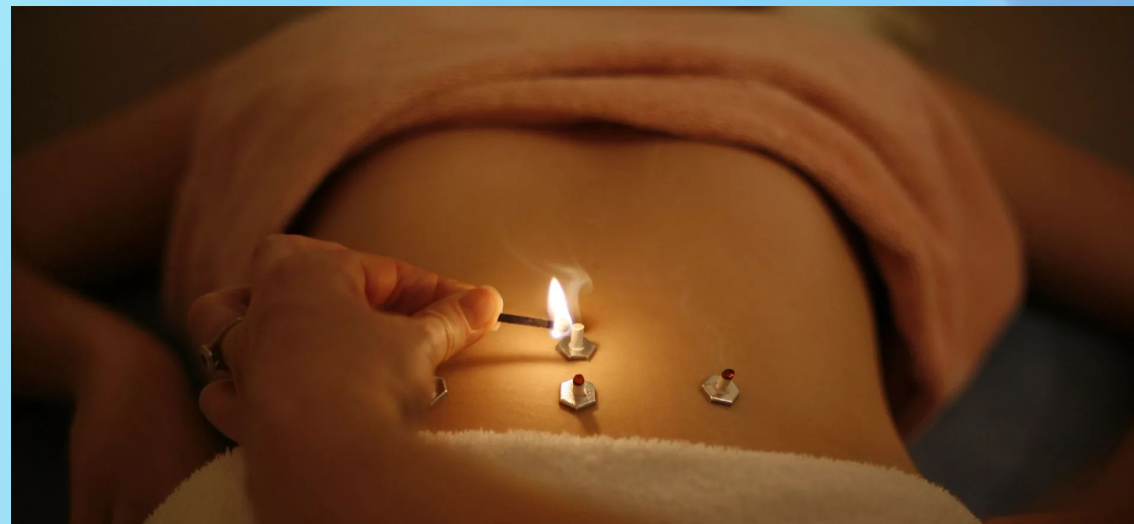

ТОЧЕЧНЫЙ МАССАЖ

СУ ДЖОК

ЛАДОНЬ

СУ ДЖОК

СТУПНЯ

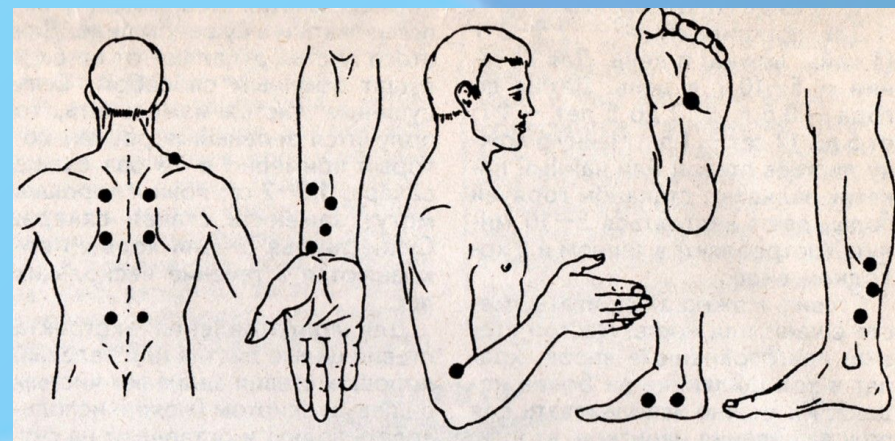
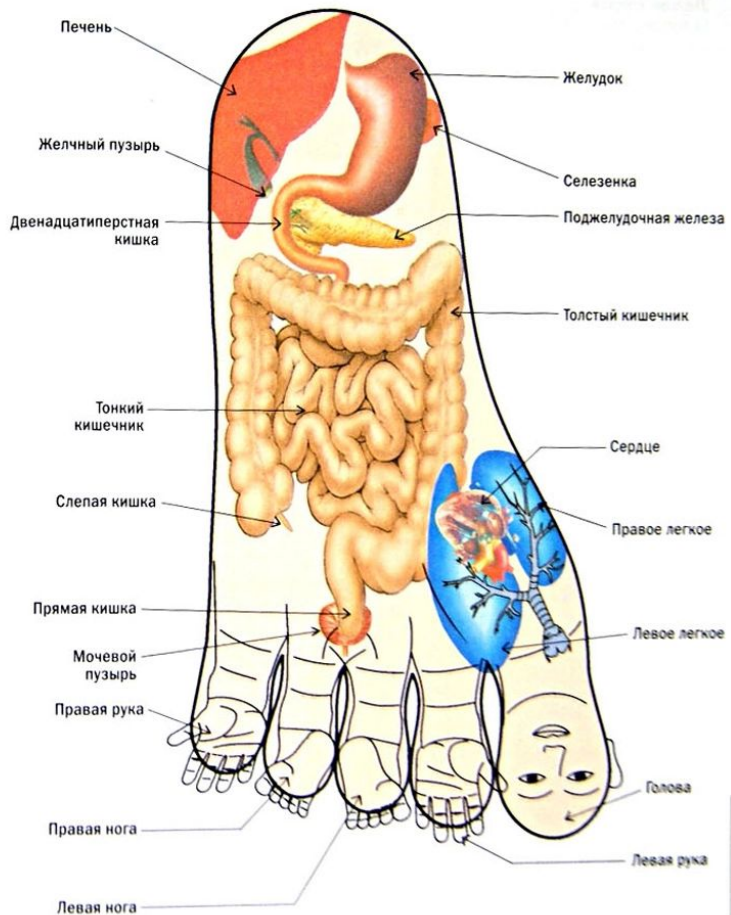
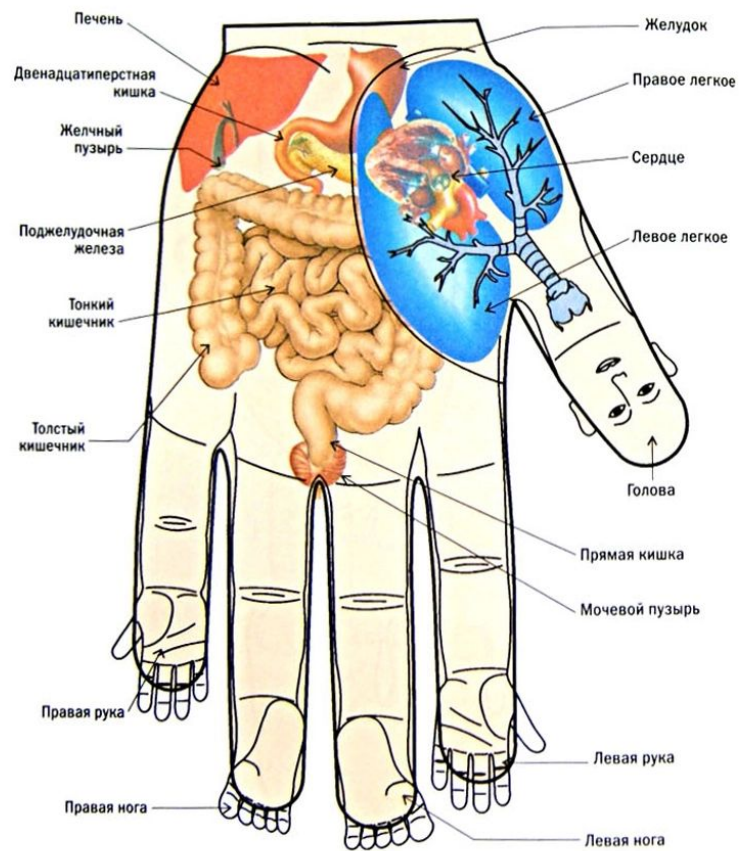

ИГЛОРЕФЛЕКСОТЕРАПИЯ

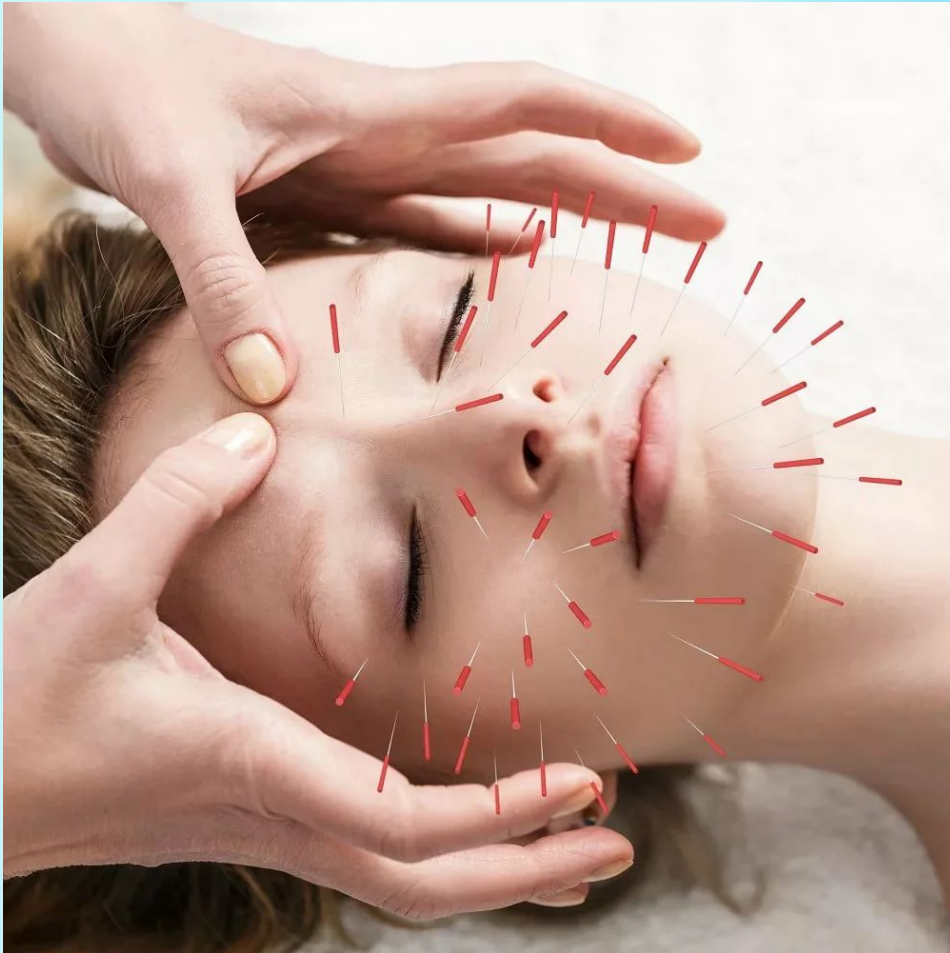



Рис. 115. Акупунктурная микросистема экзоназальных точек:

a — вид спереди; *б* — вид сбоку; 1 — лицо; 2 — глотка; 3 — легкие; 4 — сердце; 5 — печень; 6 — селезенка; 7 — почки; 8 — наружные половые органы; 9 — внутренние половые органы; 10 — желчный пузырь; 11 — желудок; 12 — тонкая кишка; 13 — толстая кишка; 14 — мочевого пузыря; 15 — ухо; 16 — грудная клетка; 17 — молочная железа; 18 — шейный и грудной отделы позвоночного столба; 19 — поясничный отдел; 20 — верхняя конечность; 21 — ягодичная область; 22 — колено, голень; 23 — стопа

АППЛИКАЦИЯ ПЛАСТИН

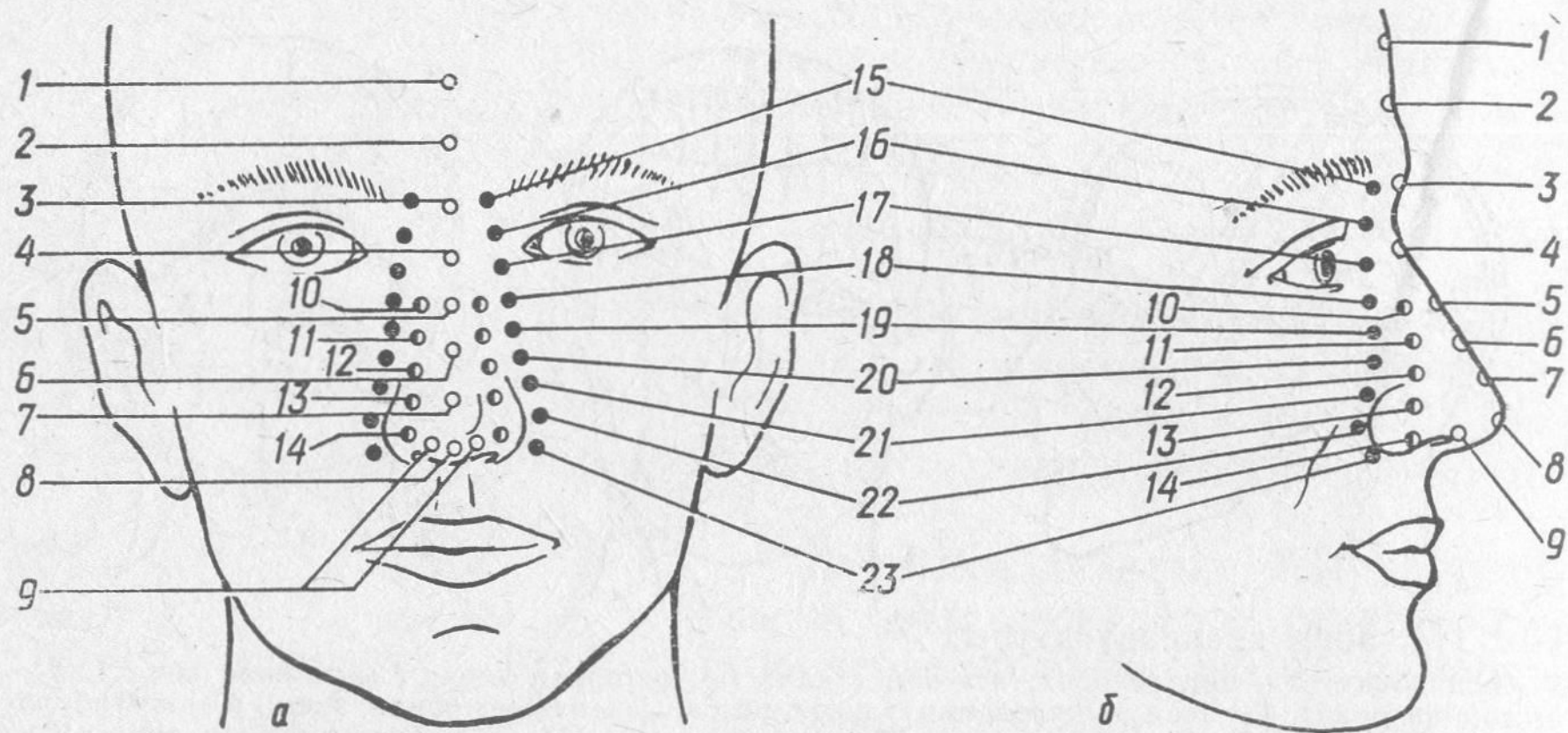

ЛАЗЕРОРЕФЛЕКСОТЕРАПИЯ

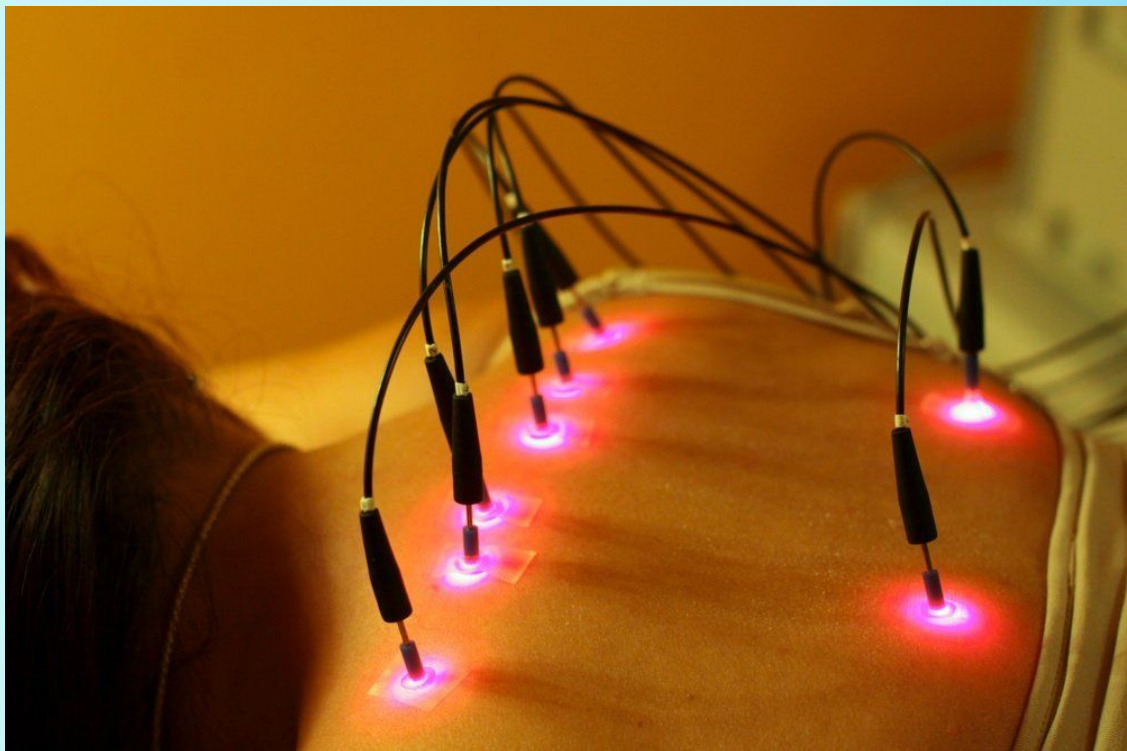

Рефлексотерапия тонзиллита(1)

- Рефлексотерапия наиболее эффективна при простой форме хронического тонзиллита в стадии обострения или ремиссии.
- Курс лечения при обострении хронического тонзиллита в среднем состоит из 8-10 сеансов, назначаемых ежедневно, экспозиция игл 20-30 мин.

1. 11 II, 36 III
2. 11 I, 1 II, 4 II, AT15
3. 10 VII, 20 XI, AT55
4. 1 VIII, 21 XI, AT22
5. 16 VI, 23 XIV, AT13
6. 9 III, 17 X, AT72/2
7. 12 VII, 32 XI, AT72/3
8. 17 II, 10 III, AT72/4
9. 1 III, 22 XIV, AT82
10. 4 II, 36 III, AT55

Рефлексотерапия тонзиллита(2)

- Курс лечения при ремиссии хронического тонзиллита в среднем состоит из 10-12 сеансов, назначаемых ежедневно или через день, экспозиция

1. 11 II, 36 III
2. 11 I, 1 III, AT10, AT15
3. 10 VII, 20 XI, 12 XIII, AT13, AT22
4. 7 I, 6 VIII, 39 XI, AT55, AT82
5. 17 XIV, 22 XIV, 23 XIV, AT72/1, AT72/2
6. 9 III, 10 III, 17 X, AT72/3, AT72/4
7. 17 II, 11 III, 20 XIV, AT13, AT74
8. 1 VIII, 21 XI, 32 XI, AT75, AT76
9. 13 VII, 12 XIII, 14 XIII, AT13, AT82
10. 6 III, 11 VII, 43 VII, AT10, AT15
11. 9 III, 10 III, 17 X, AT55, AT82
12. 11 II, 36 III, 40 III

- В последние годы иглоукальвание широко применяется для снятия боли после тонзиллэктомии с использованием точки GI4— стимуляция длительная, иглы оставляют на 2-4 ч и больше.

Рефлексотерапия при лечении фарингита

- Топография: во впадине кпереди от II и III плюснефаланговых суставов; здесь проходят тыльные пальцевые артерии, тыльные пальцевые вены стопы, тыльный пальцевой нерв стопы, относящийся к системе поверхностного малоберцового нерва, ветви медиального тыльного кожного нерва стопы.
- Техника: укол наклонный, глубина введения иглы 10 мм; продолжительность термопунктуры ограничена (дистантное воздействие до 5 мин).



Спасибо за внимание!