ВСЕМИРНЫЙ
ДЕНЬ
ВОДЫ
22
МАРТА
Тысячи людей живут без любви,
но никто — без воды. Х Х. Оден

Значимость воды неоценима, а её ресурсы кажутся неисчерпаемыми. Однако, несмотря на то, что более 70% поверхности нашей планеты покрыто водой, уже сегодня ощущается ее дефицит для более чем 2 млрд человек

Вода на нашей планете бывает разная: соленая и пресная, в виде льда и снега, чистая и не пригодная для питья. Чистой пресной воды не так уж много на земле.

ДЛЯ ЧЕГО НУЖНЫ ВОДОХРАНИЛИЩА?

В некоторых местностях наблюдается избыток водных ресурсов, в других же, наоборот, ощущается постоянный недостаток пресной воды.

Водохранилище – это искусственное сооружение, специально предназначенное для хранения воды.

Вода везде….

Мы пользуемся водой дома, в больших центрах, больницах, школах, садах….

В любом современном доме есть водоснабжение.

Как же попадает вода в дом?

Благодаря трубам проложенным под землей. Без этого изобретения нам бы пришлось ходить мыться, стирать на реку.

Памятка «Экономь воду!»

- Не допускайте, чтобы водопроводные краны оставались открытыми без нужды.
- Не включайте воду полной струей.
- Выключайте воду, когда чистите зубы. Это позволить сэкономить около 900 литров в месяц.
- На принятие душа уходит в 10-20 раз меньше воды, чем на принятие ванны.
- Установите экономичную насадку на душ. До 50% можно сэкономить, если установить на душ вместо обычного рассеивателя более экономичный, с меньшим размером отверстий.
- Используйте посудомоечную и стиральную машину только при полной загрузке.
- Устраните протекание кранов и труб, подтекание воды в унитазах.

ВСЕМУ ЖИВОМУ НУЖНА ВОДА

Без воды не может выжить ни одно животное , птицы, насекомые, рыбы…..

Растения так же нуждаются в воде

ЧЕЛОВЕК СОСТОИТ НА 94% ИЗ ВОДЫ

Каждому нашему органу нужна вода. Любой организм нуждается в воде.

Без воды все на нашей планете погибнет!

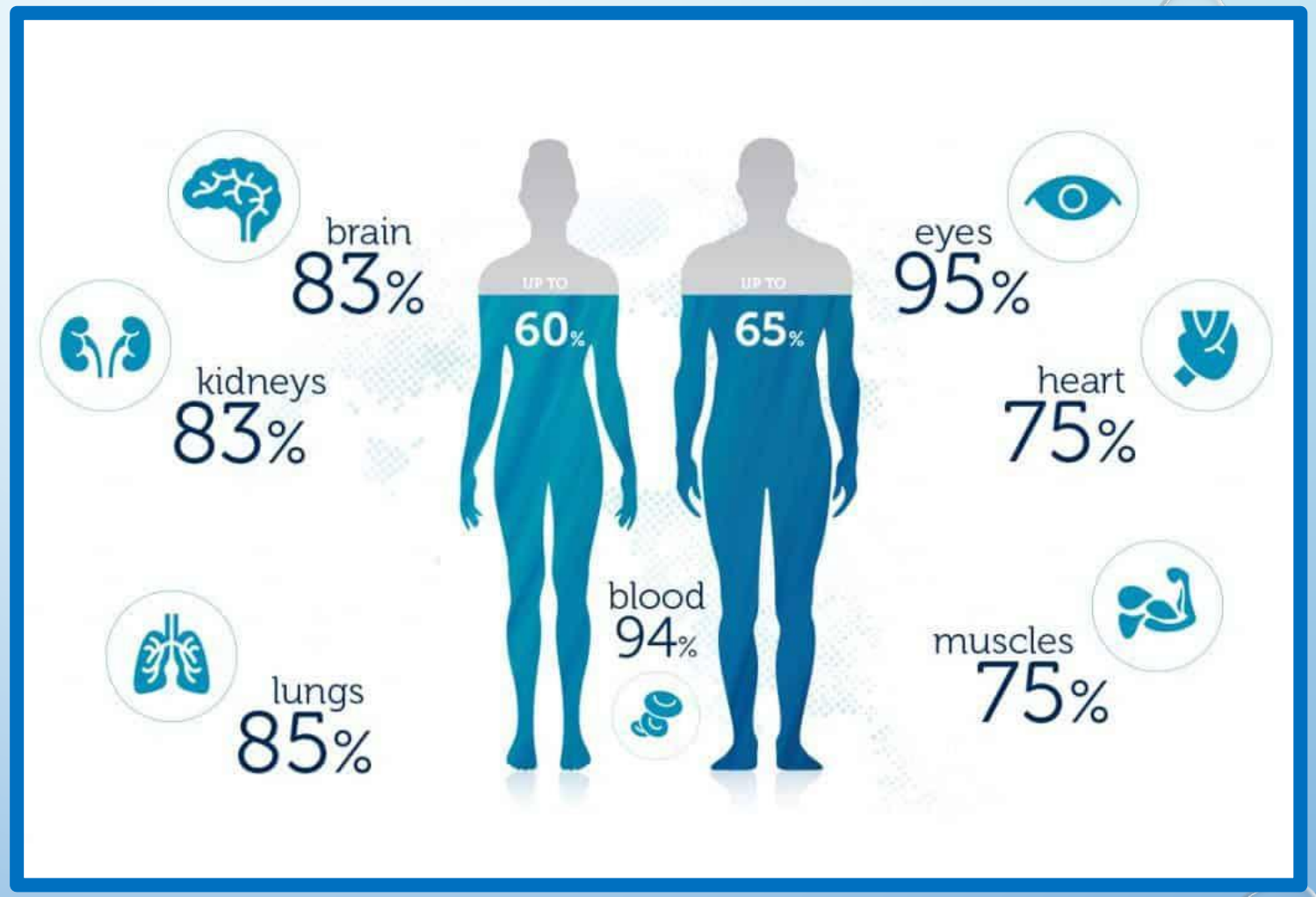

Берегите воду!