Правила поведения при наводнении.

ДЕЙСТВИЯ ПРИ НАВОДНЕНИИ

ПРИ ЗАБЛАГОВРЕМЕННОМ ОПОВЕЩЕНИИ О НАВОДНЕНИИ

Включите телевизор, радио, прослушайте сообщение

Отключите воду, газ, электричество, погасите огонь в печи, запасите пищу и воду в герметической таре

Укрепите (забейте) окна, двери нижних этажей

Перенесите на верхние этажи ценные вещи

ПРИ ВНЕЗАПНОМ НАВОДНЕНИИ

ДО прибытия помощи:

Эвакуируйтесь в ближайшее безопасное

Оставайтесь там до схода воды

Подавайте сигналы: днем – белым или цветным

При необходимости самоэвакуации:

Эвакуируйтесь, когда вода достигла

Используйте плот из подручных

Быстро займите ближайшее

Действия населения после наводнения

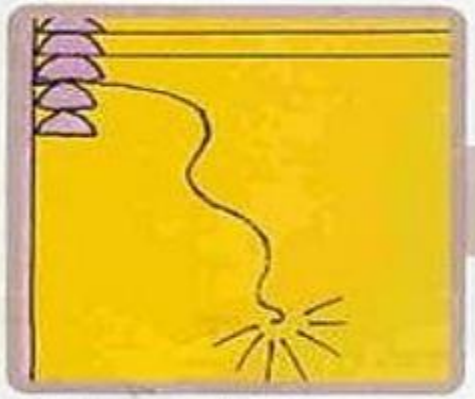

ОСТЕРЕГАЙТЕСЬ ПОРВАННЫХ И ПРОВИСШИХ ЭЛЕКТРОПРОВОДОВ

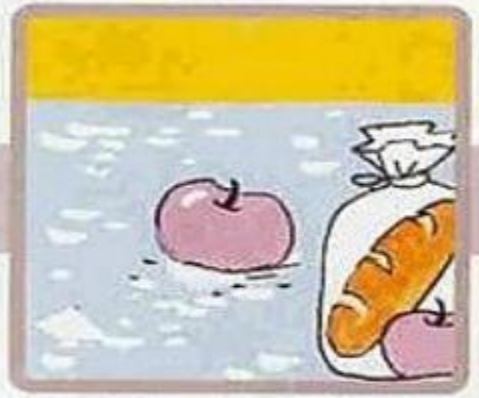

НЕ УПОТРЕБЛЯЙТЕ ПРОДУКТЫ, ПОПАВШИЕ В ВОДУ

НЕ ИСПОЛЬЗУЙТЕ ВОДУ ДО САНИТАРНОЙ ПРОВЕРКИ

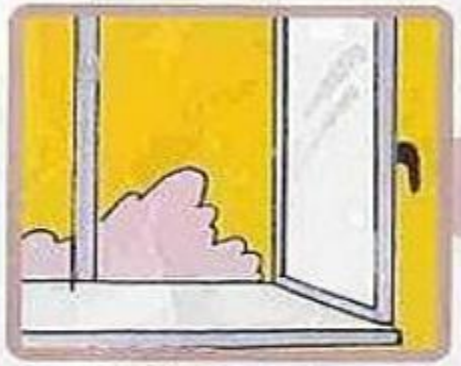

ОТКРОЙТЕ ДВЕРИ И ОКНА ДЛЯ ПРОВЕТРИВАНИЯ

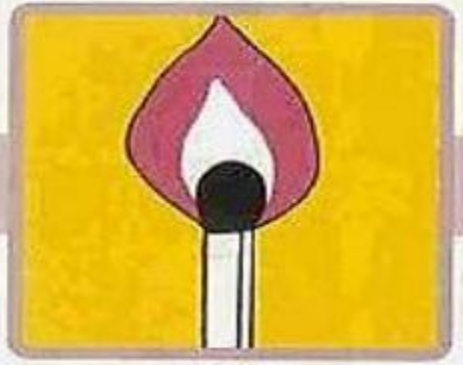

НЕ ПОЛЬЗУЙТЕСЬ ОТКРЫТЫМ ОГНЕМ ДО ПОЛНОГО ПРОВЕТРИВАНИЯ

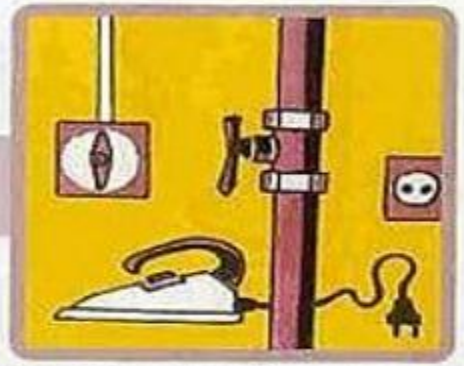

НЕ ВКЛЮЧАЙТЕ ОСВЕЩЕНИЕ И ЭЛЕКТРОПРИБОРЫ ДО ПРОВЕРКИ ЭЛЕКТРОСЕТЕЙ

БОРЬБЫ С НАВОДНЕНИЯМИ

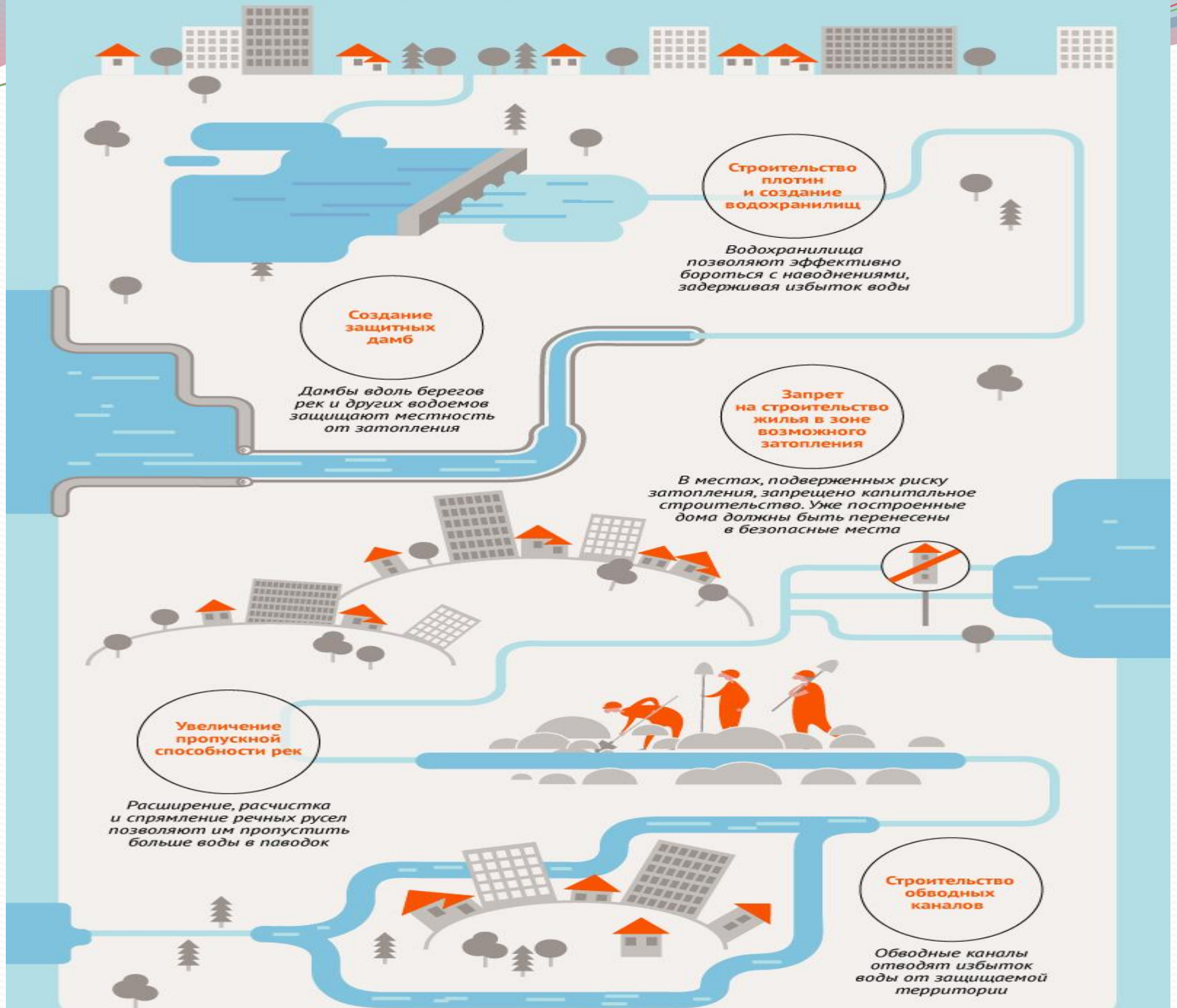

Виды наводнений

Половодье

Паводок

Затор

Ветровой нагон

Иные виды

vda.ru