

# БЛОКАДНЫЙ ХЛЕБ

ВСЕРОССИЙСКАЯ  
АКЦИЯ ПАМЯТИ



## 27 ЯНВАРЯ

ДЕНЬ ПОЛНОГО ОСВОБОЖДЕНИЯ  
ОТ ФАШИСТСКОЙ БЛОКАДЫ



**27 ЯНВАРЯ**  
ДЕНЬ ПОЛНОГО ОСВОЖДЕНИЯ  
ОТ ФАШИСТСКОЙ БЛОКАДЫ

# Блокада Ленинграда

- Блокада Ленинграда – военная блокада города Ленинграда (ныне Санкт-Петербург) немецкими, финскими и испанскими войсками с участием добровольцев из Северной Африки, Европы и военно-морских сил Италии во время Великой Отечественной войны. Длилась с 8 сентября 1941 года по 27 января 1944 года (872 дня).



Бейся, сердце!

Стучи, несмотря на усталость,

Слышишь:

Город клянется, что враг не  
пройдет!

...Сотый день догорал.

Как потом оказалось,

Впереди оставалось еще восемьсот.

Ю. Воронов

# Блокада Ленинграда

Самая страшная осада города в военной истории человечества длилась 872 дня.

Летом 1941 года на Ленинград шла группа армий "Север", общей численностью 500 тысяч человек, под командованием генерал-фельдмаршала фон Лееба. Леебу поручалось овладеть и уничтожить Ленинград. 8 сентября 1941 года гитлеровцы захватили у истока Невы город Шлиссельбург, окружив Ленинград с суши. Началась 872-дневная блокада Ленинграда.

Сначала мы блокируем Ленинград и разрушаем город артиллерией и авиацией... Весной мы проникнем в город... вывезем всё, что осталось живое возьмём в плен, сровняем Ленинград с землёй и передадим район севернее Невы Финляндии.

Из тезисов немецкого доклада "О блокаде Ленинграда", 21 сентября 1941 года, Берлин.



8 сентября 1941. в 22 часа 30 мин.  
фашистские злодеи сбросили  
первые бомбы на Ленинград

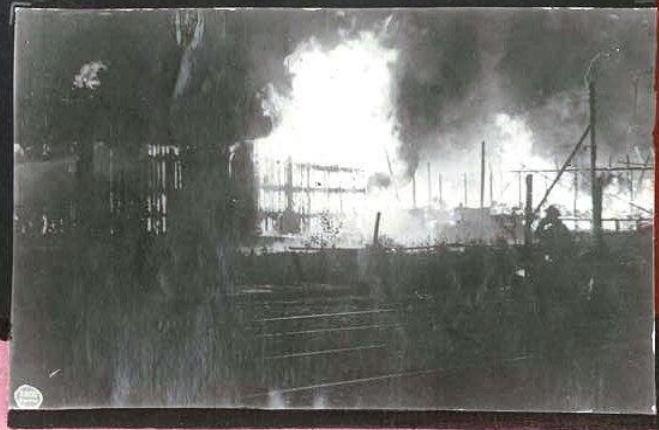

**На начало блокады в городе  
находилось – 2 миллиона 544 тысячи  
человек, из них 400 тысяч детей, и 343  
тысячи человек в пригородах**





## Город и его борьба

Но город жил и боролся. Заводы продолжали выпускать военную продукцию. Голодные измученные люди находили в себе силы работать. Кировский завод оказался в опасной близости от расположения немецких войск, и тем не менее там круглосуточно шла работа по изготовлению танков. Мужчины, женщины и подростки стояли у станков. Завод бомбили, в цехах возникали пожары, но никто не покидал рабочих мест. Из ворот завода ежедневно выходили танки и шли напрямиком на фронт. В ноябре - декабре 1941 года производство снарядов и мин превышало миллион штук в месяц.





Через  
Ладогу

на Большую землю



А где-то на Ладоге, в белом  
просторе  
От бомб и мороза взрываются  
льдины,  
И воют моторы, и стонут моторы,  
И тянут груженные хлебом  
машины...

А. Молчанов

Совершенно секретно

## Опросом членов бюро Горкома и ОБКОМА

Ш и ф р

(Прот. № 45 п 472 от 27 июня 1931 г.)Вопросы эвакуации.

(Пост. бюро ОК и ГК ВКП(б)).

Для руководства эвакуацией населения, учреждений, военных и иных грузов, оборудования предприятий и других ценностей, бюро обкома и горкома ВКП(б) постановляют:

1. Создать комиссию по эвакуации в составе т.т. Мотылева Б.М. (председатель), Смирнова А.П. - ГК ВКП(б) (заместитель председателя), Федоровой Е.Т. - горисполком, Семина В.Д. - облисполком, Шикторова И.С. - УНКВД ЛО, Саламбекова Б.К. - Октябрьская ж.д., Белозерова Н.А. - Ленинградская ж.д., Пядышева - ЛВО и Володарского (Уполномоченного Госплана).
2. Обязать комиссию немедленно приступить к работе.
3. Установить, что решения комиссии по эвакуации подписываются ее председателем и являются обязательными.

Для подвоза продовольствия и боеприпасов оставалась единственная коммуникация - Ладожское озеро. 30 августа 1941 года Государственный Комитет Обороны принял решение о доставке грузов в Ленинград через Ладожское озеро. На западном берегу озера началось сооружение порта в небольшой бухте Осиновец, в 55 километрах от Ленинграда. 12 сентября 1941 года к причалам мыса Осиновец с восточного берега Ладожского озера пришли две баржи, доставив 626 тонн зерна и 116 тонн муки. Так начала действовать блокадная "артерия" Ленинграда, которую народ назвал "Дорогой жизни". С 12 сентября по 15 ноября, когда навигация официально заканчивалась, по Ладоге успели доставить 24097 тонн зерна, муки и крупы, более 1130 тонн мяса и молочных продуктов и других грузов. Каждый рейс по озеру был подвигом. Осенние штормы на Ладоге делали невозможным судоходство.

В ноябре Ладога стала понемногу затягиваться льдом. К 17 ноября толщина льда достигла 100 миллиметров, но этого было недостаточно для открытия движения. Ждали морозов. 20 ноября толщина льда достигла 180 миллиметров - на лёд вышли конные обозы. 22 ноября на лёд вышли машины. Так родилась ставшая знаменитой ледовая трасса, которую именовали Военно-автомобильной дорогой № 101.

Соблюдая интервалы, на небольшой скорости машины поехали по следу лошадей. 23 ноября в Ленинград завезли только 19 тонн продовольствия. Дело в том, что лед был хрупок; двухтонные грузовики везли по 2-3 мешка, тем не менее, несколько машин затонуло. Позже к грузовикам стали прикреплять сани, что позволило уменьшить давление на лёд и увеличить количество груза. Помогли и морозы - если 25 ноября в город завезли 70 тонн продовольствия, то через месяц уже 800 тонн. За это время затонуло 40 грузовиков.

Перерезать Дорогу жизни немцы стремились постоянно. В первые недели работы трассы немецкие лётчики безнаказанно расстреливали с бреющего полёта автомашины и бомбами разбивали лёд на трассе. Для прикрытия Дороги жизни командование Ленинградского фронта установило прямо на льду Ладоги зенитные орудия и пулемёты, а также привлекло истребительную авиацию. Результаты не замедлили сказаться - 16 января 1942 года на западный берег Ладоги вместо запланированных 2000 тонн было доставлено 2506 тонн грузов.

В начале апреля 1942 года растаял снег, и лёд на озере покрылся водой - порой на 30-40 сантиметров. Но движение по Дороге жизни не прерывалось. 24 апреля, когда начал разрушаться снежный покров, Ладожская ледовая трасса была закрыта. Всего с 24 ноября 1941 года по 21 апреля 1942 года через Ладожское озеро в Ленинград было доставлено 361309 тонн грузов, три четверти которых составляли продовольствие и фураж.





Карточная система распределения продуктов питания, была введена 18 июля 1941 г. В сентябре началось последовательное снижение норм выдачи продуктов по карточкам. За сентябрь – октябрь они сократились в несколько раз, пока 19 ноября не достигли минимума: рабочим полагалось 300 г хлеба в день, служащим, иждивенцам и детям до 12 лет – 125 г. При крайне нерегулярном и ограниченном снабжении другими продуктами, как отмечали медики, в городе «создались условия, близкие к полному голоданию».

**РАС СЕКРЕТНО**

**Секретно**

Уполномоченному ГКО т. ПАВЛОВУ.

**ПОСТАНОВЛЕНИЕ  
ВОЕННОГО СОВЕТА ЛЕНИНГРАДСКОГО ФРОНТА  
№ 00409**

ОКС. №  
СЕРИЯ ИЛ ЧАСТЬ  
ВЕНСОВЕТА  
№ 6931с  
20 II 1941 г.  
Гор. Ленинград.

19 ноября 1941г.

**СОДЕРЖАНИЕ: О временном изменении норм отпуска хлеба.**

1. Во избежание перебоев в обеспечении хлебом войск фронта и населения гор. Ленинграда установить с 20 ноября 1941г. следующие нормы отпуска хлеба:

рабочим и ИТР	-	250 гр.
служащим, иждивенцам и детям	-	125 гр.
частям первой линии и боевым кораблям	-	500 гр.
летно-техническому составу ВВС	-	500 гр.
всем остальным воинским частям	-	300 гр.

2. Выдать в третьей декаде ноября месяца 100 гр. сухофруктов и 100 гр. картофельной муки по детским карточкам.

3. Во изменение постановления Военного Совета Ленинградского фронта от 14 ноября 1941г. установить с 20 ноября с.г. суточный лимит расхода муки и примесей - 510 тонн, из них населению Ленинграда 310 тонн, Ленинградской области - 31 тонну, войскам Ленинградского фронта - 144 тонны и частям КВФ - 25 тонн.

4. Обязать начальника ОО фронта т. КУПРИНА, прокурора фронта т. ГРЕЗОВА, начальника Управления НКВД по ЛО т. КУВАТКИНА и прокурора г. Ленинграда т. Попова усилить борьбу с расхитителями продовольственных товаров, какими бы формами это воровство не прикрывалось.

п.п. Командующий войсками Ленинградского фронта  
Генерал-лейтенант  
/ХОЗИН/

Член Военного Совета Ленинградского фронта  
Секретарь ЦК ВКП/б/  
/ИДАНОВ/

Член Военного Совета  
Дивизионный комиссар  
/КУЗНЕЦОВ/

Верно:

Секретарь Военного Совета Ленинградского фронта  
Старший батальонный комиссар  
/БОРЩЕНКО/



*Можженко*

Город продолжал бороться, жить и работать. 25 декабря 1941 года произошло первое повышение норм выдачи хлеба, рабочим на 100 граммов, служащим, иждивенцам и детям на 75 граммов. 24 января 1942 года ввели новые нормы снабжения хлебом. Рабочие стали получать 400 граммов, служащие 300, иждивенцы и дети 250, войска в первой линии 600, войска тыловых частей 400 граммов. 11 февраля паёк снова был увеличен.

В. Сроко

127

ОПРОСОМ ЧЛЕНОВ ИСПОЛНИТЕЛЬНОГО КОМИТЕТА  
ЛЕНИНГРАДСКОГО ГОРОДСКОГО СОВЕТА ДЕПУТАТОВ ТРУДЯЩИХСЯ

Шифр

Прот. № 57 п. 35 от „24“ декабря 1941 г.

Об увеличении норм отпуска печеного хлеба.

Установить с 25 декабря 1941 года следующие  
нормы отпуска печеного хлеба:

рабочим и ИТР ..... 350 граммов

служащим, иждивенцам

и детям ..... 200 граммов.

Генерал-майор Иродзарян, Владимир  
 50/м им. Кавказская, издана в Эривани 40

ЛЕНИНГРАД **Р**  
**Карточка на ХЛЕБ**  
 на **НОЯБРЬ 1941 г.**  
 М. П. *Мерва*  
 Фамилия  
 Имя, отчество

ПРИ УТЕРЕ КАРТОЧКИ НЕ ВОЗОБНОВЛЯЕТСЯ

<del>30</del> XI A 50 гр ХЛЕБ	<del>27</del> XI A 50 гр ХЛЕБ
<del>30</del> XI A 50 гр ХЛЕБ	<del>27</del> XI A 50 гр ХЛЕБ
<del>30</del> XI B 50 гр ХЛЕБ	<del>27</del> XI B 50 гр ХЛЕБ
<del>30</del> XI B 50 гр ХЛЕБ	<del>27</del> XI B 50 гр ХЛЕБ
<del>29</del> XI A 50 гр ХЛЕБ	<del>27</del> XI A 50 гр ХЛЕБ
<del>29</del> XI A 50 гр ХЛЕБ	<del>27</del> XI A 50 гр ХЛЕБ
<del>29</del> XI B 50 гр ХЛЕБ	<del>27</del> XI B 50 гр ХЛЕБ
<del>29</del> XI B 50 гр ХЛЕБ	<del>27</del> XI B 50 гр ХЛЕБ
<del>28</del> XI A 50 гр ХЛЕБ	<del>27</del> XI A 50 гр ХЛЕБ
<del>28</del> XI A 50 гр ХЛЕБ	<del>27</del> XI A 50 гр ХЛЕБ
<del>28</del> XI B 50 гр ХЛЕБ	<del>27</del> XI B 50 гр ХЛЕБ
<del>28</del> XI B 50 гр ХЛЕБ	<del>27</del> XI B 50 гр ХЛЕБ

ЛЕНИНГРАД **Р**  
**КАРТОЧКА**  
**НА МЯСО И МАКОПРОДУКТЫ**  
 на **НОЯБРЬ 1941 г.**  
 Имя *Мерва*  
 Отчество

Карточка не возобновляется

<del>8</del> Ноябрь	<del>9</del> Ноябрь	<del>10</del> Ноябрь
---------------------	---------------------	----------------------

Карточка не возобновляется

<del>№ 60 XI МЯСО 25 гр</del>	<del>№ 54 XI МЯСО 25 гр</del>	<del>№ 48 XI МЯСО 25 гр</del>	<del>№ 42 XI МЯСО 25 гр</del>
<del>№ 59 XI МЯСО 25 гр</del>	<del>№ 53 XI МЯСО 25 гр</del>	<del>№ 47 XI МЯСО 25 гр</del>	<del>№ 41 XI МЯСО 25 гр</del>
<del>№ 58 XI МЯСО 25 гр</del>	<del>№ 57 XI МЯСО 25 гр</del>	<del>№ 56 XI МЯСО 25 гр</del>	<del>№ 55 XI МЯСО 25 гр</del>

ЛЕНИНГРАД **Р**  
**Карточка на ХЛЕБ**  
 на **НОЯБРЬ 1941 г.**  
 М. П. *Мерва*  
 Фамилия  
 Имя, отчество

ПРИ УТЕРЕ КАРТОЧКИ НЕ ВОЗОБНОВЛЯЕТСЯ

<del>30</del> XI A 50 гр ХЛЕБ	<del>27</del> XI A 50 гр ХЛЕБ
<del>30</del> XI A 50 гр ХЛЕБ	<del>27</del> XI A 50 гр ХЛЕБ
<del>30</del> XI B 50 гр ХЛЕБ	<del>27</del> XI B 50 гр ХЛЕБ
<del>30</del> XI B 50 гр ХЛЕБ	<del>27</del> XI B 50 гр ХЛЕБ
<del>29</del> XI A 50 гр ХЛЕБ	<del>27</del> XI A 50 гр ХЛЕБ
<del>29</del> XI A 50 гр ХЛЕБ	<del>27</del> XI A 50 гр ХЛЕБ
<del>29</del> XI B 50 гр ХЛЕБ	<del>27</del> XI B 50 гр ХЛЕБ
<del>29</del> XI B 50 гр ХЛЕБ	<del>27</del> XI B 50 гр ХЛЕБ
<del>28</del> XI A 50 гр ХЛЕБ	<del>27</del> XI A 50 гр ХЛЕБ
<del>28</del> XI A 50 гр ХЛЕБ	<del>27</del> XI A 50 гр ХЛЕБ
<del>28</del> XI B 50 гр ХЛЕБ	<del>27</del> XI B 50 гр ХЛЕБ
<del>28</del> XI B 50 гр ХЛЕБ	<del>27</del> XI B 50 гр ХЛЕБ

ЛЕНИНГРАД **Р**  
**КАРТОЧКА**  
 на **КРУПУ И МАКАРОНЫ**  
 на **РЫБУ И СЫВОПРОДУКТЫ**  
 на **НОЯБРЬ 1941 г.**  
 М. П. *Мерва*  
 Фамилия  
 Имя, отчество

При утере карточка не возобновляется

<del>№ 60 XI РЫБА 100 гр</del>	<del>№ 54 XI РЫБА 100 гр</del>	<del>№ 48 XI РЫБА 100 гр</del>	<del>№ 42 XI РЫБА 100 гр</del>
<del>№ 59 XI РЫБА 100 гр</del>	<del>№ 53 XI РЫБА 100 гр</del>	<del>№ 47 XI РЫБА 100 гр</del>	<del>№ 41 XI РЫБА 100 гр</del>
<del>№ 58 XI РЫБА 100 гр</del>	<del>№ 57 XI РЫБА 100 гр</del>	<del>№ 56 XI РЫБА 100 гр</del>	<del>№ 55 XI РЫБА 100 гр</del>

ПРИ УТЕРЕ КАРТОЧКИ НЕ ВОЗОБНОВЛЯЕТСЯ

<del>№ 60 XI КРУПА 25 гр</del>	<del>№ 54 XI КРУПА 25 гр</del>	<del>№ 48 XI КРУПА 25 гр</del>	<del>№ 42 XI КРУПА 25 гр</del>
--------------------------------	--------------------------------	--------------------------------	--------------------------------

Жителей старались эвакуировать. Эвакуация из города началась еще в конце ноября 1941 года, но массовый характер она приняла лишь в январе 1942 года, когда окреп лёд на озере Ладога. Из блокадного Ленинграда уезжали в первую очередь дети, женщины с детьми, больные, раненые и инвалиды. Эвакуации подлежали также научные работники, студенты, учащиеся ремесленных училищ, рабочие эвакуируемых заводов и их семьи.





Хуже всего приходилось детям. Когда умирают взрослые - это тяжело, но смерть детей сознание принимать отказывается. Среди обвинительных документов, представленных на Нюрнбергском процессе, была и маленькая записная книжка, которую вела двенадцатилетняя ленинградская девочка Таня Савичева. В книжке девять страниц, на шести из них - даты. Шесть страниц - шесть смертей.

"28 декабря 1941 года Женя умерла...

Бабушка умерла 25 января 1942-го.

17 марта - Лека умер.

Дядя Вася умер 13 апреля.

10 мая - дядя Лёша, мама - 15 мая.

Савичевы умерли. Умерли все.

Осталась одна Таня.



Таню обнаружили служащие специальных санитарных команд, обходившие ленинградские дома. Когда ее нашли, она была без сознания от голода. Вместе со 140 другими ленинградскими детьми в августе 1942 года девочку эвакуировали в село Красный Бор Горьковской области. Врачи два года боролись за ее жизнь. Таню перевели в расположенный в том же районе Понетаевский дом инвалидов с более квалифицированным медицинским обслуживанием. Но болезнь уже была неизлечимой. 24 мая Таню перевезли в Шатковскую районную больницу. Там 1 июля 1944 года она и умерла. Ее похоронили на поселковом кладбище.

# 1943 год. Прорыв блокады

В **9 часов 30 минут** утра **12** января советские войска начали мощнейшую артиллерийскую подготовку. В ней участвовало свыше **4,5 тысячи** орудий и минометов двух фронтов и Краснознаменного Балтийского флота. После **2-часовой** артподготовки завязались ожесточенные бои.



**Шестнадцатимесячная блокада  
Ленинграда усилиями советских воинов  
18 января 1943 года была прорвана!**

МЫ ОТСТОЯЛИ

ЛЕНИНГРАД



МЫ ВОССТАНОВИМ ЕГО!

Слава и тебе, великий  
город,  
Сливший воедино фронт  
и тыл.  
В небывалых трудностях  
который  
Выстоял. Сражался.  
Победил.

Вера Инбер, 1944 год

# А К Т

вручения медали „За оборону Ленинграда“

„ 3 “ ИЮНЯ 1943 г.  
(число, месяц)

гор. Ленинград, Смольный  
(место вручения)

В соответствии с пп. 2—3 Положения о медалях „За оборону Ленинграда“, „За оборону Одессы“, „За оборону Севастополя“ и „За оборону Сталинграда“, утвержденного Указом Президиума Верховного Совета СССР от 22 декабря 1942 года, мною Председателем Исполнительного Комитета Ленинградского городского Совета депутатов трудящихся тов. ПОПКОВЫМ, Петром Сергеевичем от имени Президиума Верховного Совета СССР и согласно решению Исполнительного Комитета Ленинградского городского Совета депутатов трудящихся от „ 3 “ ИЮНЯ 1943 г. за № 92-22 произведено вручение медалей „За оборону Ленинграда“ нижепоименованным участникам обороны г. Ленинграда:



**Блокада Ленинграда стала самой кровопролитной блокадой в истории человечества. По разным данным за эти годы в городе погибло от 400 тысяч до 1,5 миллиона человек.**

**За героизм и мужество, проявленные жителями во время блокады Ленинград получил звание Города-героя и был награждён и медалью «Золотая Звезда»**

**О тех героических днях напоминают нам памятники и мемориалы.**



**Мемориал защитникам Ленинграда**



**Пискаревское кладбище**



**18.12.1940** Гитлером подписан план «Барбаросса» с наступлением на Ленинград

**872 дня** длилась блокада Ленинграда

**08.09.1941** начало блокады Ленинграда

**27.01.1944** полное снятие блокады

**12.09.1941** первые баржи с продовольствием, прошедшие по «Дороге жизни»

**1 000 000** человек эвакуировано

**27 из 137** складов выгорели во время первой бомбардировки города

**150 000 + 107 000** снарядов было выпущено и сброшено на город во время блокады

# СНЯТИЕ БЛОКАДЫ

## ЛЕНИНГРАД

**ВЫДАЮЩАЯСЯ ПОБЕДА  
В СРАЖЕНИИ.**





# Последние слова

Тем, кто родился после войны, многого уже не понять и того, что пережило военное поколение - не пережить. Можно только слушать рассказы тех, кто выжил, и постараться осознать, попытаться почувствовать, что они пережили, и сохранить это в памяти... И отдать дань вечного уважения и вечной благодарности.

Те, кто пережил блокаду, были обычными людьми. Они сумели совершить невозможное - пережить ледяной ад. И не только пережить, но и остаться людьми. Они уходят, и вместе с ними уходит история. От нас зависит, чтобы она не ушла никогда.

# СПАСИБО ЗА ВНИМАНИЕ

При подготовке использованы следующие материалы:  
Н. Ломагин. В тисках голода: Блокада Ленинграда в документах германских спецслужб и НКВД. СПб, 2000.  
Материалы сайта Ленинград Блокада Подвиг  
Материалы сайта Ленинград в годы войны  
Статьи Натальи Шкуренко и Елены Боровик  
Подготовлено сотрудниками Кунашакского историко-краеведческого музея