ИНДИЙСКИЙ
И
АТЛАНТИЧЕСКИЙ
ОКЕАНЫ

ГЕОГРАФИЧЕСКИЙ ДИКТАНТ

1. Море

- Индийский океан
- Самое солёное море на Земле
- «Одно из «цветных» морей мира»

2. Остров

- Атлантический океан
- «Лёд и пламя»
- Саги

3. Залив

- Индийский океан
- Нефтяные страны
- Ислам

4. Архипелаг

- Атлантический океа
- Курорт
- Загадочный «треугольник»

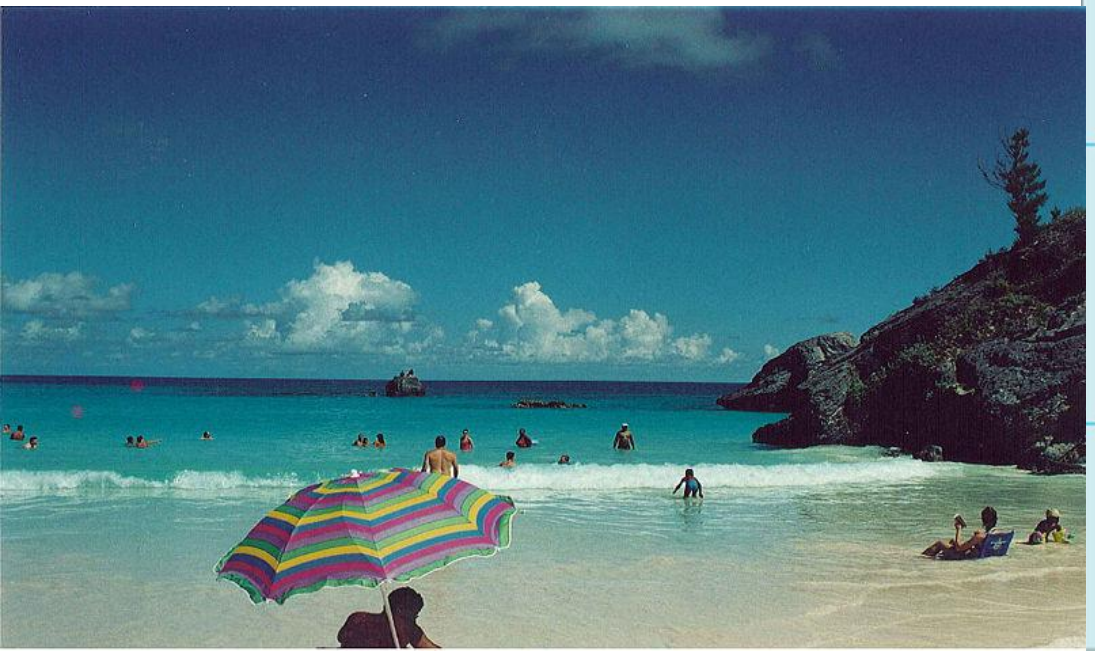

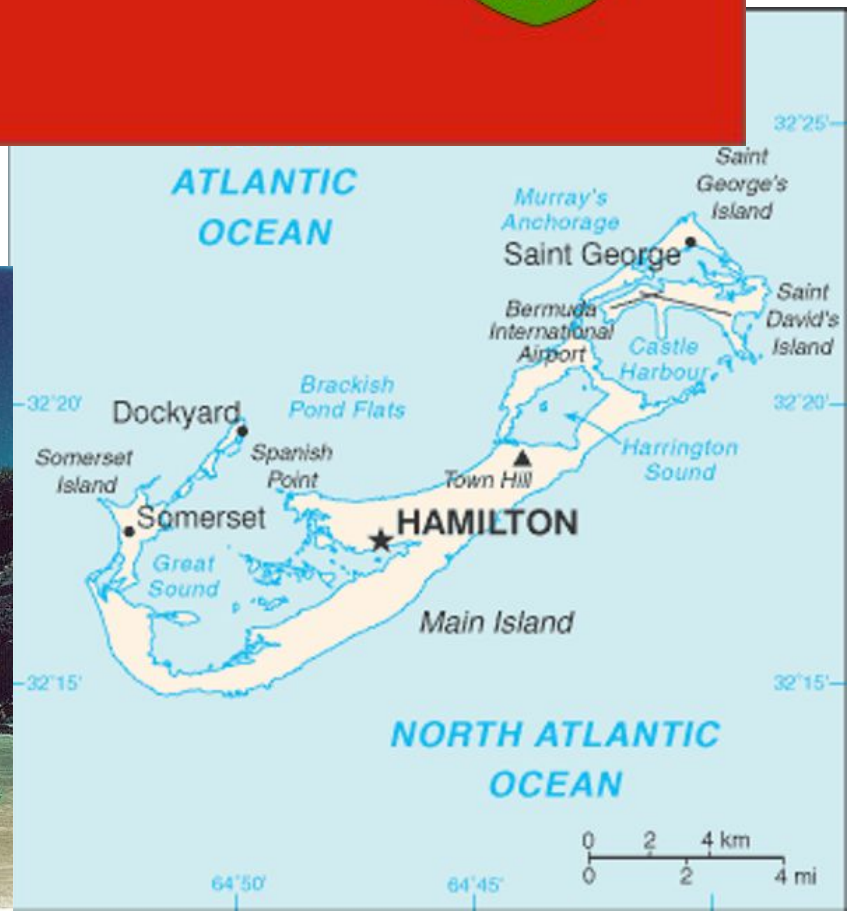

5. Остров

- Индийский океан
- Прежнее название Цейлон
- Чай и буддизм

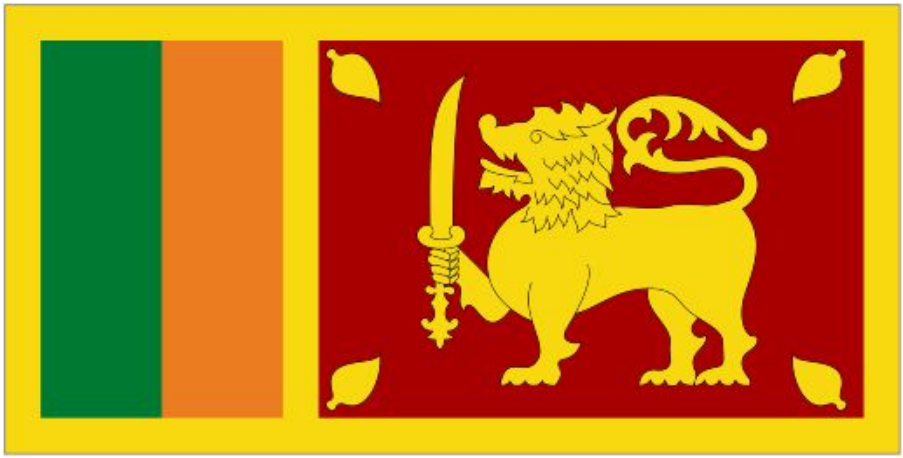

6. Море

- Атлантический океан
- Водоросли и угри
- Море без берегов

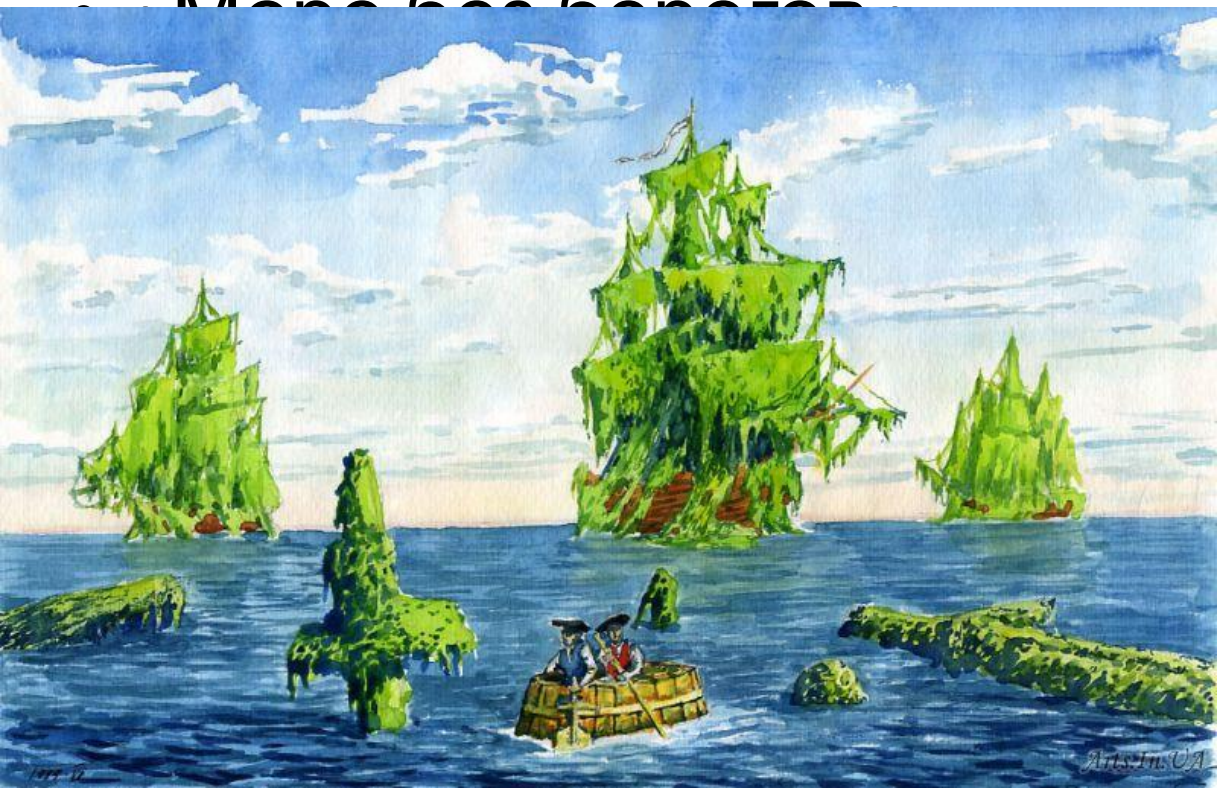

7. Остров

- Индийский океан
- Омывается самым длинны
  проливом в мире
- «Лемурия», «Либерталия»

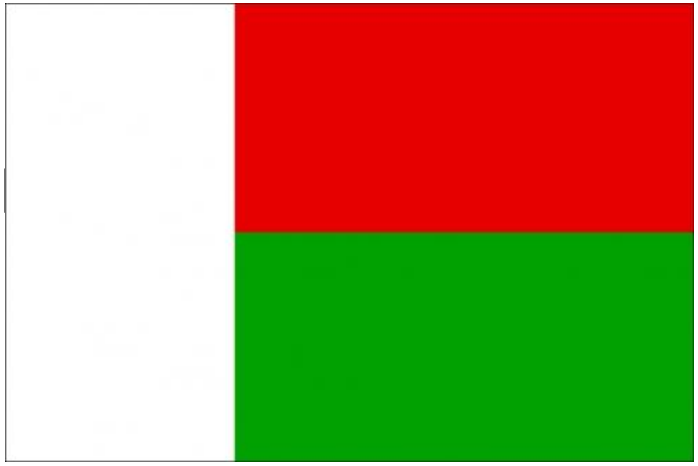

8. Море

- Атлантический океан
- Самое мелкое на Земле
- Украина и Россия

9. Течение

- Атлантический океан
- Сточное
- «Печка Европы»

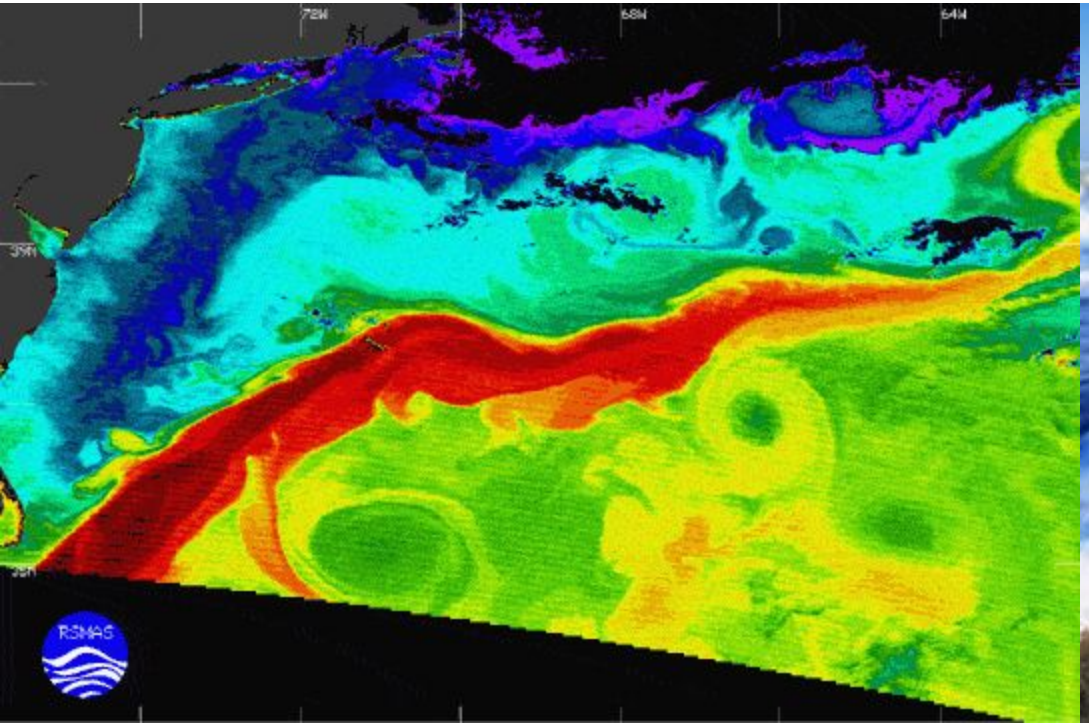

10. Течение

- Индийский океан
- Ветер в переводе с арабского «сезон, время года»
- Тёплое

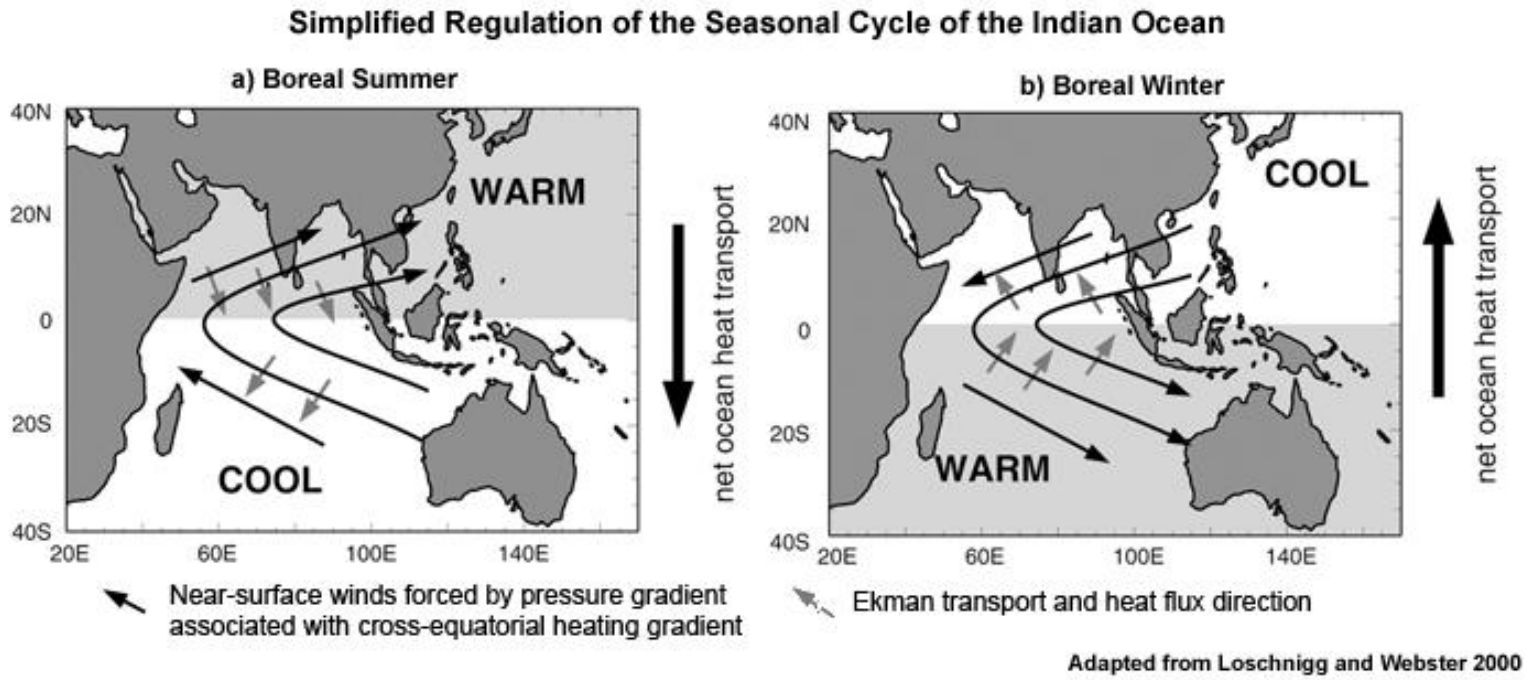

11. Море

- Индийский океан
- Афанасий Никитин
- Самый большой по площади полуостров в мире

12. Остров

- Атлантический океан
- 16 ю.ш., 6 з.д.
- Ссылка Наполеона

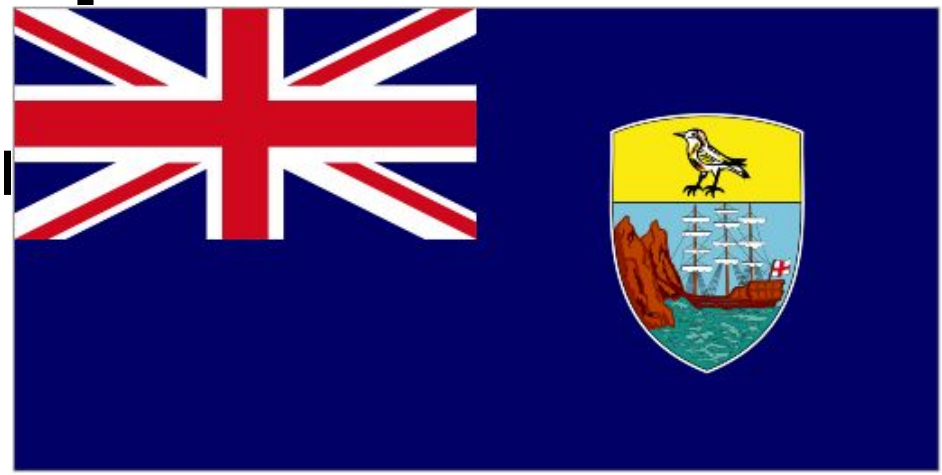

13. Течение

- Индийский океан
- Холодное
- Крупнейший полуостров Африки

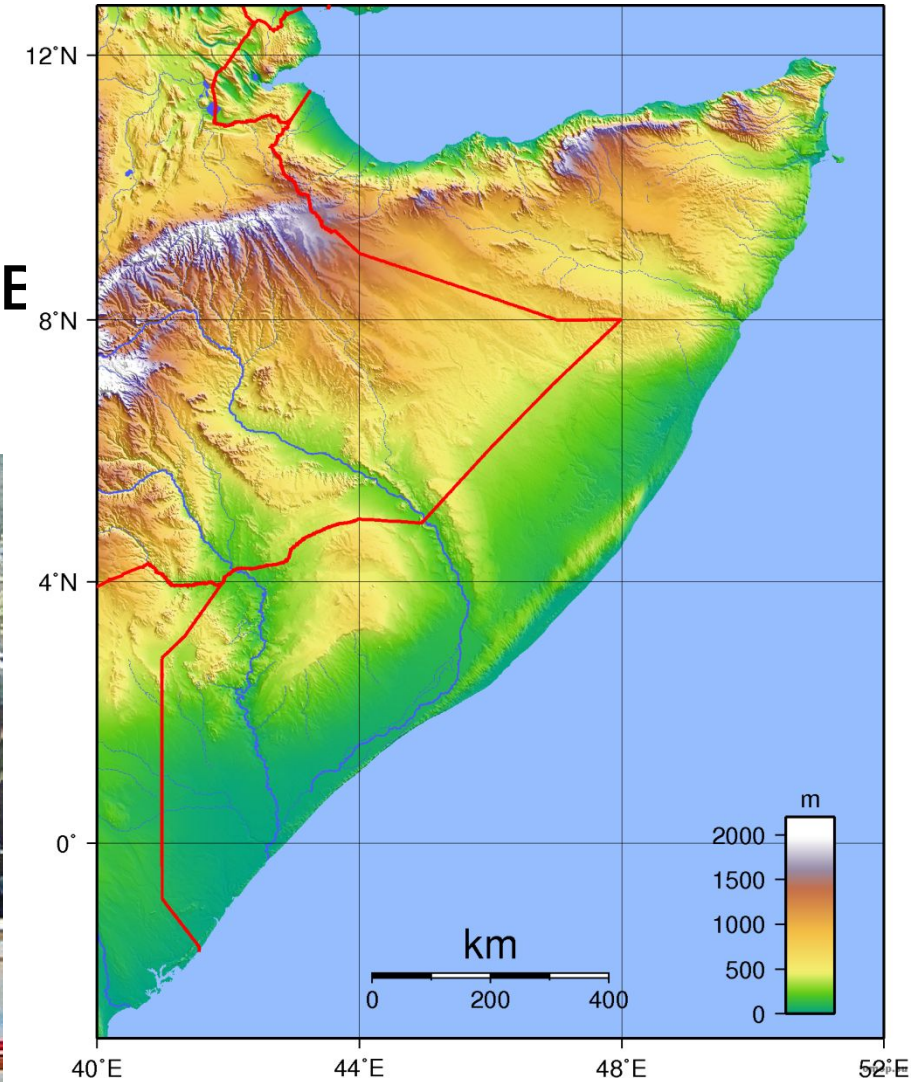

14. Залив

- Атлантический океан
- Крупнейший по площади в океане
- «Невольничий берег»

15. Залив

- Индийский океан
- Крупнейший по площади в мире
- Тигр

16. Канал

- Соединяет море одного океана с другим океаном
- Назван по названию государства
- Открыт в 1914 году

17. Океан

- Третий по площади
- Омывает 4 континента
- Назван по государству

18. Канал

- Соединяет межконтинентальные моря разных океанов
- Открыт в 1869 году
- Назван в по названию южного порта

19. Течение

- Три океана
- Холодное
- Ветры умеренных широт

20. Океан
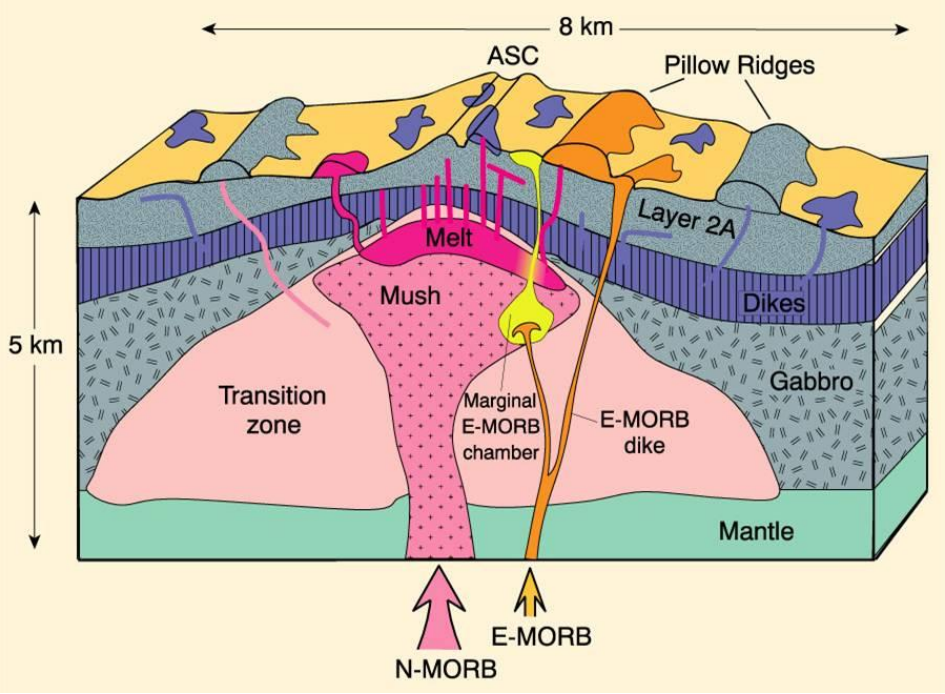
- Второй по площади
- Самый солёный на Земле
- В центре граница литосферных плит