# *Село оставило заметный след в их творческой судьбе*

***Валентин Дмитриевич Берестов,***
***Сергей Александрович Васильчиков,***
***Владимир Сверцов,***
***Александр Николаевич Архиереев (Козловский)***

# Берестов
# Валентин Дмитриевич

о лето 1938 г.

жил и

# Подарок землякам

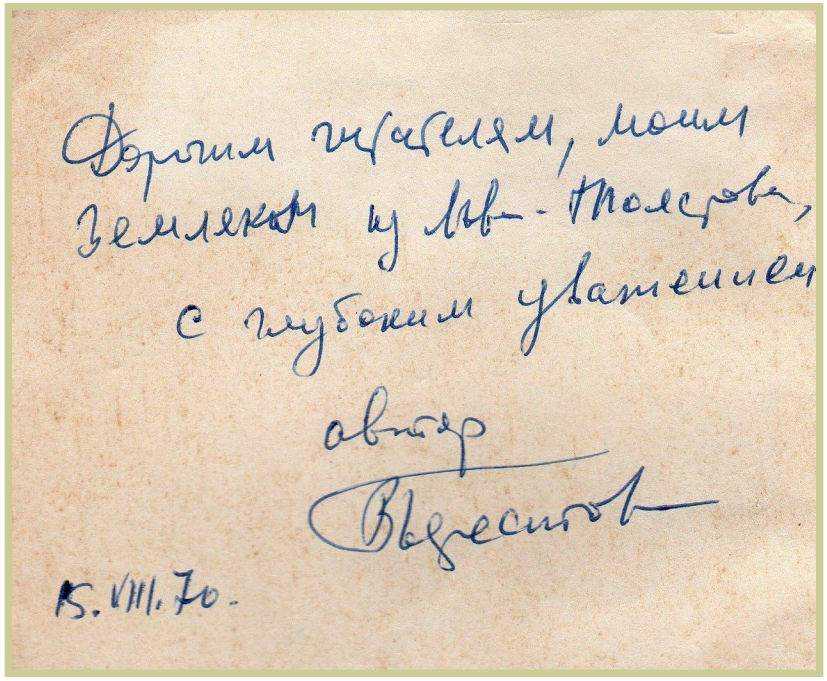

Дорогим читателям, моим
Землякам из Льва-Толстого,
с глубоким уважением
автор
В. Берестов
15.VIII.70.

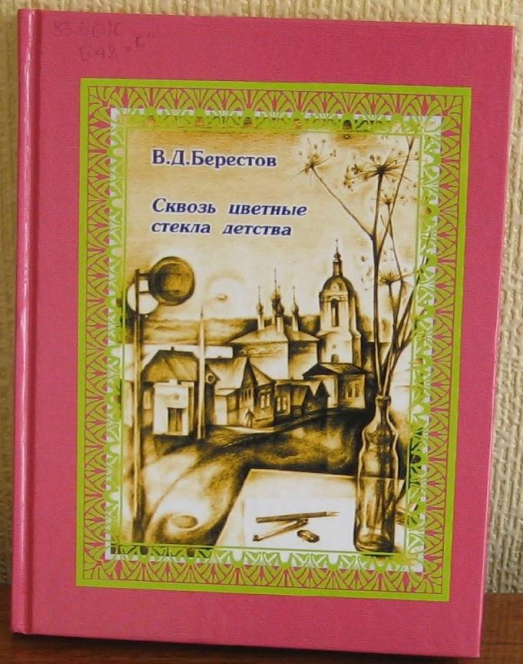
В.Д.Берестов
Сквозь цветные стекла детства

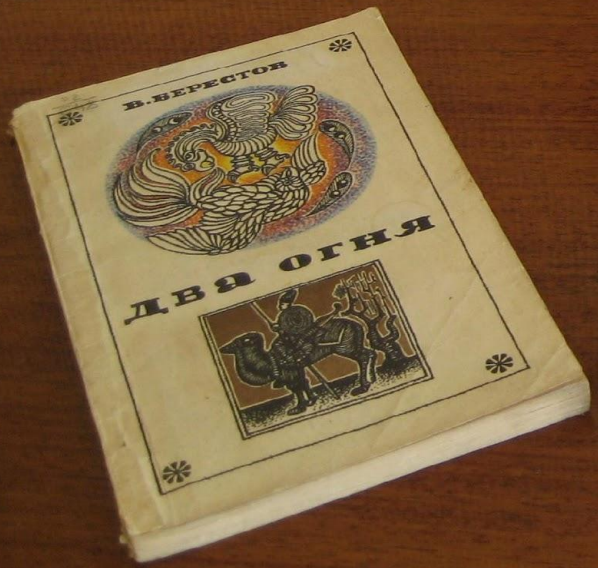
В. БЕРЕСТОВ
ДВА ОГНЯ

Валентин Берестов
ШКОЛЬНАЯ ЛИРИКА
Издательство «Детская литература»

Валентин Берестов
Первый листопад

# Васильчиков Сергей Александрович

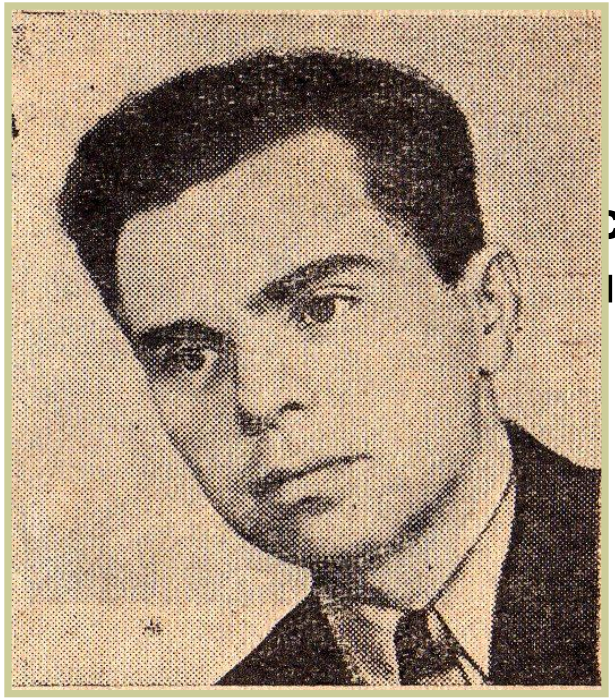

В 1954 г. направлен в
ский райком партии
ном
потом работал редактором
газеты,
секретарем
Лев Толстовского райкома
партии

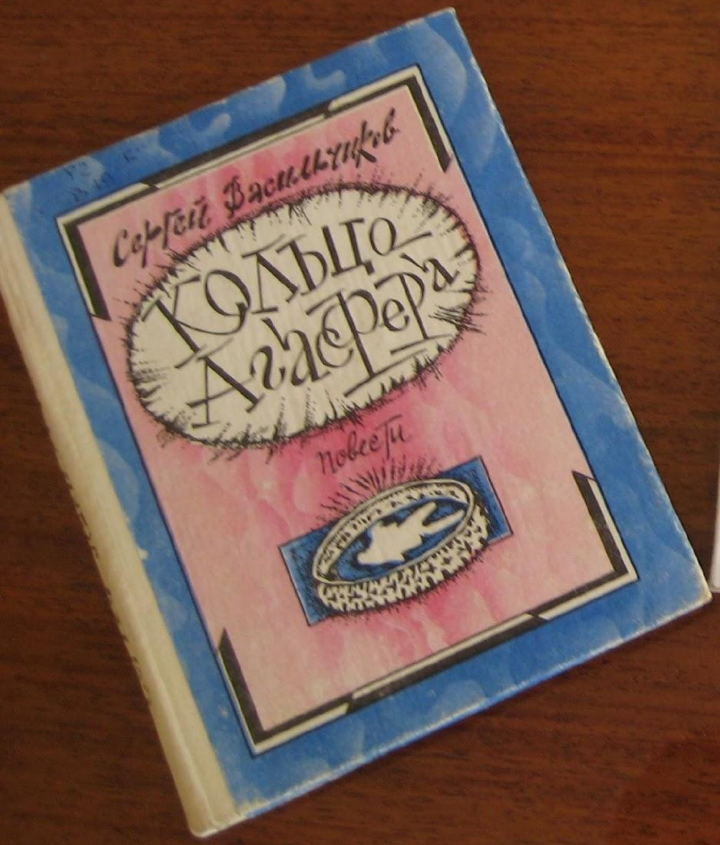
Сергей Васильчиков
Кольцо Агасфера
повести

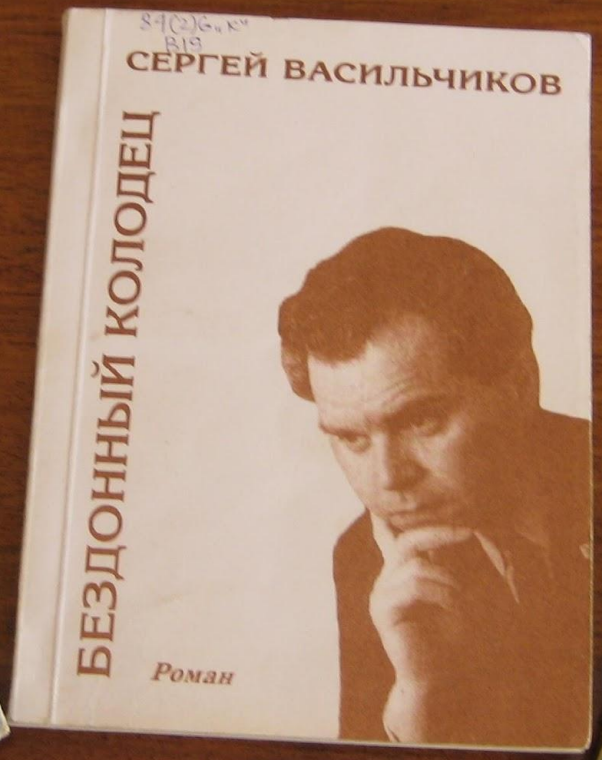
СЕРГЕЙ ВАСИЛЬЧИКОВ
БЕЗДОННЫЙ КОЛОДЕЦ
Роман

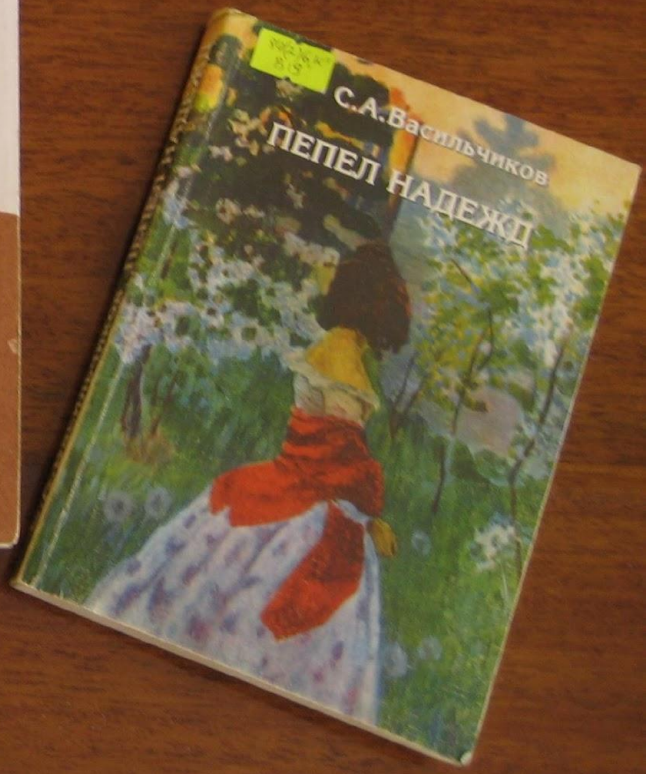
С.А.Васильчиков
ПЕПЕЛ НАДЕЖД

# *Владимир Сверцов*

**Родился на Белгородчине в 1969 году.**
**Закончив неполную среднюю школу,**
**поступил во Льва-Толстовский техникум**

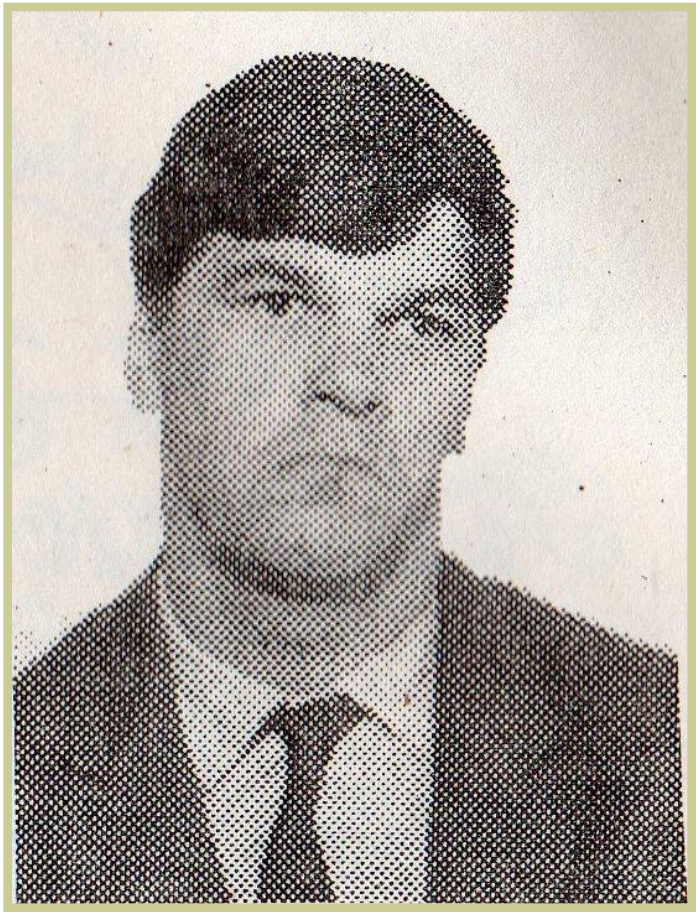

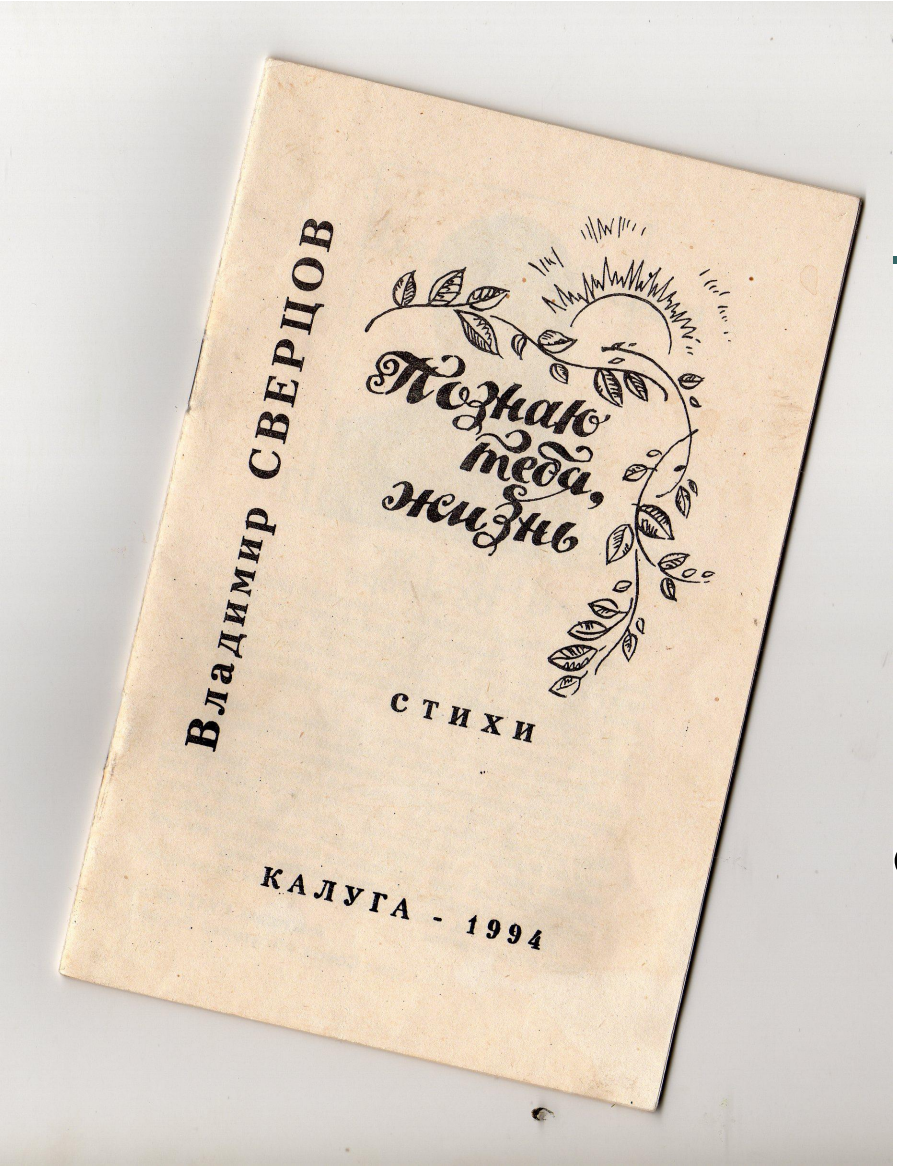


**Первые стихи написал в 1980 г.**

**Публиковался в белгородской**

**в Калужской областной газете**

# Чудотворец

Тихона Калужского Памяти

Преподобный Тихон чудеса вершил:
Не лекарством горьким он людей лечил,
Выкопал колодец со святой водой,-
От нее, бывало, прозревал слепой,
Неходячий бегал, говорил немой.
Патриарх Московский и Всея Руси
Нас о Божьем старце не забыть просил.
Пять веков в отставке все ушли на нет.
Как в раю наш Тихон. Он оставил след-
Свой святой источник. В нем надежды свет.
Освящен колодец Патриархом стал:
Он с него забвенье лет безбожных снял.

# *Александр Николаевич Архиереев (Козловский)*

**Родился**
**13 сентября 1956 г.**
**в г. Смоленске.**

**Жил в**
**с. Льва Толстого**
**на ул. Кирова.**

Печатался

Печатался
в областных калужских газетах,
журнале «Русич»,
альманахе «Ока»
и совместном сборнике
«Москвичи и калужане» .

Член Союза литераторов РФ.

# *О чем писали эти люди?*

*О том, что хорошо помнили и знали,*

*о том, что перечувствовали, пережили, что вошло, как говорится, в плоть и кровь, что настолько стало близким, своим, что умолчать об этом было уже нельзя.*