

Департамент здравоохранения города Москвы  
Государственное бюджетное профессиональное образовательное учреждение  
Департамента здравоохранения города Москвы  
«Медицинский колледж №2»

## **ДИПЛОМНАЯ РАБОТА**

**Роль медсестры гастроэнтерологического отделения стационара  
в лечении заболеваний желудочно-кишечного тракта.**

**Специальность: 060 501 Сестринское дело**

Автор:

студентка 4 курса

Ушакова Полина Алексеевна

Научный руководитель:

---

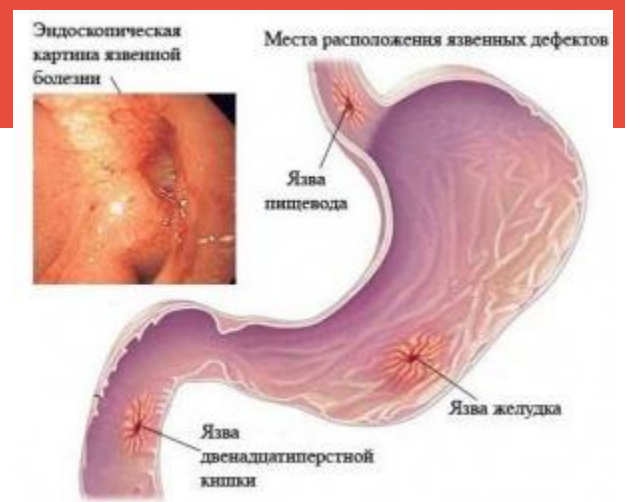
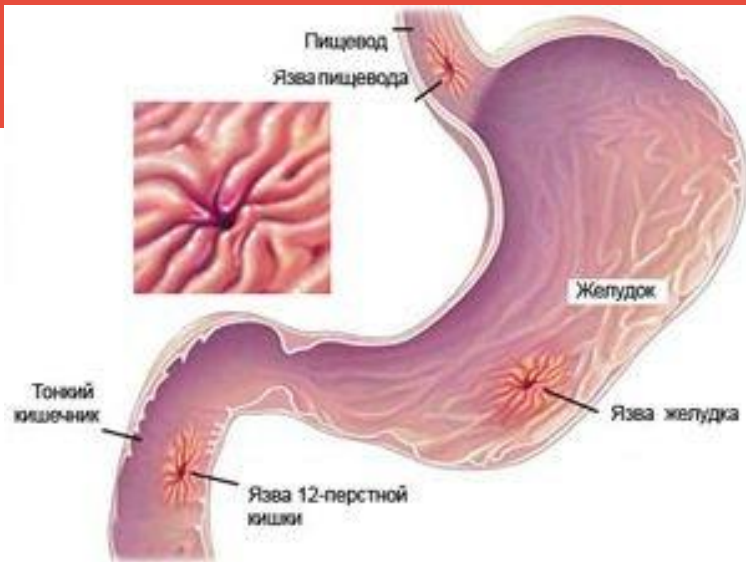

# Актуальность темы

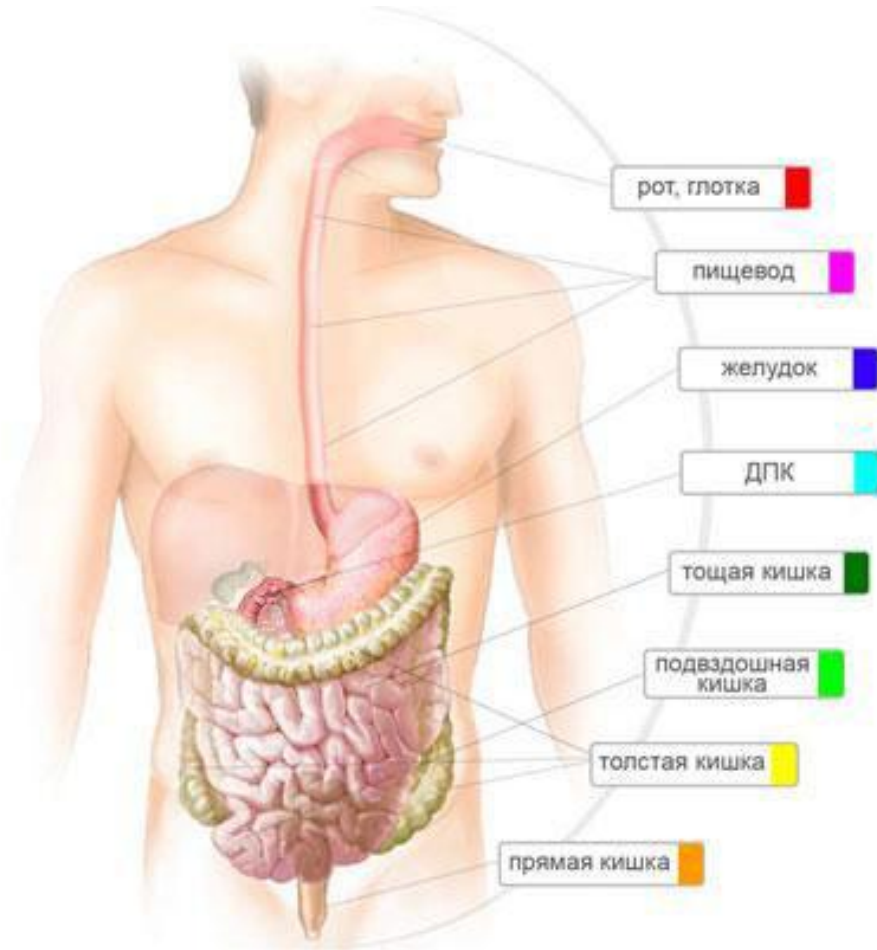

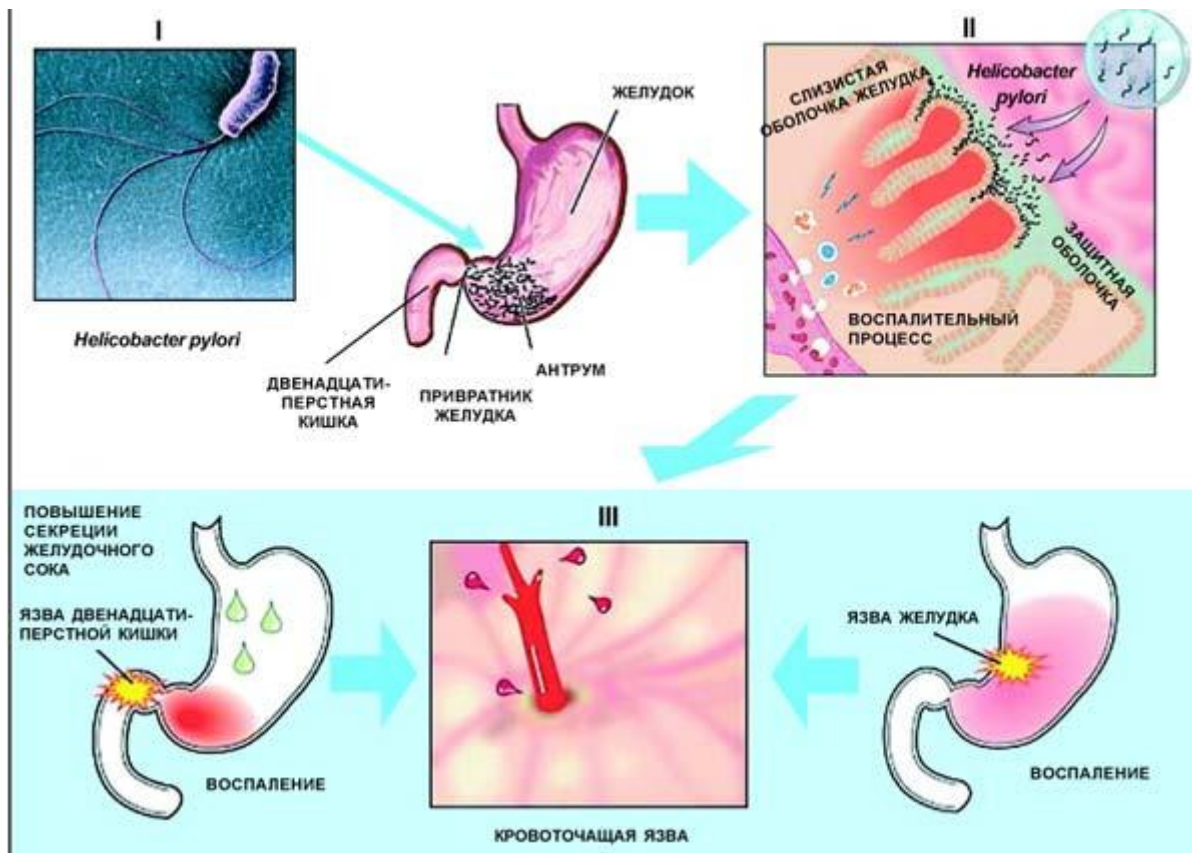



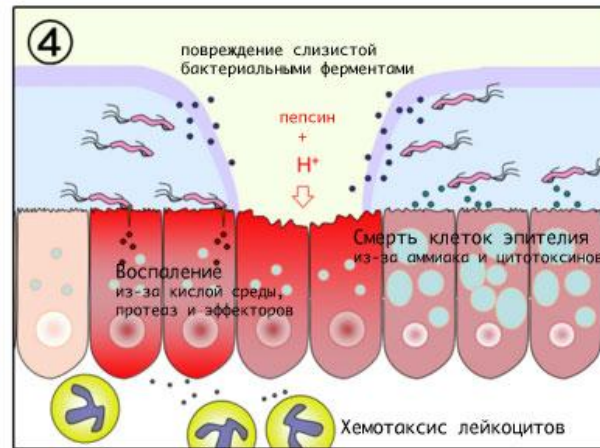
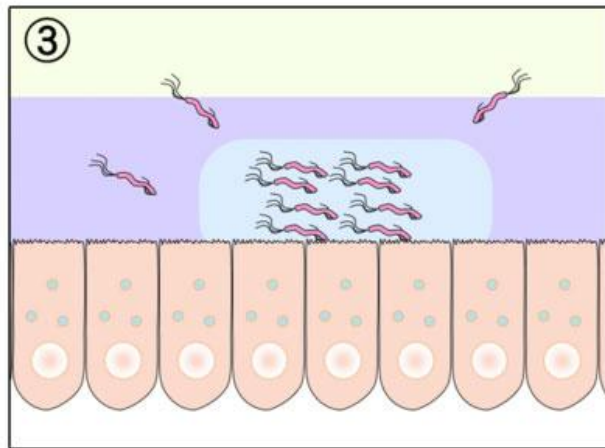
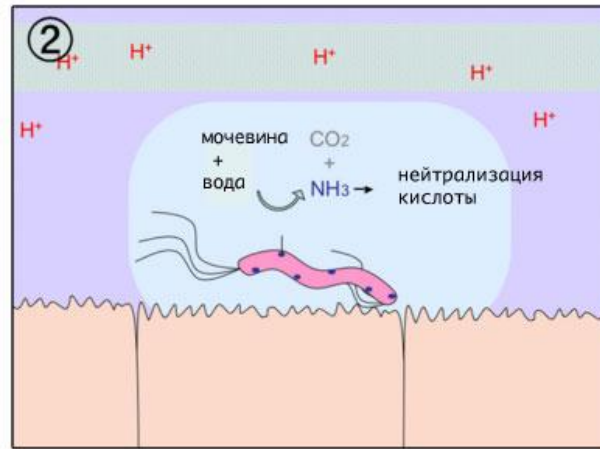
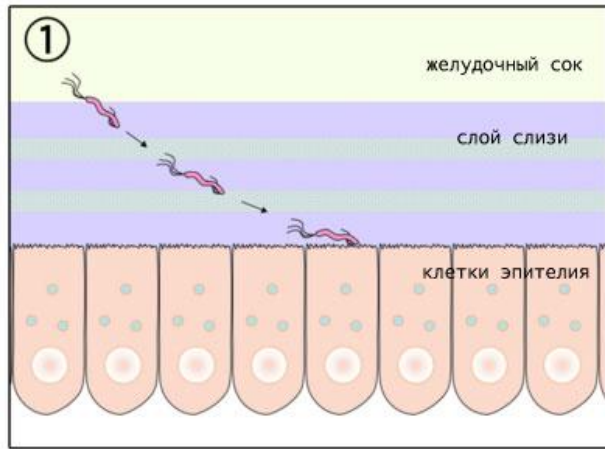

1. *H. pylori* проникает через слой слизи в желудке хозяина и прикрепляется к эпителиальным клеткам; 2. Бактерии катализируют превращение мочевины в аммиак, нейтрализуя кислотную среду желудка; 3. Размножаются, мигрируют и образуют инфекционный центр; 4. В результате разрушения слизистой, воспаления и смерти клеток эпителия образуются язвы желудка.

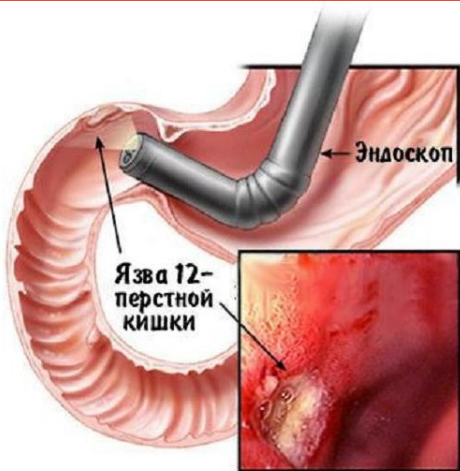

Язва двенадцатиперстной кишки



*Лечение  
+  
профил*



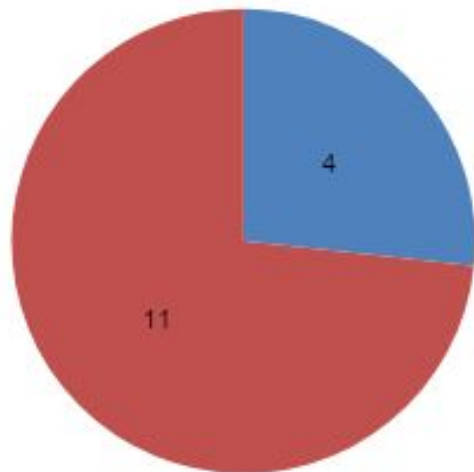

■ количество пациентов с ЯБЖ  
■ количество пациентов с ЯБ ДПК

## Распределение пациентов по нозологиям

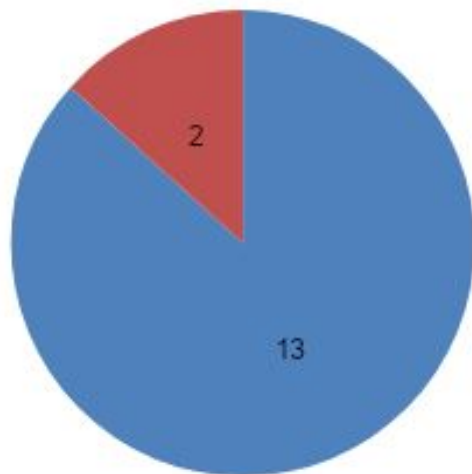

■ количество мужчин с ЯБ  
■ количество женщин с ЯБ

## Гендерное распределение пациентов



## Распределение пациентов по отношению к диете

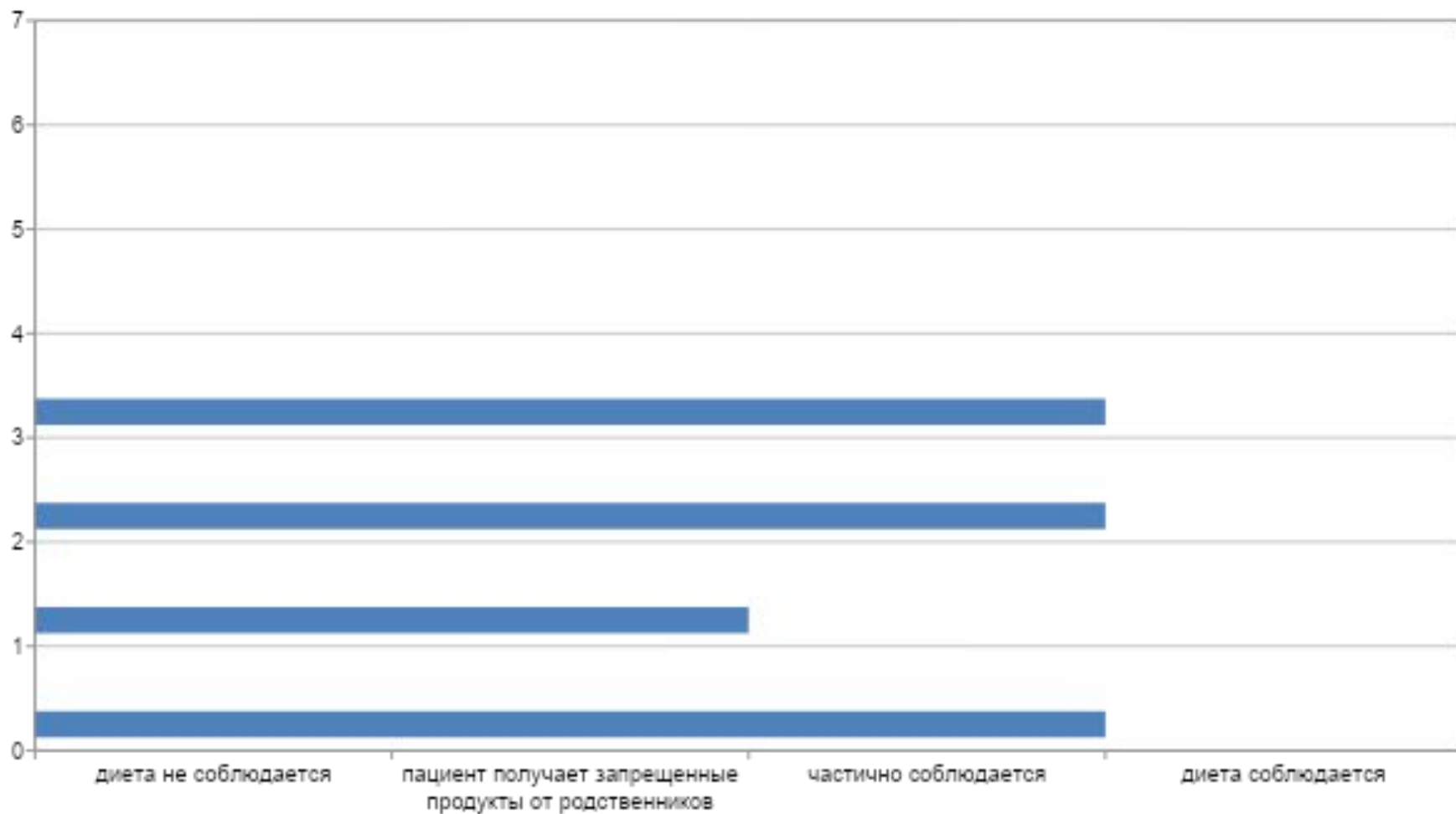

# Отношение к вредным привычкам по гендерному признаку

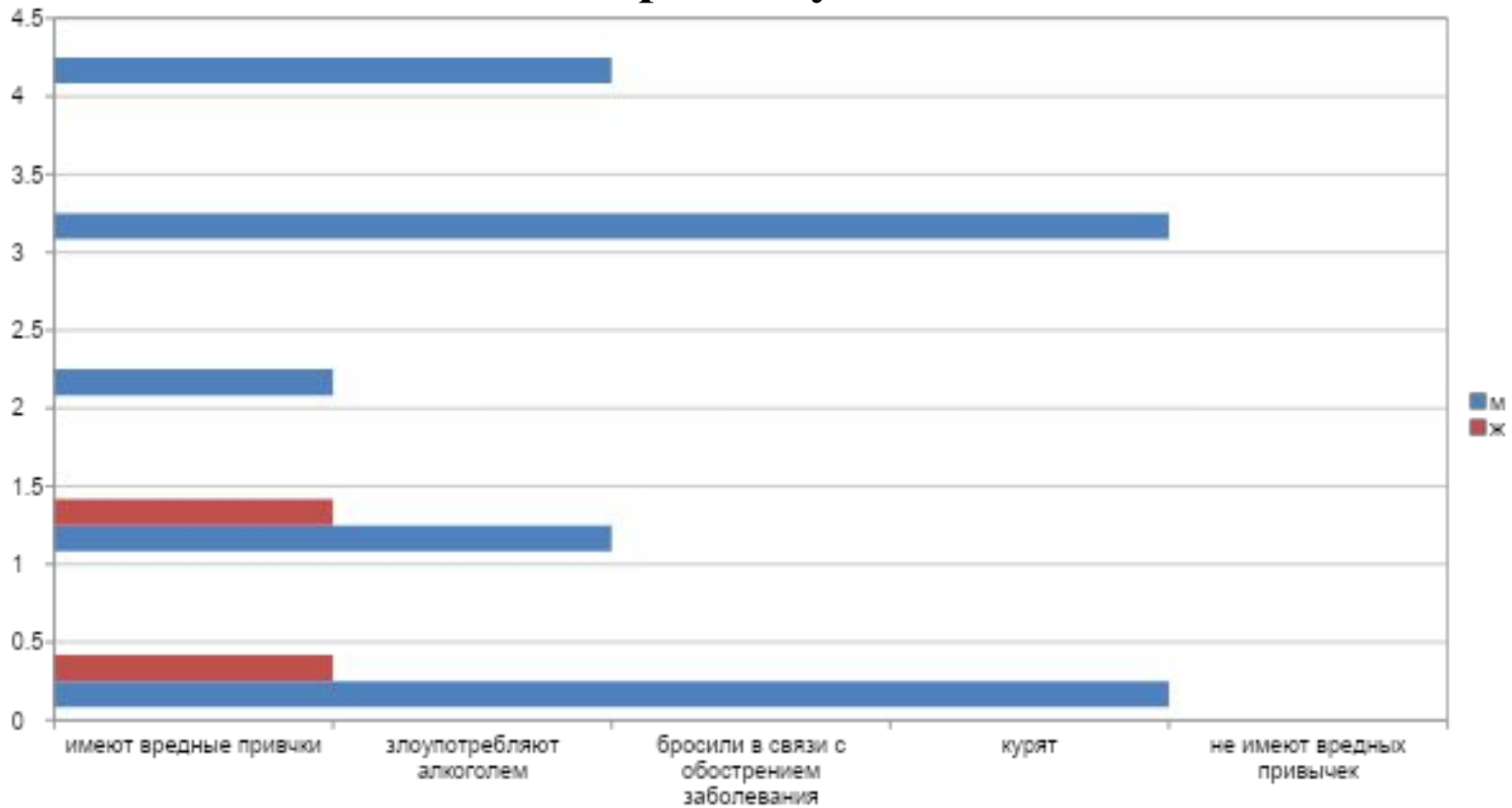

# Отношение к приему лекарственных препаратов

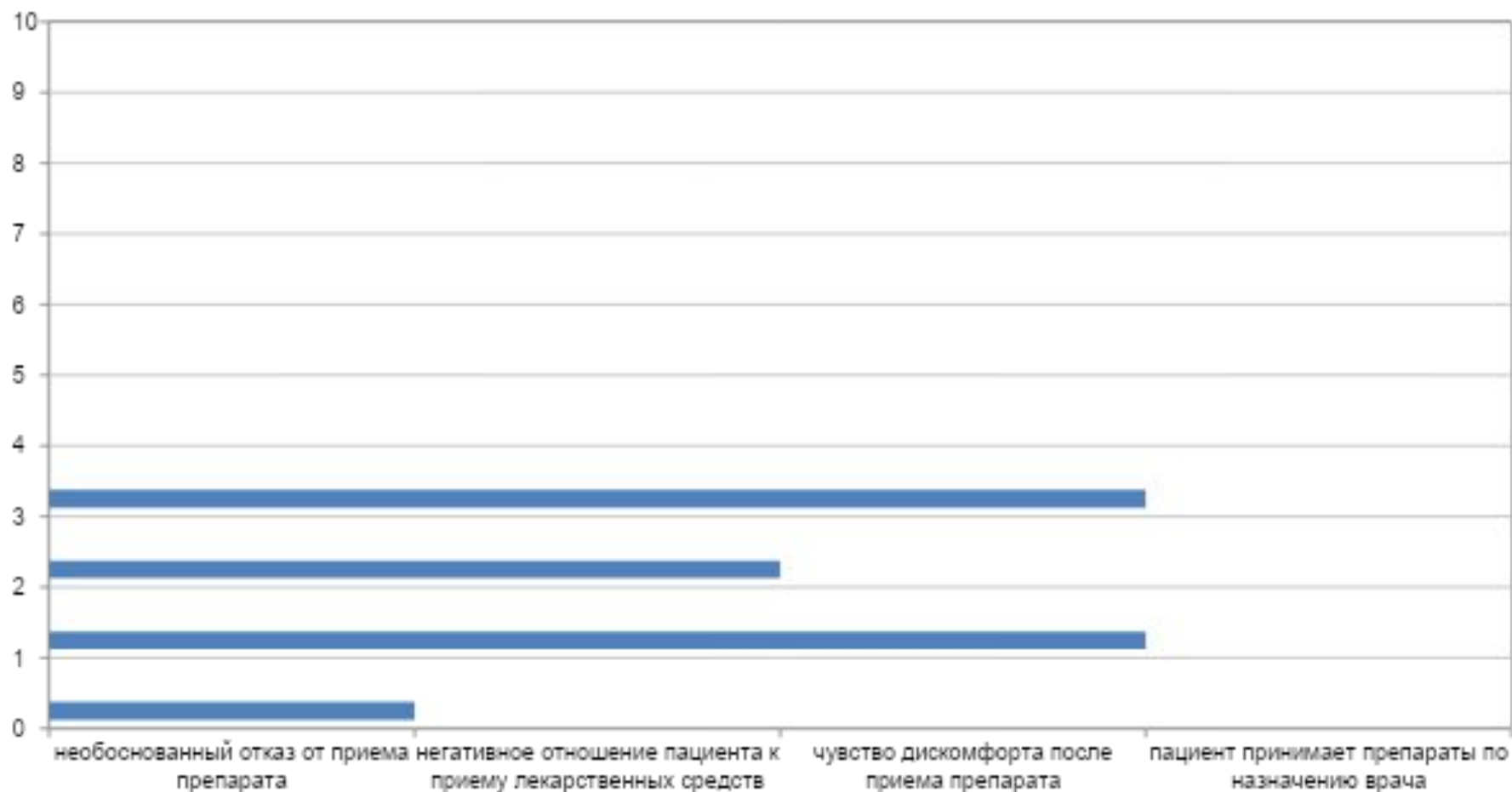

# Особенности жалоб у пациентов с язвенной болезнью

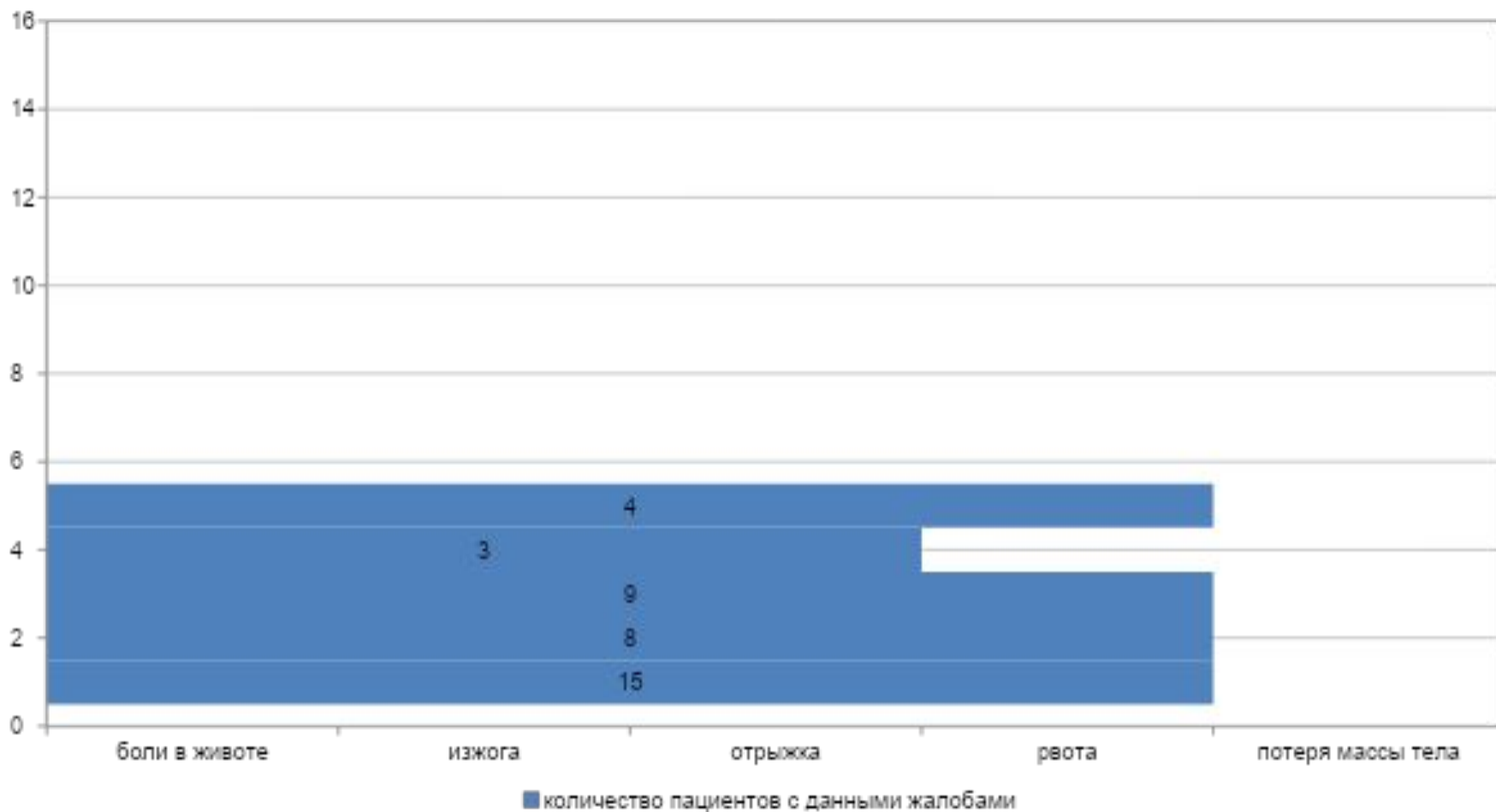



# БОЛ Ь



# Распространенная патология

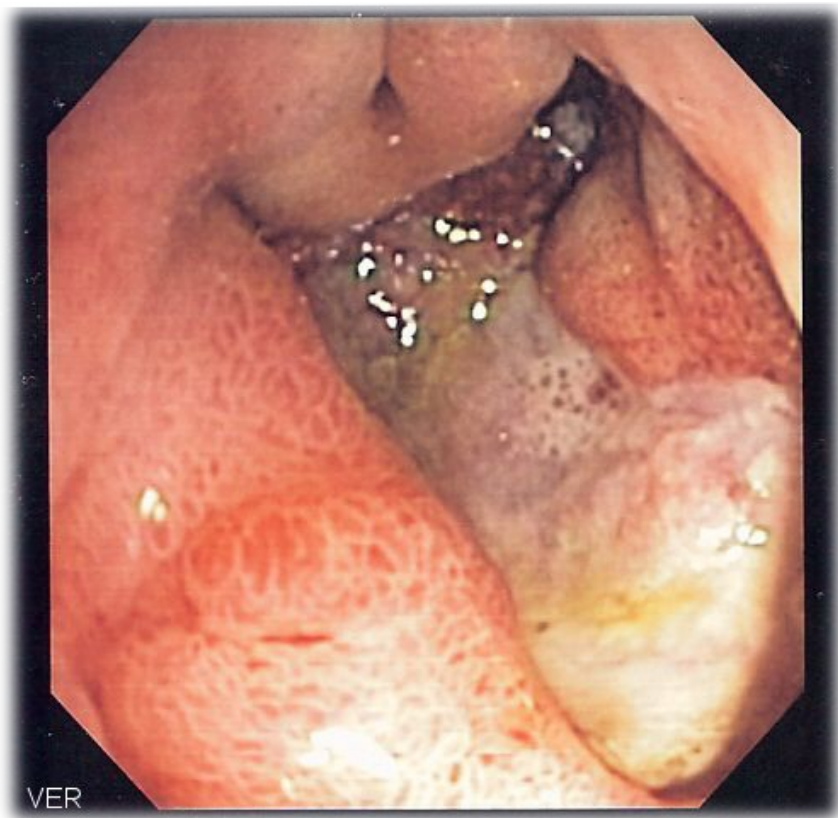



# Подведем итоги!





# Просветительская

абонента



ЗДОРОВЫЙ ОБРАЗ ЖИЗНИ  
– ВЫБОР МОЛОДЫХ!



**Роль медицинской  
сестры – бесценна!**