

Полиомиелит

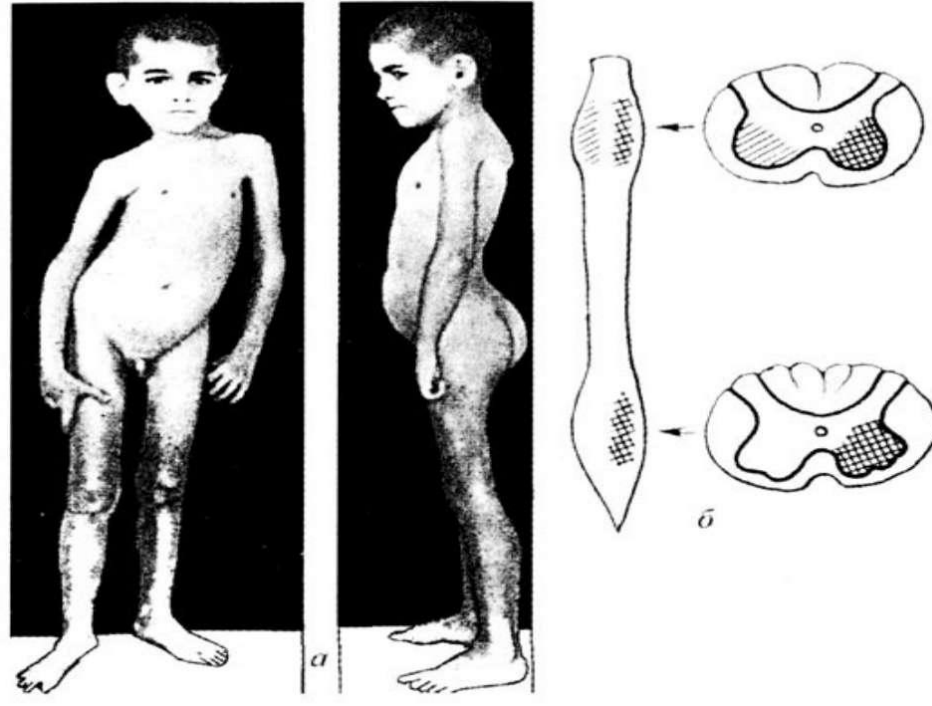

Полиомиелит (детский спинальный паралич, болезнь Гейне-Медина) – это острое и тяжелое инфекционное заболевание, которое вызывается полиовирусом, поражающим серое вещество передних рогов спинного мозга и других отделов центрального



Симптомы

Инкубационный период длится 8-12 дней, но может колебаться от 5 до 35 дней.

- Внезапное повышение температуры
- Появление насморка
- болей в горле, кашля,
- А также диареи или запоров
- болей в животе, рвоты.



Симптомы

Синдром неврологических нарушений характеризуется :

- Головной болью
- Вялостью, утомляемостью
- Повышенной чувствительностью кожных покровов
- Сонливостью
- Тремором
- Судорогами
- Болями в позвоночнике и конечностях



Симптомы

Эта стадия продолжается в течение 5 дней. Затем болезнь переходит в паралитическую стадию:

- снижается температура,
- исчезают мышечные боли,
- возникают парезы и параличи.



Лечение полиомиелита

- Лечение полиомиелита осуществляется врачом-инфекционистом в условиях стационара.
- Больные изолируются в бокс на 40 дней.
- Специфического лечения против заболевания не существует
- Проводится симптоматическая терапия (жаропонижающие, обезболивающие, успокоительные препараты),
- Назначается гаммаглобулин и витаминотерапия (витамины С, В1, В12, В6), аминокислоты.

Причины

- Возбудителем полиомиелита является полиовирус трех видов. Источником инфекции являются больные и вирусоносители.
- Вирус передается фекально-оральным и воздушно-капельным путями.
- В тропических странах случаи заболевания регистрируются в течение всего года, в странах умеренного климата чаще летом и осенью.



Факторы, способствующие распространению вируса

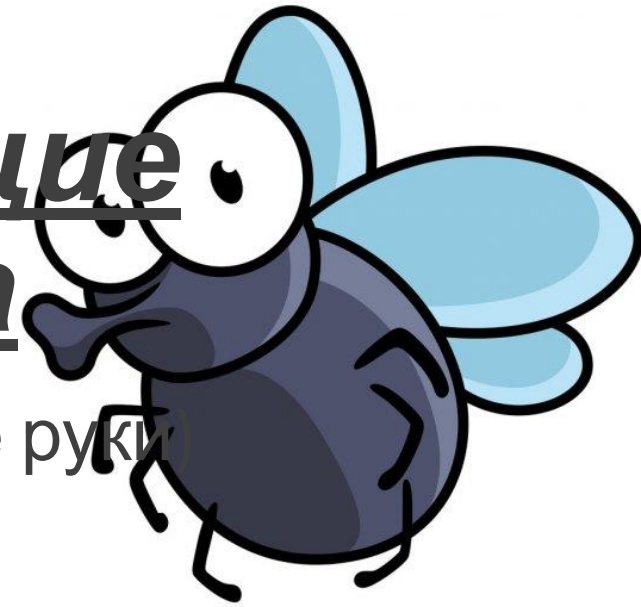

- Несоблюдение правил личной гигиены (грязные руки)
- Неудовлетворительное удаление экскрементов
- Плохая канализация
- Зараженная пища (немытые овощи и фрукты) и вода (в том числе и купание в загрязненных водоемах)
- Домашние мухи