

 **БАНК  
САНКТ-ПЕТЕРБУРГ**

Банк высокой культуры



# Единая карта петербуржца

Департамент продуктов, Группа банковских карт

Ноябрь  
2021

# Единая карта петербуржца: основные сведения о проекте

**Единая карта петербуржца** – это многофункциональная электронная смарт-карта, объединяющая в себе банковскую карту, карту проезда на общественном транспорте (БСК, подорожник), карту лояльности в торгово-сервисных предприятиях, идентификационное приложение, квалифицированную электронную подпись.



## Город

- Прозрачный учет мер социальной поддержки;
- Повышение качества социальных услуг;
- Продвижение современных и высокотехнологичных сервисов;
- Лояльность горожан и имидж современного города.

## Горожане

- Единая карта для всех потребностей;
- Доступные и своевременные социальные услуги;
- Скидки в торговых сетях;
- Доступ ко всему спектру электронных гос.услуг;

## Банки

- Банк «Санкт-Петербург», ВТБ и Сбербанк – банки, эмитирующие ЕКП;
- Карта выпускается и сопровождается бесплатно;
- Широкая аудитория Клиентов (карта может быть выдана любому гражданину РФ).

# Единая карта петербуржца: основные сведения о карте

**ЕКП** – карта, выпускаемая на базе платежной системы МИР



Аудитория – жители Санкт-Петербурга и иных городов, граждане РФ



Валюта карты – рубли РФ



**ЕКП** позволяет получить скидки и бонусы у партнеров ЕКП. Перечень партнеров на сайте [ekp.spb.ru](http://ekp.spb.ru)

# Какие функции объединяет в себе ЕКП

1. Платежное средство  
(Мир)



2. Транспортное приложение  
(носитель всех видов  
электронных проездных  
наземный, метро,  
пригородные электрички)



3. Медицинское  
приложение: аналог ОМС  
для обращения в гос. мед.  
учреждения



4. Идентификационное приложение:  
данные держателя в эл. виде,  
защищены, исп-ся для  
идентификации в гос. и  
коммерческих инф-х системах



6. Квалифицированная электронная  
подпись



5. Получение скидок и  
бонусов при оплате  
на кассах партнеров



# Полный список партнеров проекта на сайте ЕКР.SPВ.RU (пример страницы)

Для получения скидки необходимо предъявить ЕКП при оплате. Полный список партнеров проекта на сайте ЕКР.SPВ.RU



Саут Тревел  
Турфирма  
#Туризм

[Подробнее](#) [Скидка 5%](#)



Озерки  
Сеть аптек  
#Аптеки

[Подробнее](#) [Баллы](#)



Озерки  
Дрогери  
#Красота

[Подробнее](#) [Баллы](#)



ЛЭНД  
Сеть супермаркетов  
#Продукты

[Подробнее](#) [Скидка 3%](#)



Пятёрочка  
Сеть продуктовых супермаркетов  
#Продукты

[Подробнее](#) [Баллы](#)



Центр доказательной медицины  
Северо-Западный  
#Медицина

[Подробнее](#) [Скидка 7%](#)

# Зарабатывай с ЕКП!



1. Бонусы «Ярко» от Банка 1 бонус=1рубль. (максимум 1000)+бонусы от магазинов-партнеров



2. Cash back от ПС «Мир» (нужно зарегистрироваться на сайте ПС МИР и получать скидки в магазинах)



3. Скидки от магазинов-партнеров (получают по умолчанию).  
**Перечень партнеров на сайте [ekp.spb.ru](http://ekp.spb.ru)**

# Единая карта петербуржца

## (ЕКП)

**ЕКП** - именная электронная смарт-карта, обладающая функциями банковской карты, к которой также будут привязаны проездной, персональные данные клиента, электронная подпись, различные социальные программы, а также программы лояльности Банка и партнеров проекта.



### Бонусная программа – «Ярко»

Ставка до 5% базовых бонусов (макс. доход в месяц – 1000 базовых бонусов)

	Траты до 15 000 не вкл.	Траты от 15 000 до 50 000 не вкл.	Траты от 50 000
АЗС, Парковки, Автомойки, Рестораны и кафе	1	3	5
Остальные покупки	0,5	1	1

**Акция:** Клиенты, которые до конца декабря 2021 в один день заказывают ЕКП и оформляют ДКБО, в январе получают в подарок 1 000 бонусов.

### Тарифы и кэшбэк

1. Информирование по E-mail – бесплатно на весь срок
2. Информирование Push/SMS – первый месяц бесплатно, далее 69 Р/мес
3. Бесплатное снятие\* в сторонних АТМ до 2 раз/мес (при тратах от 15 000 Р/мес), до 4-х раз в месяц при тратах от 50 000 р/мес.
4. От ПС МИР: кэшбек при регистрации карты на Privetmir

### Стоимость выпуска/перевыпуска

Бесплатно

\*для держателей ЗП-карт ЕКП условия бесплатного снятия могут отличаться (согласовывается отдельно)

# Документы, необходимые для оформления ЕКП

## Документы для заказа ЕКП



1. Паспорт гражданина РФ



2. СНИЛС/  
Копия СНИЛС  
/номер СНИЛС



3. Фото на белом фоне

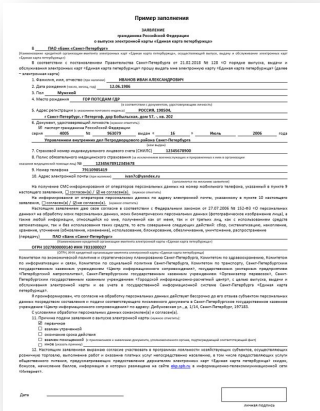

4. Заявление на ЕКП



# Оплата проезда по ЕКП

На ЕКП можно записать любой проездной билет, в т.ч. льготный или «Подорожник». Для записи проездного на ЕКП необходимо обратиться в кассы ГУП «Петербургский метрополитен» **или** СПб ГКУ «Организатор перевозок». Пополнение транспортного приложения производится аналогично пополнению проездного билета.



Для проезда в пригородном пассажирском железнодорожном транспорте ЕКП необходимо предъявить в кассу АО «Северо-Западная пригородная пассажирская компания». При оплате проезда в пригородном пассажирском железнодорожном транспорте денежные средства списываются с «Подорожника».

# Единая карта петербуржца

(ЕКП)

Эмиссия ЕКП	БСПБ, ВТБ, Сбербанк. 1 Клиент – 1 карта в любом из этих банков
Каналы заказа карты в БСПБ	Карту ЕКП можно заказать в любом офисе Банка в Санкт-Петербурге, в ОО «Девяткино» и в ОО «Гатчинский». Заказ через ИБ, ГКЦ невозможен.
Держатель карты	Гражданин РФ.
Заказ карты на 3-е лицо	Не предусмотрено.
Заказ по доверенности	Не предусмотрено (т.к. необходимо фотографирование держателя). Выдача по доверенности возможно.
Документы, необходимые для заказа	Паспорт гр. РФ (для военнослужащих - военный билет или удостоверение личности военнослужащего РФ) № СНИЛС
Какие карты могут быть выпущены к счету с ЕКП	ЕКП можно выпустить к счету с картой МИР, кроме МИР Детская. Выпуск ЕКП к счету с картами МПС не допускается
Срок изготовления	14 календарных дней, срочный выпуск не предусмотрен
Валюта	Рубли
Начисление кэшбэк	От ПС МИР при регистрации ЕКП на портале <a href="http://privetmir.ru">privetmir.ru</a> (или скачать приложение «Привет, Мир!»)
Начисление % на остаток	Не предусмотрено.

# Квалифицированная электронная подпись (КЭП)

Квалифицированная электронная подпись (КЭП) – электронный аналог собственноручной подписи клиента.

Преимущества КЭП:

- Избавляет от волокиты с бумажными документами;
- Спасает от очередей в гос. учреждениях;
- Электронные документы не теряются и не портятся со време
- Электронные документы удобно пересылать и хранить.



КЭП можно использовать при совершении:

- Гражданско-правовых сделок;
- Оказании государственных и муниципальных услуг, в том числе при обращении через Единый портал «ГОСУСЛУГИ»;
- Исполнении государственных и муниципальных функций;
- При совершении иных юридически значимых действий.

# Документы для оформления КЭП и тарифы

Паспорт гр.  
РФ  
(оригинал)



СНИЛС  
(оригинал/копия)

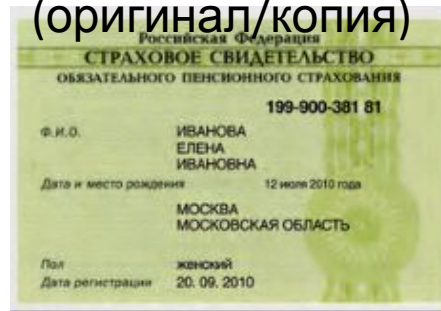

ИНН  
(оригинал/копия)

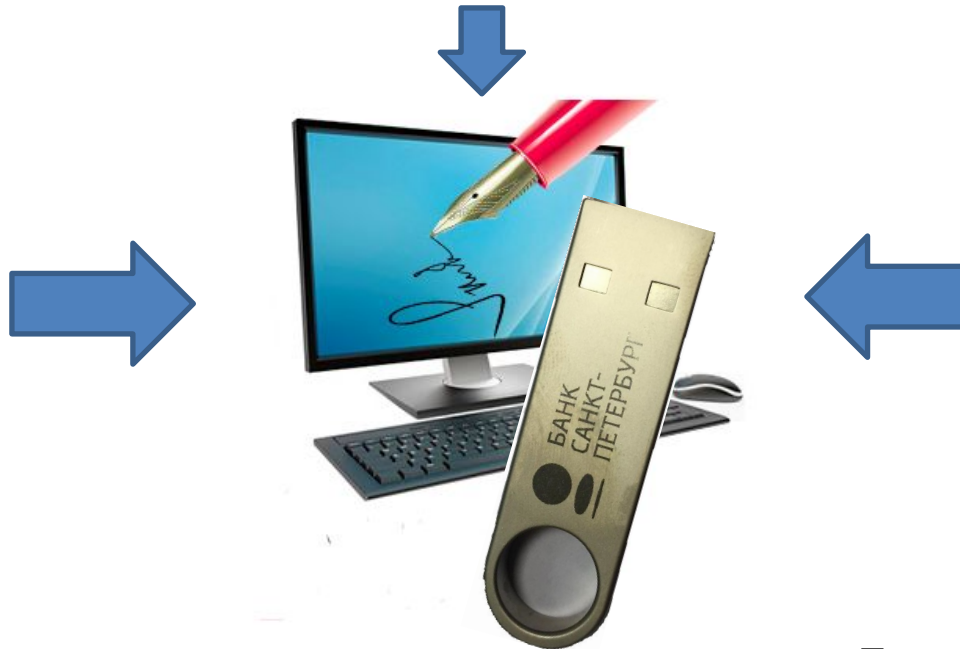

- Выдача ключа КЭП, в качестве носителя которой используется Единая карта петербуржца, выпущенная Банком - **бесплатно**.
- Выдача ключа КЭП, в качестве носителя которой используется Единая карта петербуржца, выпущенная другим Банком - **1000 рублей (вкл. НДС)**

# Целевая аудитория

Выпускники 11 классов

Имея КЭП, можно подавать документы в ВУЗ дистанционно.

Ипотечные заемщики

Имея КЭП, можно подавать налоговую декларацию и получать вычет.

Участвующие в торгах

Имея КЭП, можно участвовать в торгах на различных электронных площадках.

Пользователи портала ГосУслуги

Имея КЭП, можно подавать различные заявления на портале ГосУслуг без личного обращения в МФЦ.

Фрилансеры

Имея КЭП, можно подписывать трудовой договор дистанционно, не встречаясь с работодателем.

Врачи

Имея КЭП, можно подписывать больничные листы, историю болезни, рецепты, направления и т.

д.





Банк высокой культуры

Благодарим за внимание!

Малоохтинский пр., 64  
Санкт-Петербург, 195112, Россия

тел.: 8 /812/ 329 5000  
тел.: 8 /800/ 222 5050