Кеден одағының елдерінде балық, шаян өнімдерін әкелуіне қойылатын ветеринарлық санитарлық талаптар

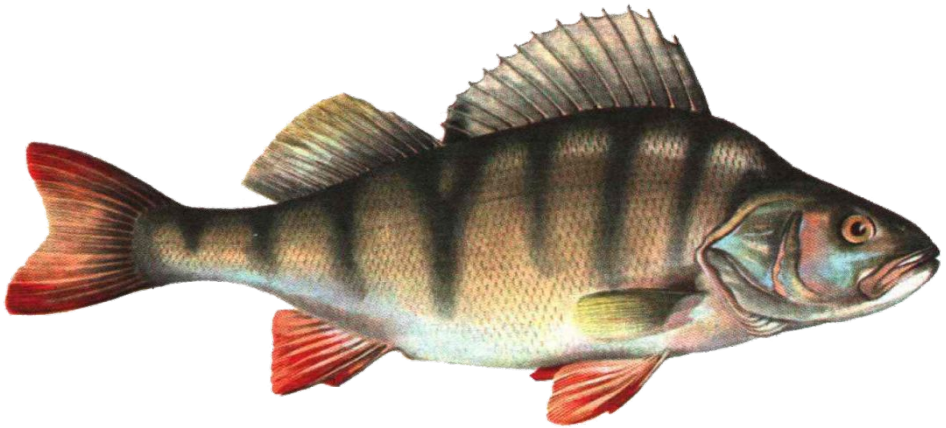

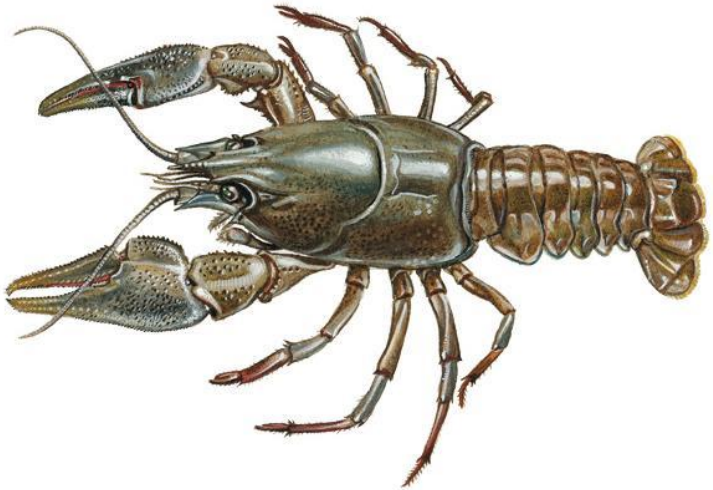

Тасымалдау ережелері

- Кеден одағының территориясына импортталатын немесе кедендік одақ ішіне тасымалдануға Табиғи су көздерінен, немесе аквакультуралық қожалықтардан алынған тірі балықтар, омыртқасыздар, және басқа да пойкилотерді су жәндіктер, олардың ұрықтандырылған уылдырықтары, шәуеттері, дернәсілдері, өнім алу, көбейту және т.б. пайдалану үшін жіберіледі. Осы өнімдер соңғы 24ай аралығында пойкилотермдік аурулардан таза деп саналғанда ғана кедендік одақ елдеріне тасымалдануға рұқсат етіледі.

доска объявлений
AGRO-UKRAINE

Пойкилотермді организмдердің

Пойкилотермді су жәніктерінің систематикасы	Ауруларың атаулары және олардың халқаралық индекстері	Осы ауруларға сезімтал жануарлардың тізімі
Балықтар	Тұқының (карп) көктемгі веремиясы (SVC)	Қарапайым тұқы (Cyprinus carpio carpio), кои тұқысы (Cyprinus carpio koi), мөңке (Carassius carassius), алтын мөңке (Carassius auratus), (Hypophthalmichthy smolitrix), пестрый толстолобик (Aristichthys nobilis), белый амур (Ctenopharyngodon idella), язь (Leuciscus idus), линь (Tinca tinca), сом (Silurus glanis)

Тұқы Герпесвирустық ауруы (KHVD)	сазан (Cyprinus carpio carpio), кои тұқысы (Cyprinus carpio koi), тұқының декоративті трлері және гибридтер
Лосось тұқымдасының вирустық геморагиялық септицемиясы(VHS)	Сельд (Clupea spp.), сига (Coregonus sp.), шортан (Esox lucius), пикша (Gadus aeglefinus), треска (Gadus morhua), тынық мұхитының лосось Oncorhynchus, форель (O. mykiss), кумжа (Salmo trutta), тюрбо (Scopthalmus maximus), хариус (Thymallus thymallus)
Гемопоэтикалық ұлпаның инфекциялық некрозы (IHN)	Тынық мұхитының лосось Oncorhynchus, кета (O. keta), кижуч (O. kisutch), сима (O. masou), форель (O. mykiss), нерка (O. nerka), чавыча (O. tshawytscha), құныс (O. gorbuscha), атлант лососы (Salmo salar).

гемопоэтикалық ұлпаның эпизоотиялық некрозы (EHN)	құныс (Perca fluviatilis), форель (O. mykiss), гамбузия (Gambusia affinis)
Лосось тұқымдастардың ұйқы бездерінің инфекциялық некрозы (IPN)	Радужная форель (O. mykiss), кумжа (Salmo trutta), гольцы (Salvelinus), нерка (O. nerka), атлантический лосось (Salmo salar), желтохвост (Seriola quinquerradiata), тюрбо (Scopthalmus maximus), треска (Gadus morhua)
Сібір бекіресінің герпесвирустық ауруы (SbSHVD)	Acipenseridae тұқымдастары

Моллюскалар	Bonamia ostreae (бонамиоз) туғызатын паразитарлық аурулар	Плоские устрицы: австралийская (Ostrea angasi), чилийская (Ostrea chilensis), олимпии (Ostrea conchaphila), европейская (Ostrea edulis), аргентинская (Ostrea puelchana), азиатская устрица (Ostrea denselammellosa)
	Marteilia refringens (мартелиоз) туғызатын паразитарлық аурулар	Плоские устрицы: австралийская (Ostrea angasi), чилийская (Ostrea chilensis), олимпии (Ostrea conchaphila), европейская (Ostrea edulis), аргентинская (Ostrea puelchana), мидия съедобная (Mutilus edulis) и черноморская мидия (Mutilus galloprovincialis)

Шаян тәрізділер	шаян тәрізділер обасы Aphanoomyces astaci	шаян тәрізділер обасы Aphanoomyces astaci саңырауқұлақтары туындатады

Кедендік одақ ережелері

- Кедендік одақ елдеріне алып келінетін немесе кедендік одақ ішінде тасымалданатын, өнім алу мақсатында немесе басқа мақсатта тасымалданатын тірі балықтар омыртқасыздар және басқа пойкилотермді жәндіктер жіберілудің алдында 72 сағат бойы визуалдық бақылаудан өткізіледі. Тексеру барысында қандайда бір инфекциялық аурулар, контагиоздық аурулар және жәндіктерге қауіп төндіретін зақымдар немесе күдіктер жоқ екендігіне көз жеткізіледі. Бұл, аурулардың басқа жануарларға, адамдардың өміріне қауіп келтірмеу үшін қажетті іс шара.

Карантин

- Карантин аккредитациядан өткен өндіріс орнында, мемлекеттік тіркелген ветеринар дәрігердің қадағалауында жүргізіледі. Карантин мерзімінде жәндіктер визуалдық қадағалаудан, инфекциялық ауруларға талдаулардан өтеді.

© OFCO 2011

Тасымалдау ережелері

- Кеден одағының территориясына импортталатын немесе кедендік одақ ішіне тасымалдануға Табиғи су көздерінен, немесе аквакультуралық қожалықтардан алынған тірі балықтар, омыртқасыздар, және басқа да пойкилотерді су жәндіктер, олардың ұрықтандырылған уылдырықтары, шәуеттері, дернәсілдерін тасымалдау үшін судың химиялық қасиетін бұзбайтын, жәндіктердің ден саулығына зиян келтірмейтін герметикалық контейнерлерде тасымалданады.

ЖИВАЯ РЫБА

- Тірі балықтар, омыртқасыздар, және басқа да пойкилотерді су жәндіктер, олардың ұрықтандырылған уылдырықтары, шәуеттері, дернәсілдері бір мемлекет рериториясынан екінші елге өткен уақытта инфекция қоздырғыштарын жою үшін дезинфекцияланан, тазаланған жаңа контейнерлерге салынуы қажет . Контейнерлер номерленген, этикеткасы маркирленген болуы қажет.

- Кедендік одақтың кедендік территориясына және Жақтар арасында енгізуге және тасымалдауға тек дені сау гидробионттар (балықтар, ұрықтандырылған уылдырықтар, су аңдары, шаян тектілер, ұлулар, омыртқасыздар, бақалар, және т.б.), экологиялық таза қоймаларда өсірілген немесе алынған (акватория), МЭБ «Су жануарларының санитарлық кодексі» бойынша қарастырылған қауіпті жұқпалы аурулардан бос шаруашылық территориясынан.

Тыйым салу

- Улы балықтар тұқымы: (tetraodontidae, Volidae, Diodontidae) және де басқада адам денсаулығына қауіпті биотоксиндері бар балықтар (ciguatera) кедендік одақтың территориясына жіберілмейді.
- ұлулар, тікенек денелілер, сауыттылар және теңіз гастроподтары (әрі қарай ұлулар) тазалау орталықтарындағы арнайы тазартудан өтуі тиіс. Экспорттаушы менлекетте ұлулардың фототоксиндерін қадағалайтын жүйе болуы керек. Ұлулардың құрамындағы фитотоксиндер мен басқа да зиянды заттармен ластануы нормадан аспауы керек.

- Кедендік одақтың кедендік территориясына және Жақтар арасында енгізуге және тасымалдауға тек дені сау гидробионттар (балықтар, ұрықтандырылған уылдырықтар, су аңдары, шаян тектілер, ұлулар, омыртқасыздар, бақалар, және т.б.), экологиялық таза қоймаларда өсірілген немесе алынған (акватория), МЭБ «Су жануарларының санитарлық кодексі» бойынша қарастырылған қауіпті жұқпалы аурулардан бос шаруашылық территориясынан.

- Балық өнімдері паразиттерге, бактерияларға және вирусты инфекцияларға зерттелуі керек. Жіберілетін нормадан артық мөлшерде паразиттер анықталса, балық өнімі қазіргі таңдағы белгілі әдістермен залалсыздануы керек. Кедендік одақтың кедендік территориясына келесі балықтар жіберілмейді:

- Мұздатылған, терендікті дене температурасы -18 градус Целсиден жоғары болса;

- Сальмонелалармен және басқада бактериялы қоздырғыштармен зақымдалса;

- Жұқпалы ауруларға тән өзгерістермен;

- Органалептикалық тұрыдан өте төмен;

- Сақтау кезінде дефростацияға ұшыраған;

- Улы балықтар тұқымы: (tetraodontidae, Volidae, Diodontidae);

- Адам денсаулығына қауіпті биотоксиндері бар балықтар (ciguatera);

Санитарлық талаптар

- Балық өнімдерінің микробиологиялық, химикотоксикалогиялық және радиобиологиялық көрсеткіші, ұлуларда фитотоксиндер және басқада ластайтын заттар болса, ветеринарлық, санитарлық талаптарға сай жүргізіледі.