

С.Ж.АСФЕНДИЯРОВ АТЫНДАҒЫ
ҚАЗАҚ ҰЛТТЫҚ МЕДИЦИНА
УНИВЕРСИТЕТІ



КАЗАХСКИЙ НАЦИОНАЛЬНЫЙ
МЕДИЦИНСКИЙ УНИВЕРСИТЕТ ИМЕНИ
С.Д.АСФЕНДИЯРОВА

Кафедра:Терапиялық стоматология
Эндодонтиялық ем жүргізу кезінде
қолданылатын коффердам .

Орындаған:Абдужалилова Г
Факультет:Стоматология
Группа:2-1
Тексерген:Нурлыбаев А.А

Жоспа

р:

- ❖ *Жалпы коффердам туралы*
- ❖ *Коффердам қолдану тәсілдері*
- ❖ *Қолдану мақсаты*
- ❖ *Коффердамды фиксациялауда қолданылатын құралдар*

A dark blue arrow points to the right from the left edge of the slide. Several thin, curved lines in shades of blue and grey originate from the bottom left and sweep upwards and to the right, framing the text area.

Коффердам-бір немесе бір неше тісті емдеу кезінде басқа ауыз қуысынан оқшаулау үшін қолданылатын латекстен жасалған пластина. Басқаша аталуы раббердам немесе оптидам.

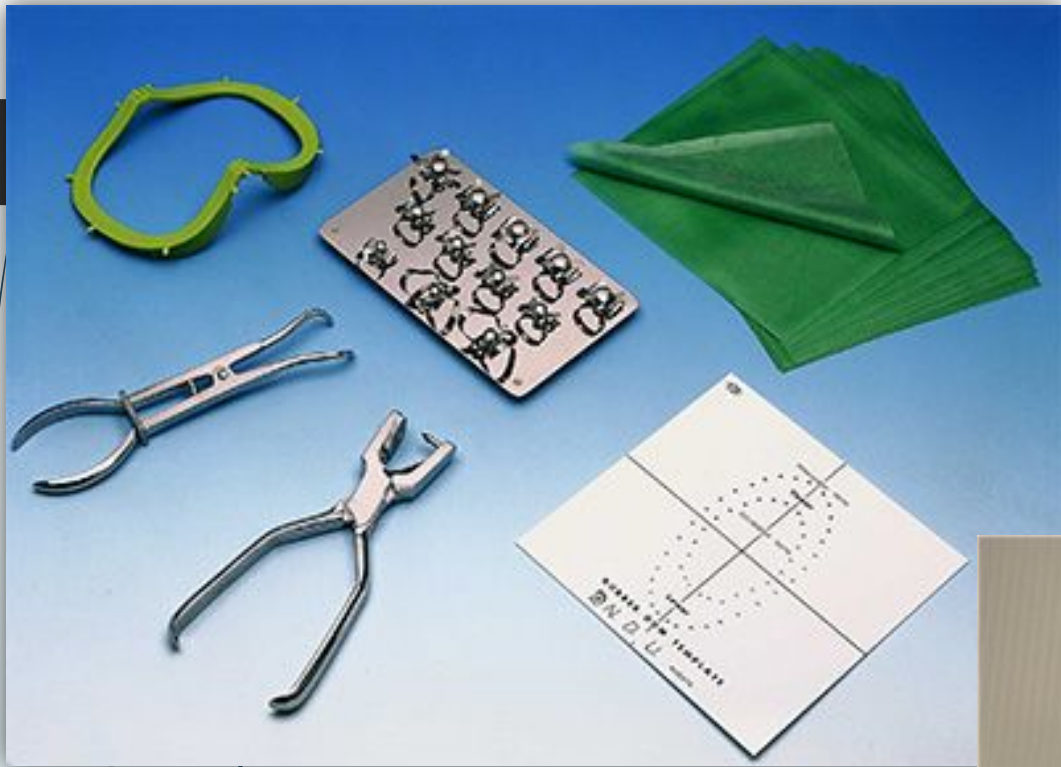

A decorative graphic on the left side of the slide, featuring a dark grey arrow pointing right at the top, and several thin, curved lines in shades of blue and grey extending downwards from the arrow's base.

1883 жыл француз дәрігері Ла-Роше коффердам қолдануды ұсынған. Сол себепті ол бұл техниканы ойлып тапқан адам ретінде қаралады алайда 1864 жыл Нью-Йоркта тіс дәрігері Стенфорд Кристи Берним алғаш қолдануды бастаған болатын.

Коффердам қолданудың оң жақтары

- ✓ **Инфекция түсуінің алдын алу**
- ✓ **Жұмыс аймағының жоғары дәрежеде құрғақтығын қамтамасыз етеді**
- ✓ **Жұмсақ тіндердің қорғанышы (тіл, ұрт, ерін)**
- ✓ **Ауыз қуысына немесе тыныс жолдарына қолданылып жатқан инструменттердің түсіп кетуінің алдын алу**
- ✓ **Мақтадан жасалған тампондар пайдалануды қажет етпейді**
- ✓ **Әртүрлі химиялық заттардың әсерінен жұмсақ тіндердің зақымдалуын алдын алады**

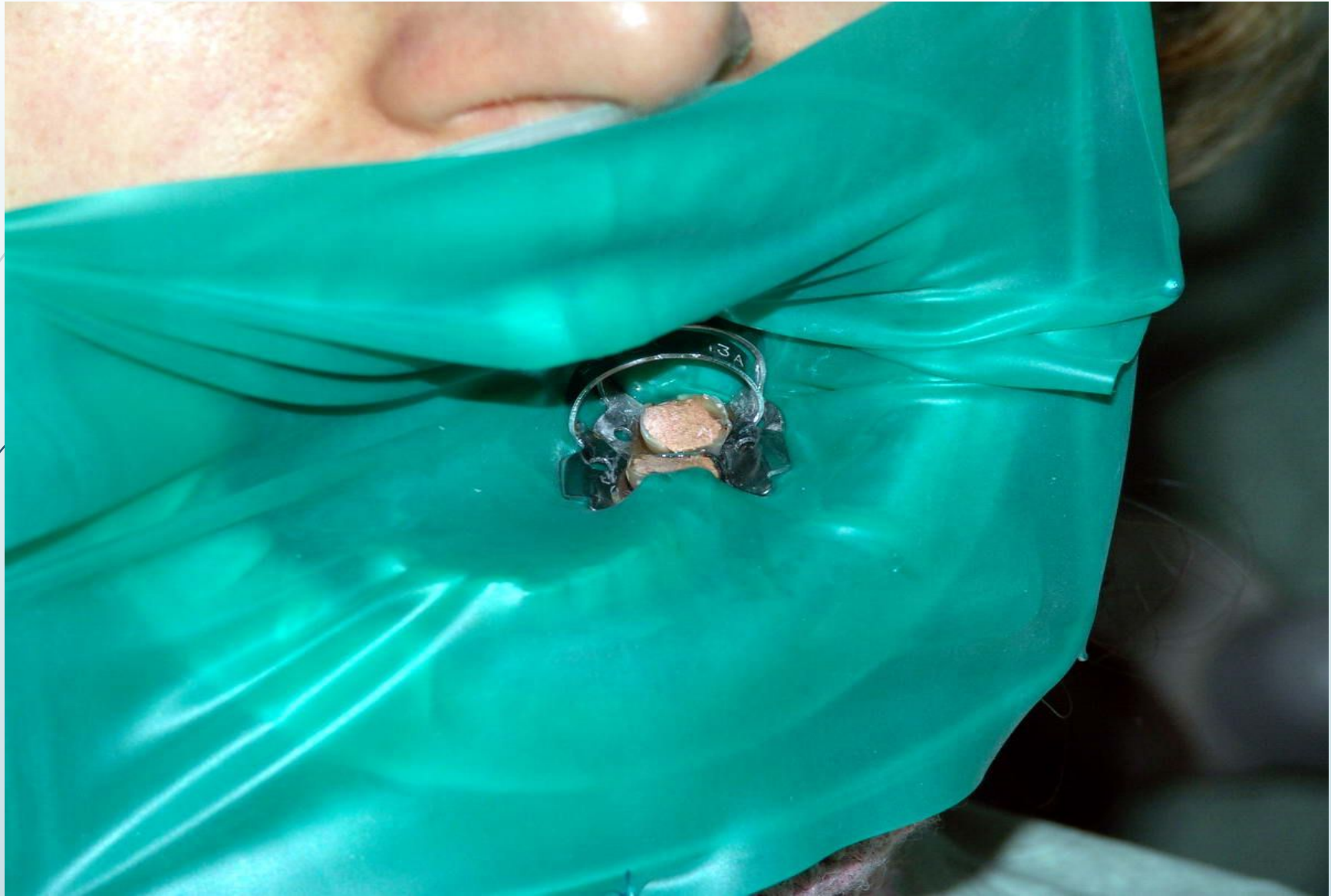

Коффердам қолдануға көрсеткіштер

- **Тіс каналдарын емдегенде**
- **Сәулемен қатаятын пломбалық материал пайдаланғанда**
- **Эстетикалық реставрация жасаған кезде**

Жалпы европа елдерінде коффердам қолданбастан тіс түбірлерін емдеуге рұқсат етілмейді

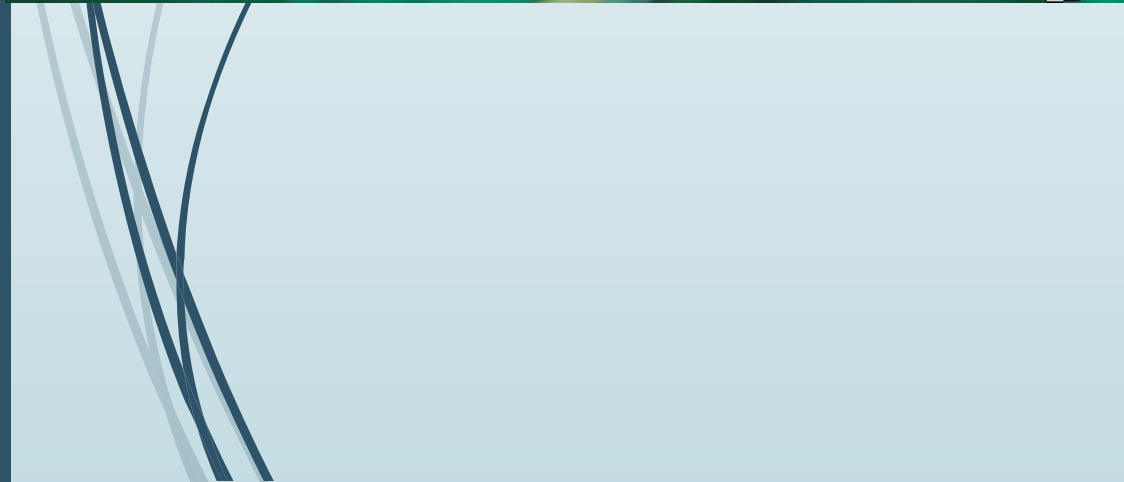

Коффердам қолдануға қарсы көрсеткіштер

- Тістерде көпір тәрізді протез болған жағдайда***
- Тісте ортодонтиялық брекет жүйесі болса немесе тістер орналасуының анатомиялық ерекшеліктеріне байланысты***

Қосымша: Тістерді ағарту немесе тіс тастары және қақтарынан тазарту кезінде коффердам қолдануды талап етпейді





*Коффердамді фиксациялауда
қолданылатын қосымша құралдар*

- Клампытар (металдан жасалған және пластмассадан)**
- Клиньялар**
- Резинкадан жасалған сақиналар**

Клапмтар

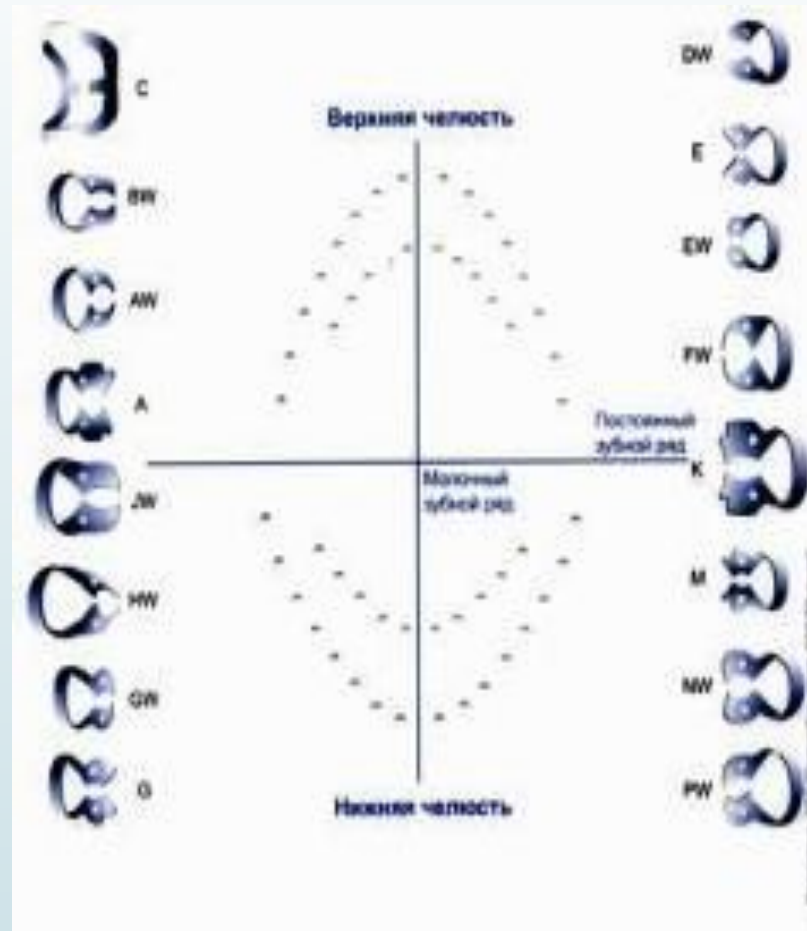

Клиньялар



Резинкадан жасалган сақиналар



Пайдаланылған әдебиеттер:

- ❖ <http://www.dialdent.ru/cgi-bin/nstomatol/index.pl?page=s146>
- ❖ [https://ru.wikipedia.org/wiki/Коффердам_\(стоматология\)](https://ru.wikipedia.org/wiki/Коффердам_(стоматология))
- ❖ <http://www.dental-revue.ru/index.php?page=03&subPage=01&artId=66>
- ❖ <http://www.dentalpro.ru/pricelist/421/>
- ❖ <http://www.dentalinfo.com.ua/category/2/28>



Назарларыңызға рахмет