Повторение изученного материала

Математика, 1 класс

Посмотри мультфильм

В гости к сказке

(игра-тренажёр по теме «Сложение и вычитание с переходом через десяток»)

Поиграй и посчитай

Выбери сказку и выполни задания

Молодец!

Молодец!

Молодец!

Правила игры

Закончить игру

12

8+4

11

13

12

9

14-5

9

8

7

12

7+5

13

12

14

9

13-4

9

5

7

11

7+4

14

16

11

10

16-6

8

10

6

13

9+4

13

12

14

9

16-7

8

7

9

11

7+4

11

10

12

8

11-3

7

9

8

13

8+5

15

13

17

10

17-7

9

7

10

Правила игры

Закончить игру

9 . . . + 6 – 15

9

8

7

http://aida.ucoz.ru

7 + .7. = 14

8

7

6

.9. + 9 = 18

8

7

9

http://aida.ucoz.ru

14 - .6. = 8

6

7

5

http://aida.ucoz.ru

15 - 7 = 8

16

15

14

14 - ...9... = 5

9

8

7

http://aida.ucoz.ru

.6. + 7 = 13

5

6

7

http://aida.ucoz.ru

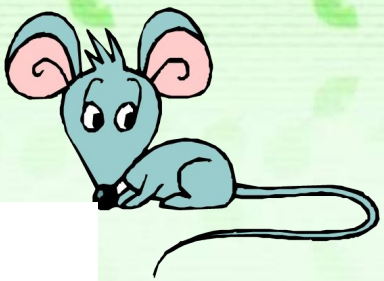

Правила

Закончить

http://aida.ucoz.ru

5+6=11

Мышка нашла 5 ягод, а медвежонок – 6. Сколько всего ягод нашли мышка и медвежонок?

12

11

10

http://aida.ucoz.ru

11-2=9

Лягушонок придумал 11 загадок, а мышонок на 2 загадки меньше. Сколько загадок придумал мышонок?

10

9

8

http://aida.ucoz.ru

8+4=12

На одной грядке у зайчика выросло 8 морковок, а на другой на 4 морковки больше. Сколько морковок выросло на другой грядке?

12

13

16

http://aida.ucoz.ru

12-3=9

Волчонок принёс для полива грядок 3 ведра воды, а медвежонок – 12. На сколько вёдер больше принёс медвежонок?

7

5

9

http://aida.ucoz.ru

11-4=7

Медвежонок нашёл 11 белых грибов. Четыре гриба он подарил белочке. Сколько грибов у него осталось?

7

6

8

http://aida.ucoz.ru

1

- Посмотри видеоролик из сказки, вспомни её название. Помоги Машеньке собрать яблоки.

2

- Нажми на яблоко. Появится задание. Выбери правильный ответ.

3

- Вернись по стрелке на игровое поле. Продолжай игру.

1

- Посмотри видеоролик из сказки, вспомни её название. Помоги козлятам спрятаться от волка.

2

- Нажми на козлёнка. Появится задание. Выбери правильный ответ.

3

- Вернись по стрелке на игровое поле. Продолжай игру.

1

- Посмотри видеоролик из сказки, вспомни её название.

2

- Нажми на героя сказки. Появится задание. Выбери правильный ответ.

3

- Вернись по стрелке на игровое поле. Помоги всем зверятам попасть в домик.

http://aida.ucoz.ru

Вот ты и закончил математику в 1 классе. Желаю тебе хорошего лета, но не забывай летом тренироваться и считать примеры.