

**Этнос – осознанная культурно-языковая общность**

**Измерения этносферы:**

**Раса, религия, язык и тип хозяйства**

**Раса** - система человеческих популяций, характеризующихся сходством по комплексу определенных наследственных биологических (расовых) признаков  
В процессе возникновения эти популяции связаны с определенным географическим ареалом и естественной средой.

**Раса** - система популяций, обладающих достаточным фенотипическим и генетическим сходством, позволяющим отличить их от других подобных систем.

**Расы** - открытые генетические системы, в результате обмена генами между которыми могут возникать смешанные популяции.

## Расовые признаки:

- признаки физического строения;
- признаки, передающиеся по наследству;
- признаки, выраженность которых в ходе онтогенеза мало зависит от факторов окружающей среды;
- признаки, связанные с определенным ареалом — зоной распространения;
- признаки, отличающие одну территориальную группу человека от другой.



**ОСНОВНЫЕ  
КРАНИОЛОГИЧЕСКИЕ  
ПОКАЗАТЕЛИ**

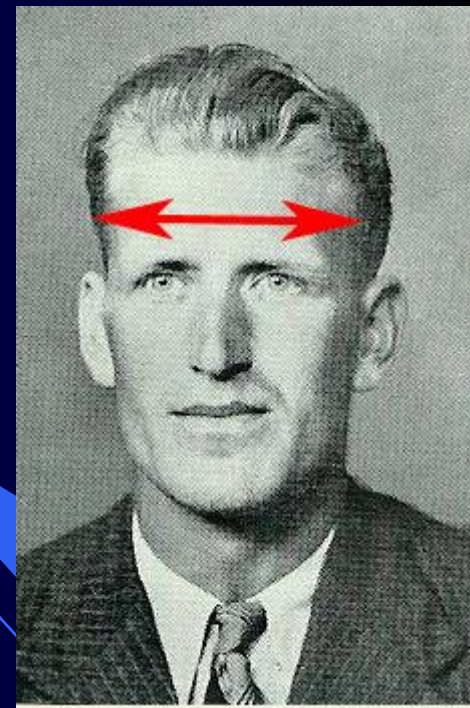
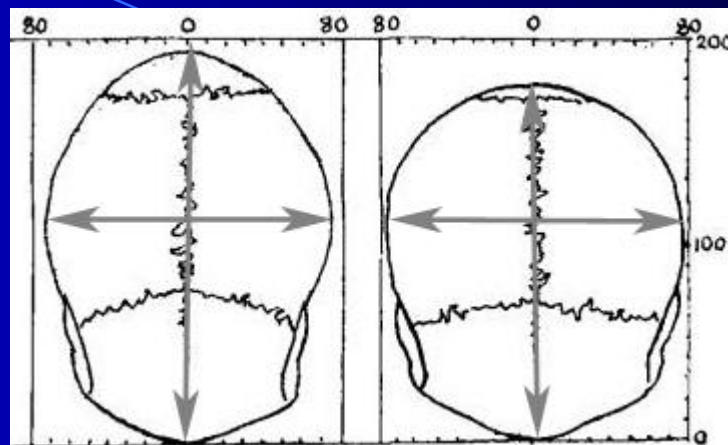
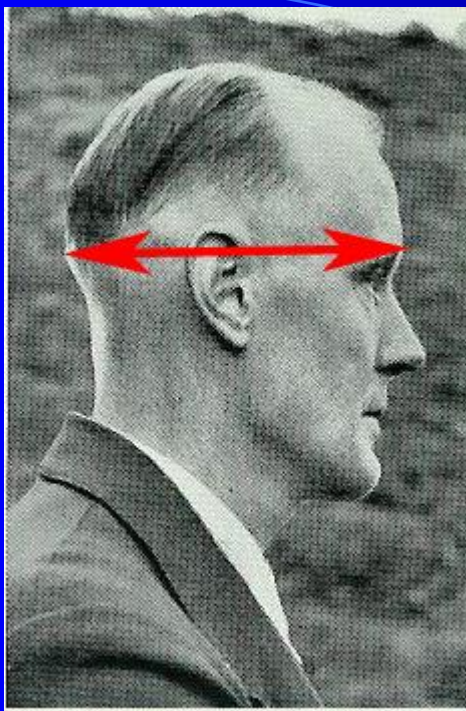

**Брахикефалия** -соотношение длины и ширины головы, при котором ширина составляет более 0,81 длины.

**Мезокефалия** - градация черепного указателя (75.0-79.9%), характеризующая умеренно длинный и широкий череп.

**Долихокефалия** - форма головы, при которой соотношение максимальной ширины головы к максимальной длине составляет 75.9% и ниже.



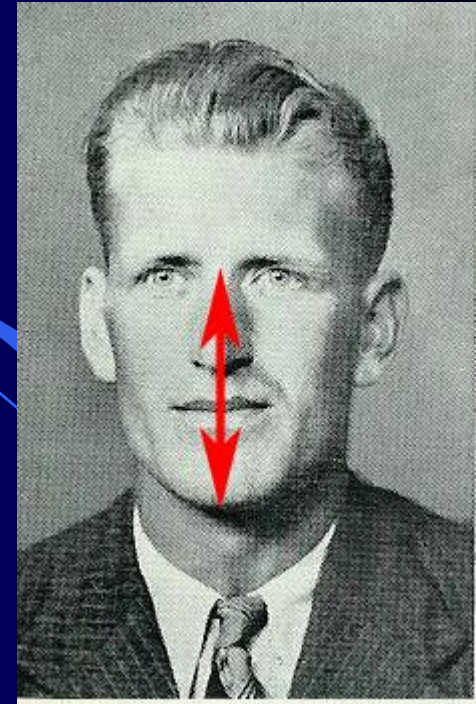

**Юрипросопик** - низко (коротко) - широколицый

**Мезопросопик** - среднелицкий

**Лептопросопик** - высоко(длинно)-узколицый

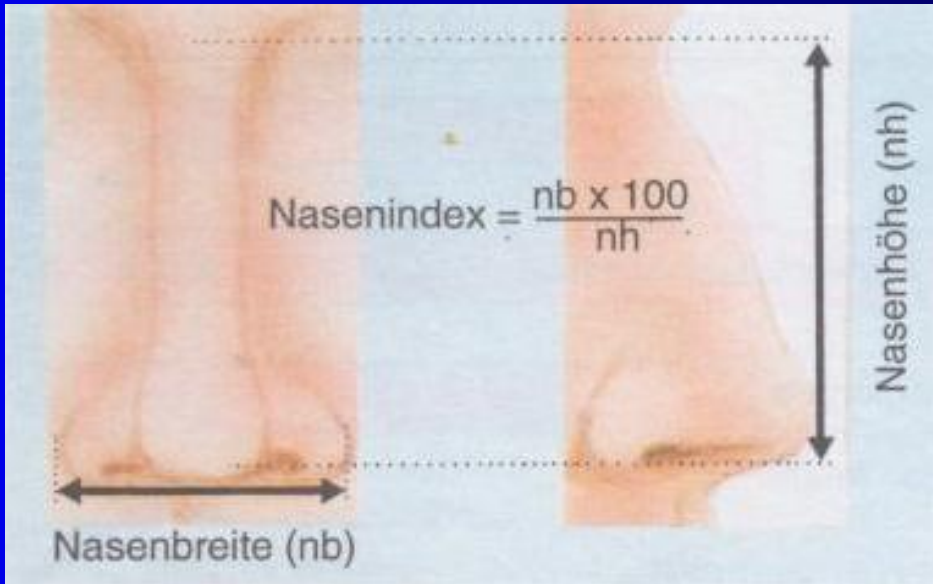
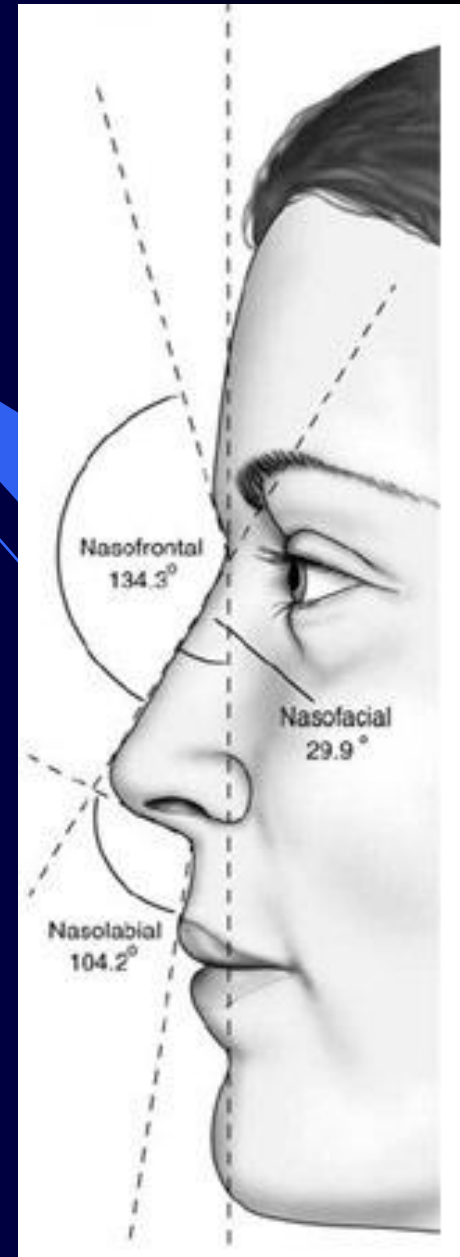
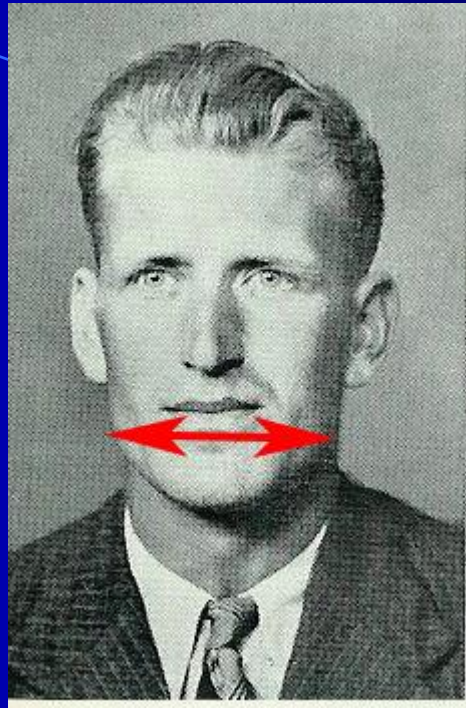
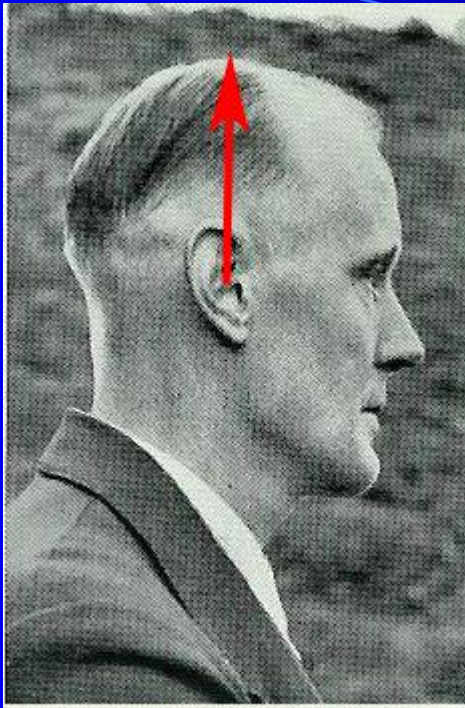

**ЕВРОПЕОИДНАЯ БОЛЬШАЯ РАСА**



# Вариант классификации большой европеоидной расы

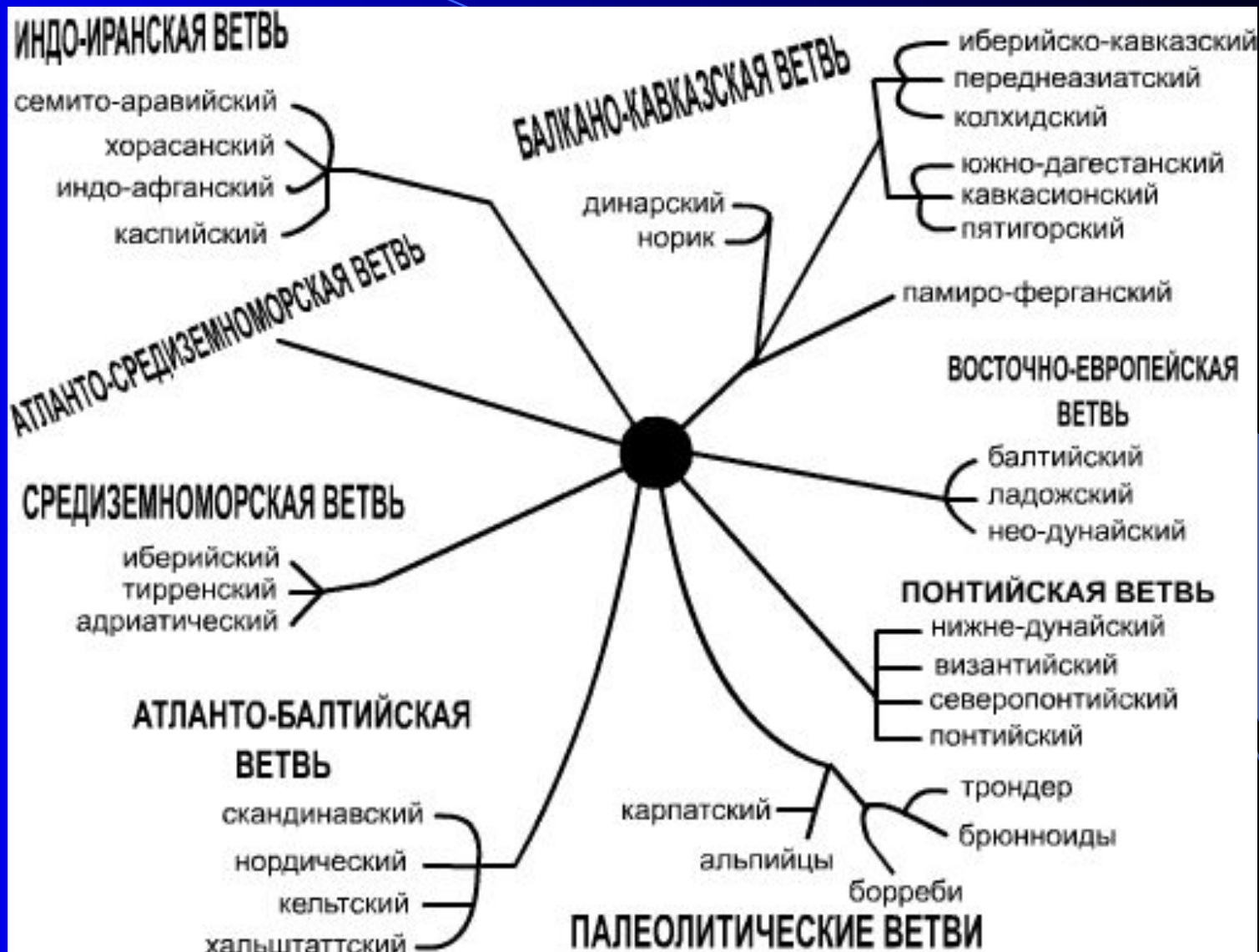



**Предки  
современных  
европеоидов**





# Основные типы европеоидов



1. Nordisch:  
E. v. Müller-Emden.



2. Dinarisch: Tirolerin.



3. Mediterran, westlich:  
Korse.

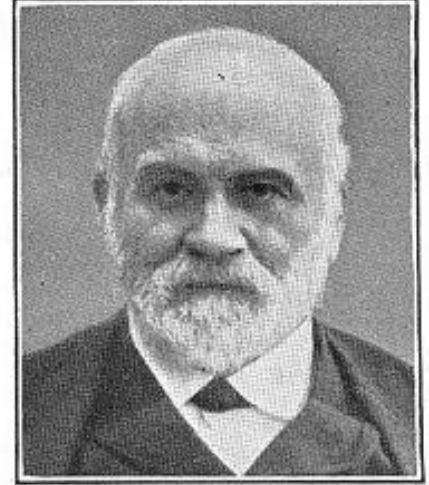

4. Alpinisch, ostlich:  
H. Kiepert.



5. Ostbaltisch, helle Ostrasse:  
Ukrainische Wolhynierin.



6. Türke aus Karahissar.



7. Beduine.



8. Afghane.

# Северные и южные европеоиды



# Карта распространения блондинов





# Борреби



# Брюнн





# Фальская раса



# Атланти-балтийская раса





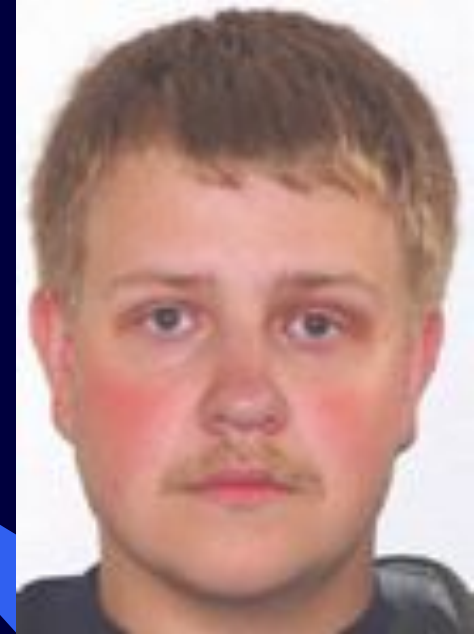

**Беломорско-балтийская раса**





# Типы уральской расы (саами)

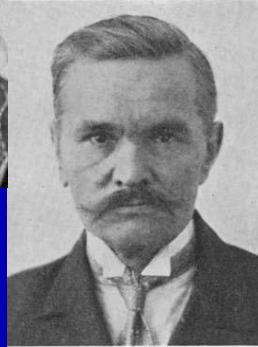
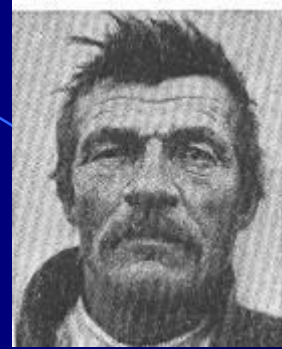





**Среднеевропейская  
малая  
раса**

# **Балкано-кавказская малая раса**

# Альпийская раса

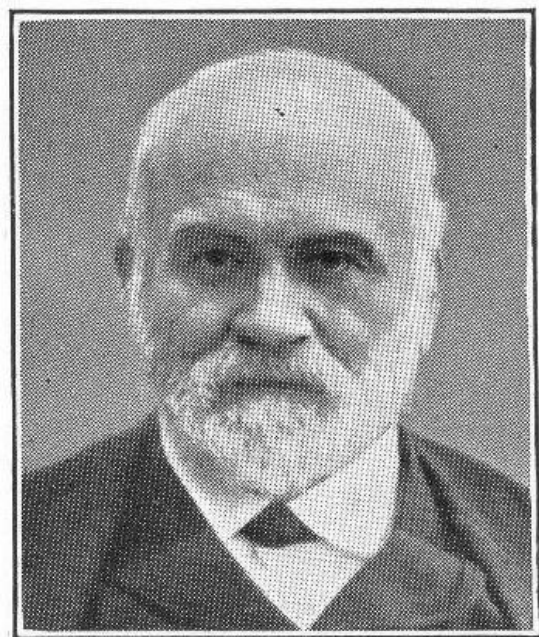

4. Alpinisch, ostisch :  
H. Kiepert.







## Динарская раса





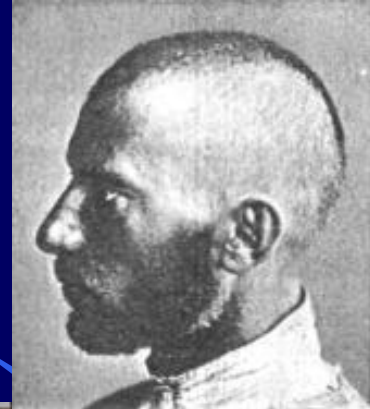

**Кавказионская раса**





Арменоидная  
(переднеазиатская, сиро-загросская и пр.)  
раса



# Индо-средиземноморская малая раса





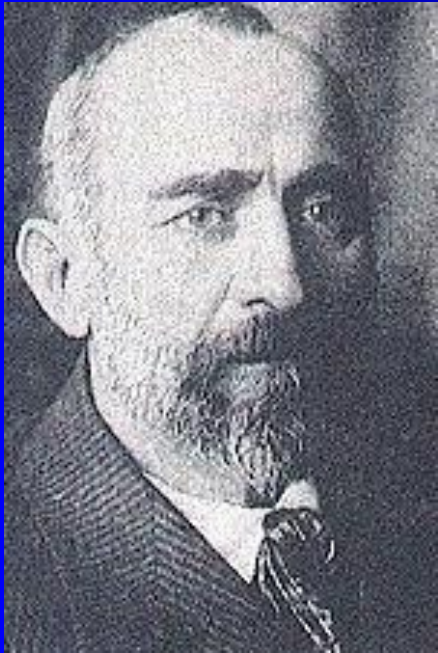

## Понтийская раса





# Каспийская раса



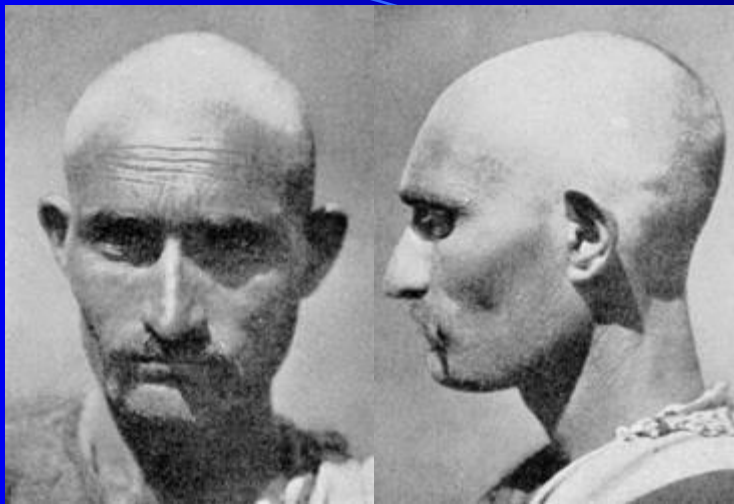

**Ирано-афганская раса**

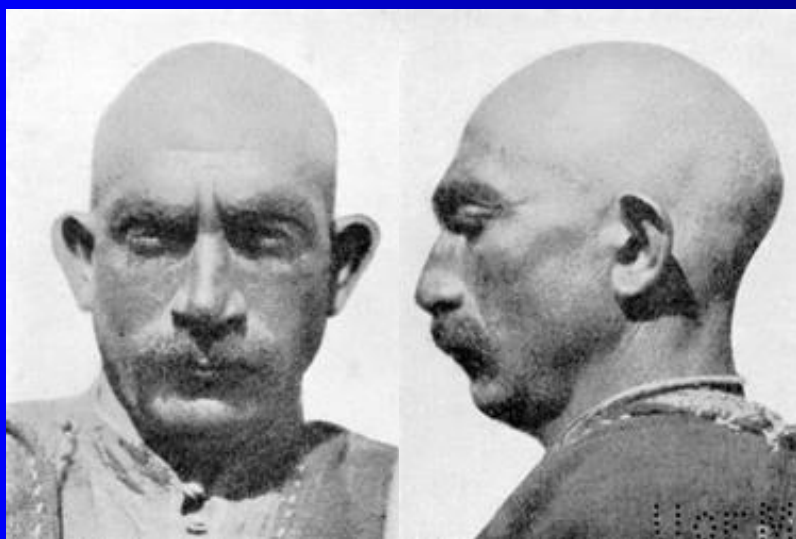

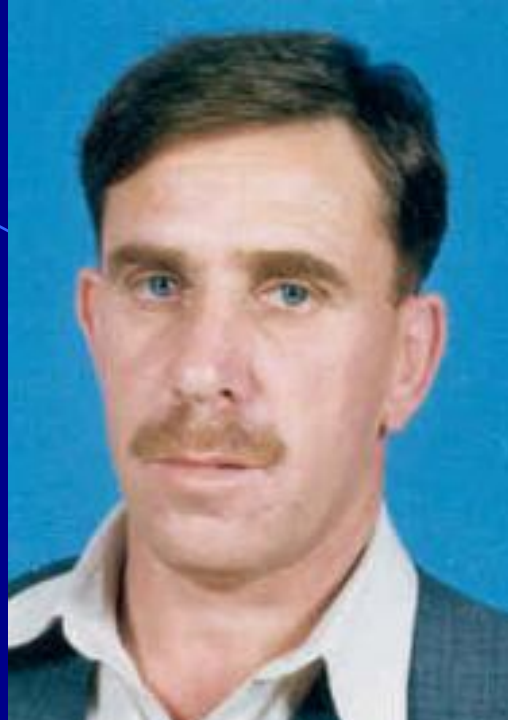



**НЕГРОИДНАЯ РАСА**



Негрская малая раса



# Капская (бушменская) раса





## Негрильская раса



# АВСТРАЛОИДНАЯ РАСА

# Австралийская раса







Меланезийская раса



# Негритосы (аэта Филлипин)





# Андаманцы

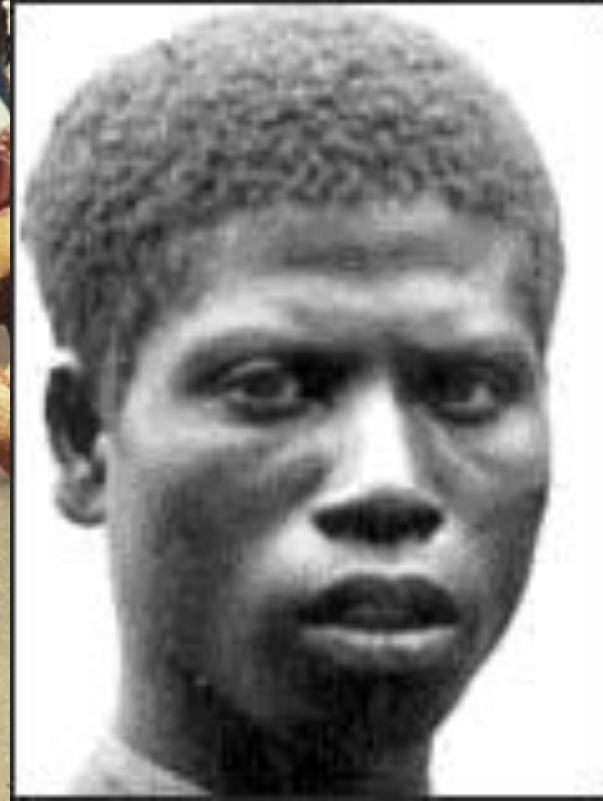



# Монголоидная раса

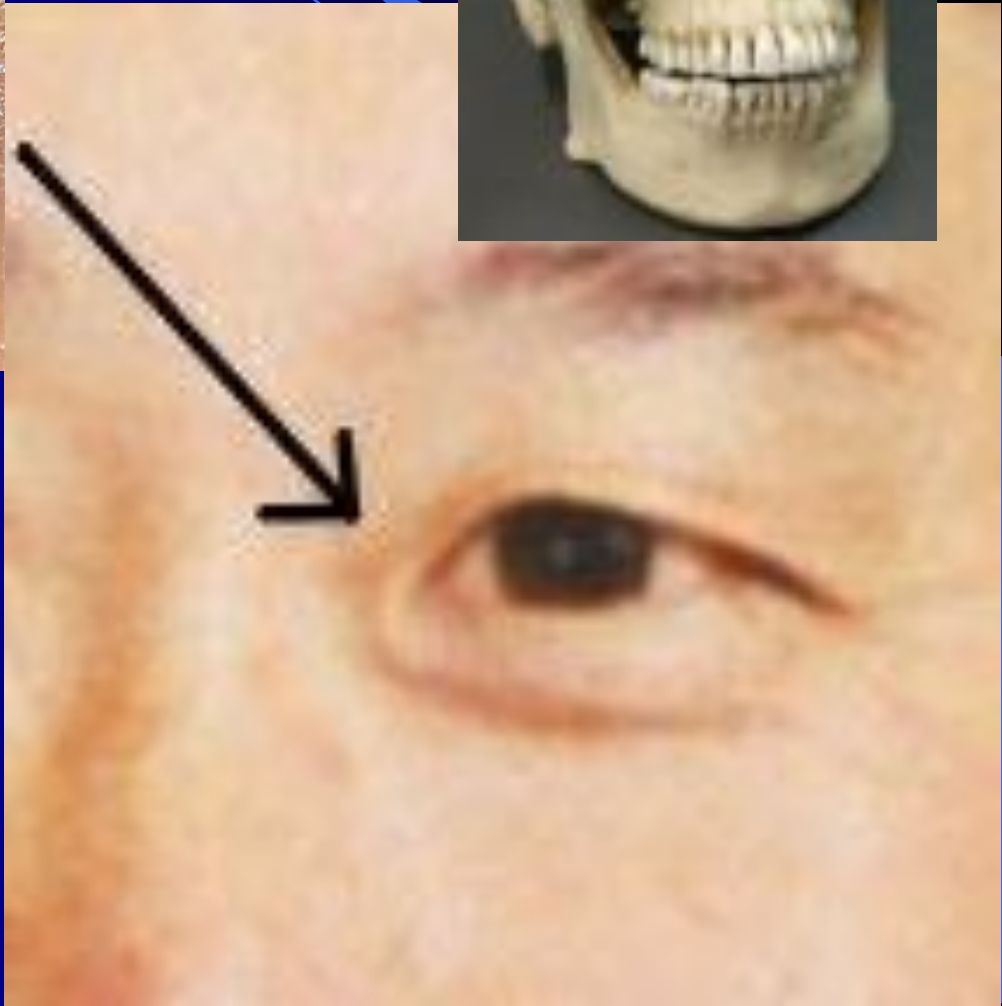
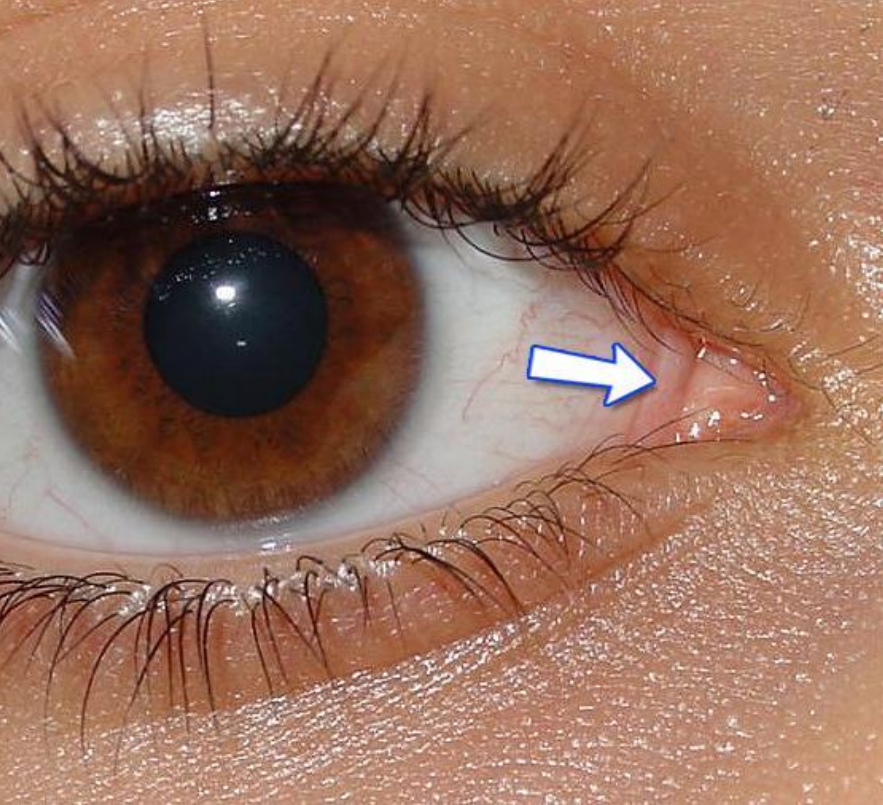

FEARLESS



## Дальневосточная раса







## Южноазиатская раса



# Североазиатская раса (центральноазиатский тип)





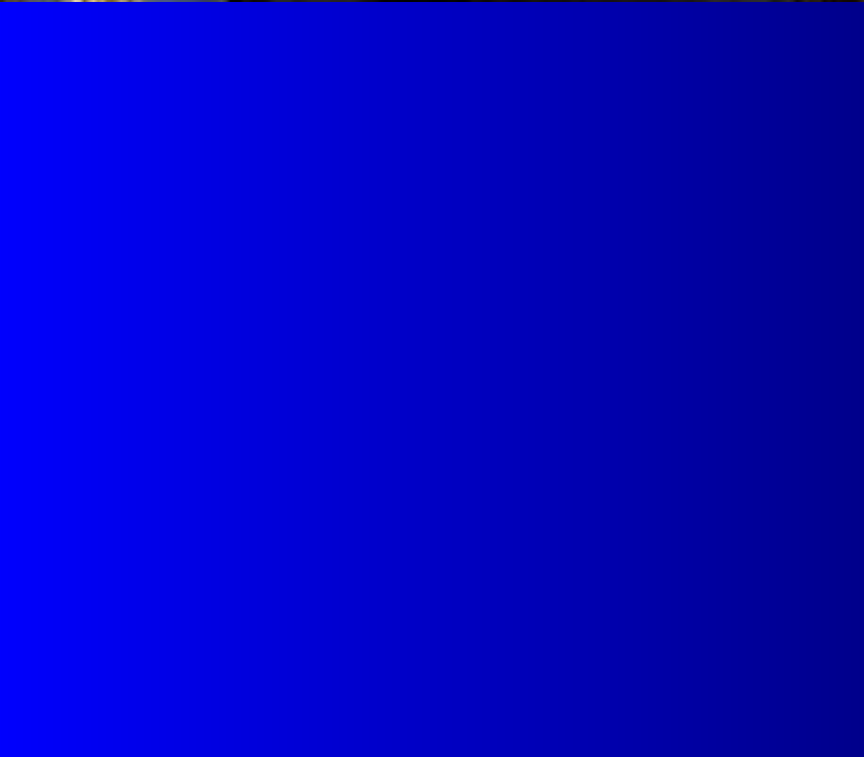
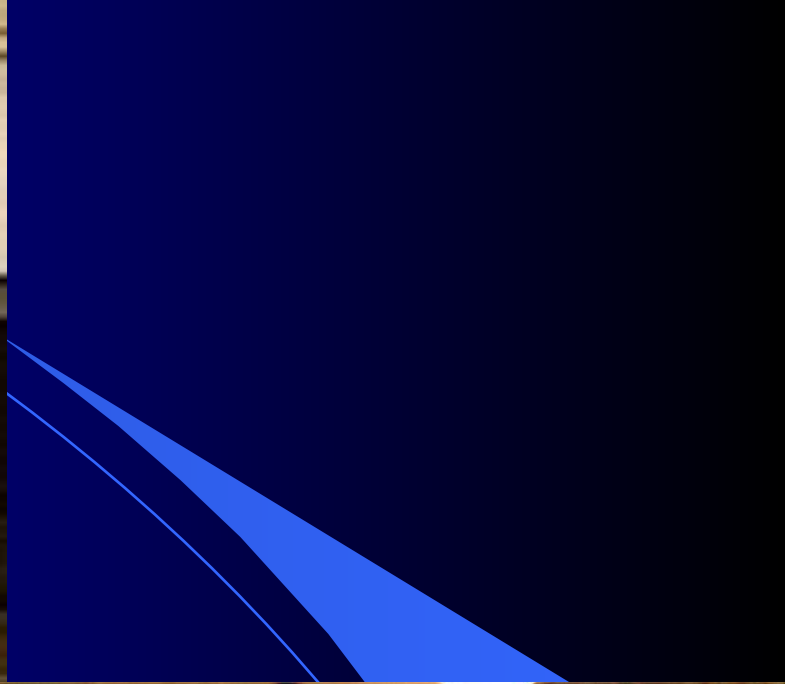





**Североазиатская раса (байкальский тип)**

## Арктическая раса



**АМЕРИКАНСКАЯ  
(АМЕРИНДЕЙСКАЯ)  
РАСА**





**Палеоиндейцы с европеоидными и австралоидными чертами**



# Североамериканские индейцы





# Южноамериканские индейцы









**Труднодифференцируемые  
расовые  
типы**





Южносибирская (туранская) раса



# Сочетание расовых типов в одном этносе (китайцы-хуэйцзу)







Эфиопская раса

# Дравидийская раса







## Айнская (курильская) раса







**Полинезийская раса**



# Малагасийцы

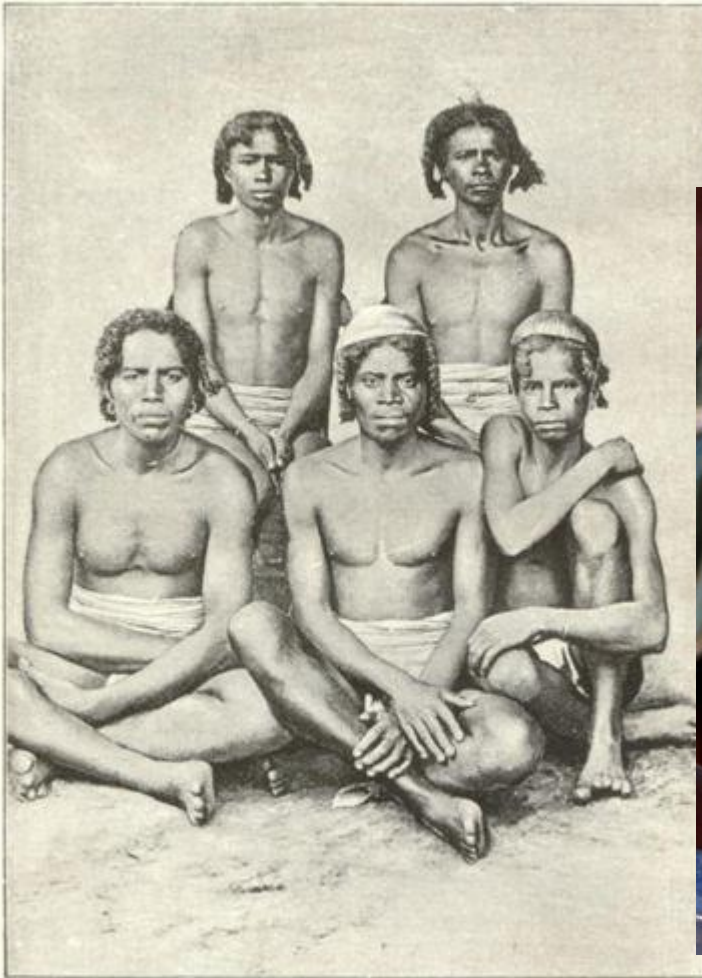

NATIVES OF SOUTH OF MADAGASCAR.  
(ANTANOSY.)



# Некоторые метисные группы





Капские бастеры





# Капские цветные

