УДИВИТЕЛЬНЫЙ МИР ДИНОЗАВРОВ

Подготовили: ученики 3 класса А
МАОУ Математический лицей

Ивановский Денис
Тихомиров Ярослав
пр
прол

Динозавры

Динозавры делятся на:

Травоядные

Плотоядные

3 *основных вида динозавров*

1.Цератопсы

Один из наиболее странных и удивительных видов динозавров, который когда либо жил на земле. Цератопсы - что в переводе на русский означает рогатая морда, была группой ископаемых динозавров, наиболее яркими представителями которой можно считать трицератопса и протоцератопса.

Большинство представителей цератопсов было сравнимо по размерам с современным рогатым скотом, или например, слоном. Но некоторые достигали веса в несколько тонн!

2. Рапторы

- **Наиболее известные представители — велоцираптор, дейноних, дромеозавр, микрораптор, юторaптор и другие.**
- **По современным данным, дромеозавриды (вместе с троодонтидами) считаются наиболее близкой к птицам группой динозавров. Как и птицы, рапторы имели оперение, в состав которого входили, в том числе, контурные перья, а мелкие представители (например, микрорапторы), возможно, обладали способностью к планирующему полету.**

3. Стегозавры

Стегозавровые имели как и анкилозавры, некоторые элементы брони.

Жили во время раннего юрского и мелового периодов. Функции пластин стегозавров все еще заставляют ученых ломать головы над ответом на вопрос - зачем они были ему нужны?

Turok: Evolution developer Acclaim Studios Austin publisher Acclaim

© GameWallpapers.com hosted by JTLnet.com

Не знаю как вы,
но я
испугался...

СРЕДА ОБИТАНИЯ

Ихтиозавры были морскими существами, которые могли жить только в воде.

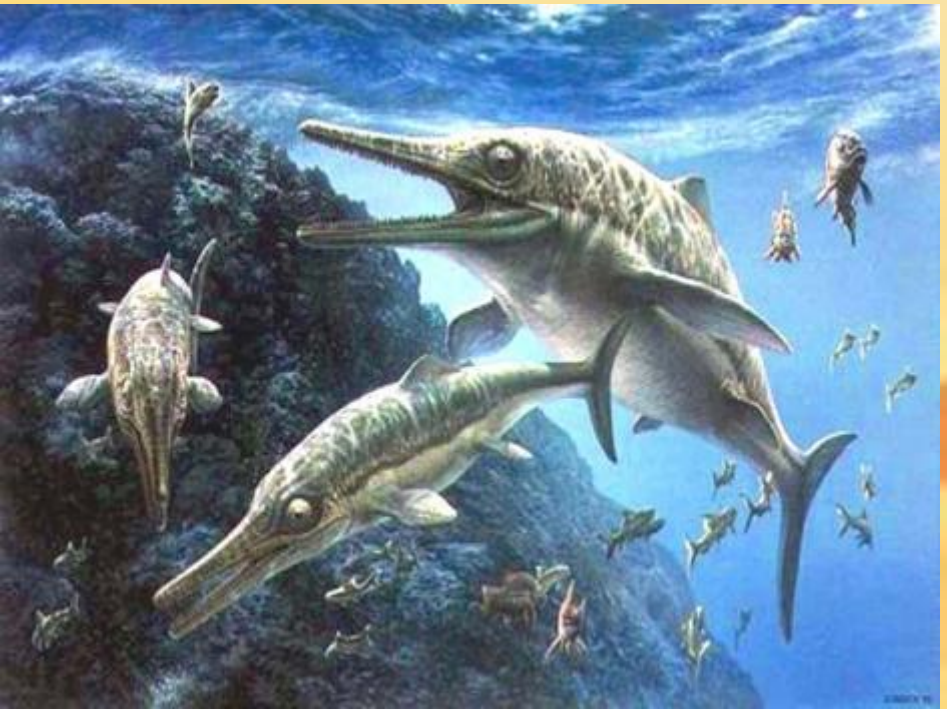

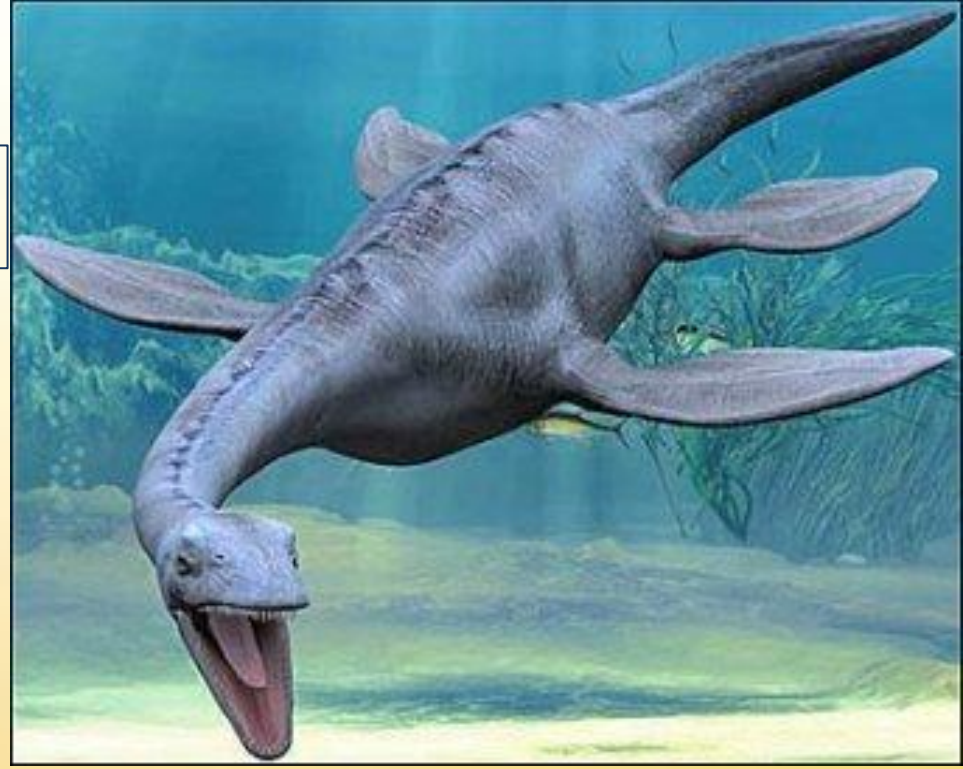

Плезиозавры жили в море.

Они немного походили на динозавров, но у них были плавники, с помощью которых они плавали.

Удивительные монстры

(три самых свирепых)

- ***Гигантозавр*** –

длина тела 12 м

- ***Тираннозавр рекс***

длина тела 12 м

- ***Аллозавр*** –

длина тела 11 м

Мелкие, но безобидные (три самых маленьких)

- *Компсогнат* – длина тела 60 см, вес 3 кг

- *Прокомпсогнат* – длина тела 1м 20см

- *Целур* – длина тела 1м 80см

Длинношеие чемпионы (три самых длинношеих)

- Маменхизавр – длина шеи 15 м
- Жираффатин – длина шеи 10м
- Диплодок – длина тела до 27 м, длина шеи 7,5 м

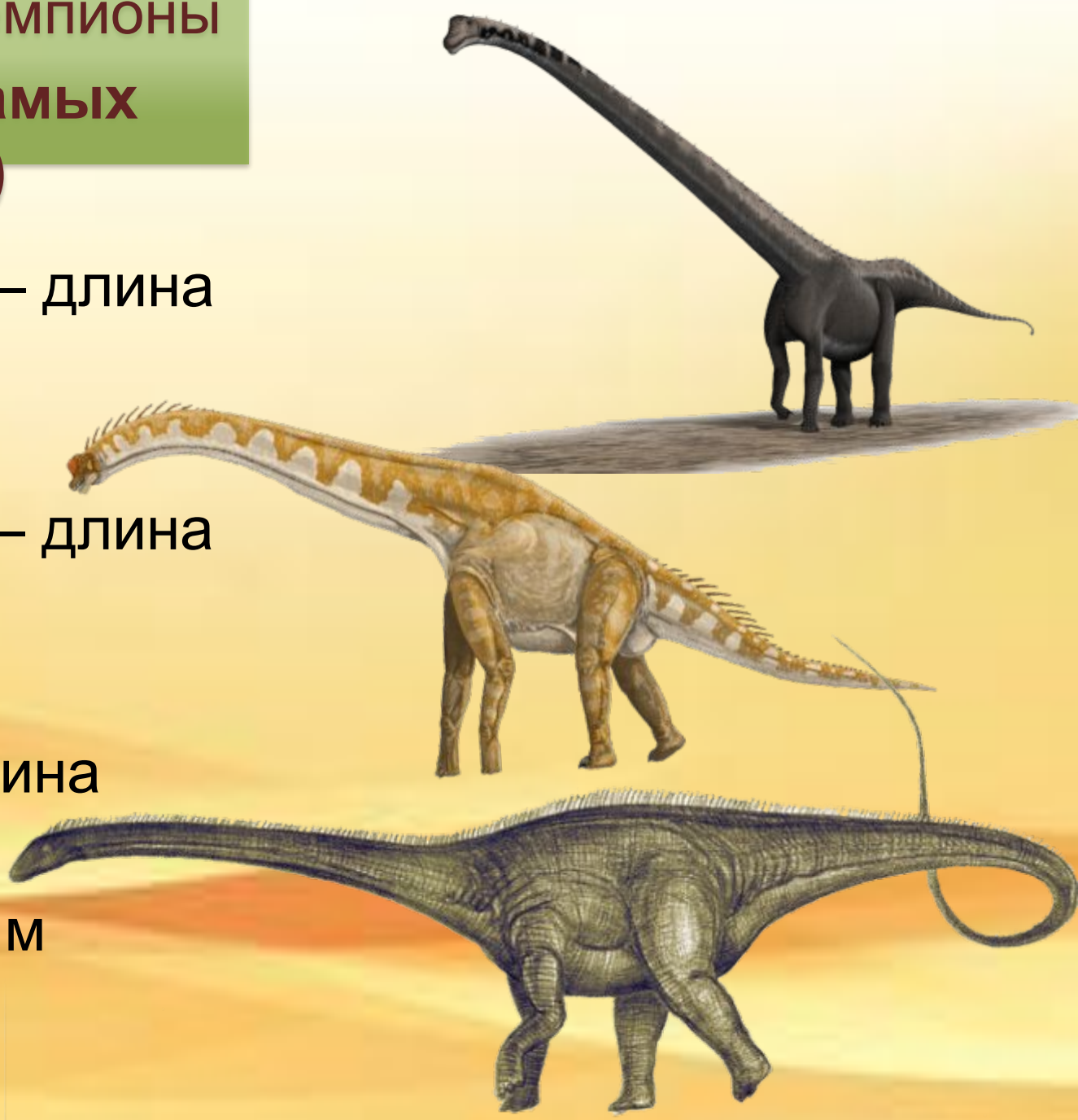

Чемпион-тяжеловес (три самых тяжелых)

- Сейсмозавр – длина тела более 30м, вес более 100 тонн
- Брахиозавр – длина тела до 25м, вес около 50 тонн
- Апатозавр – длина тела до 21м, вес более 20 тонн

Быстрейшие из быстрых (три самых быстрых)

- Дромицейомим – скорость бега 65 км/ч
- Галлимим – скорость бега 56 км/ч
- Гипсилофодон – скорость бега 50 км/ч

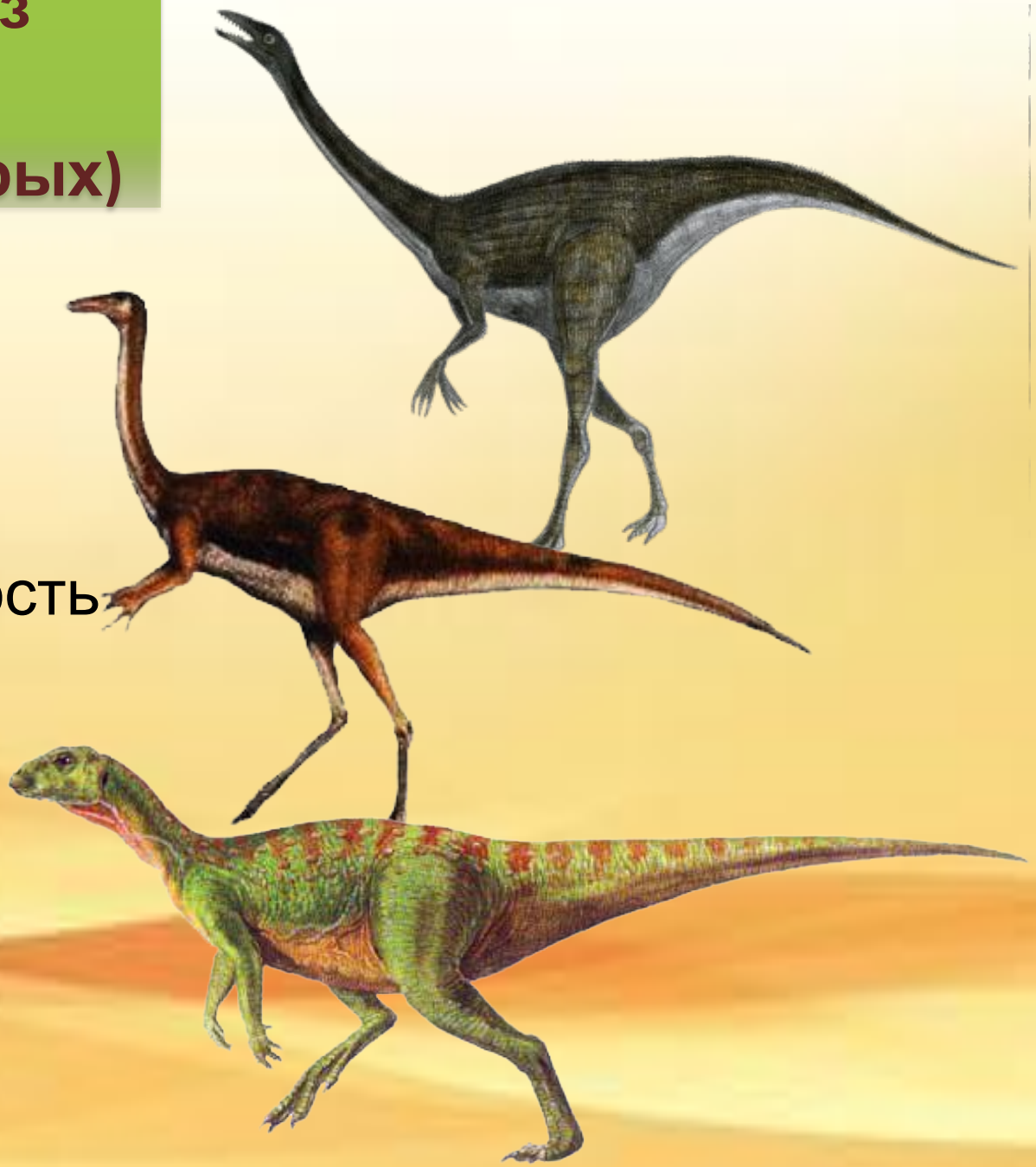

Когти – смертоносное оружие
(три самых когтистых)

- *Дейноних*

- *Игуанодон*

- *Барионикс*

Исчезновение таких животных-гигантов, как динозавры, было и остается загадкой…

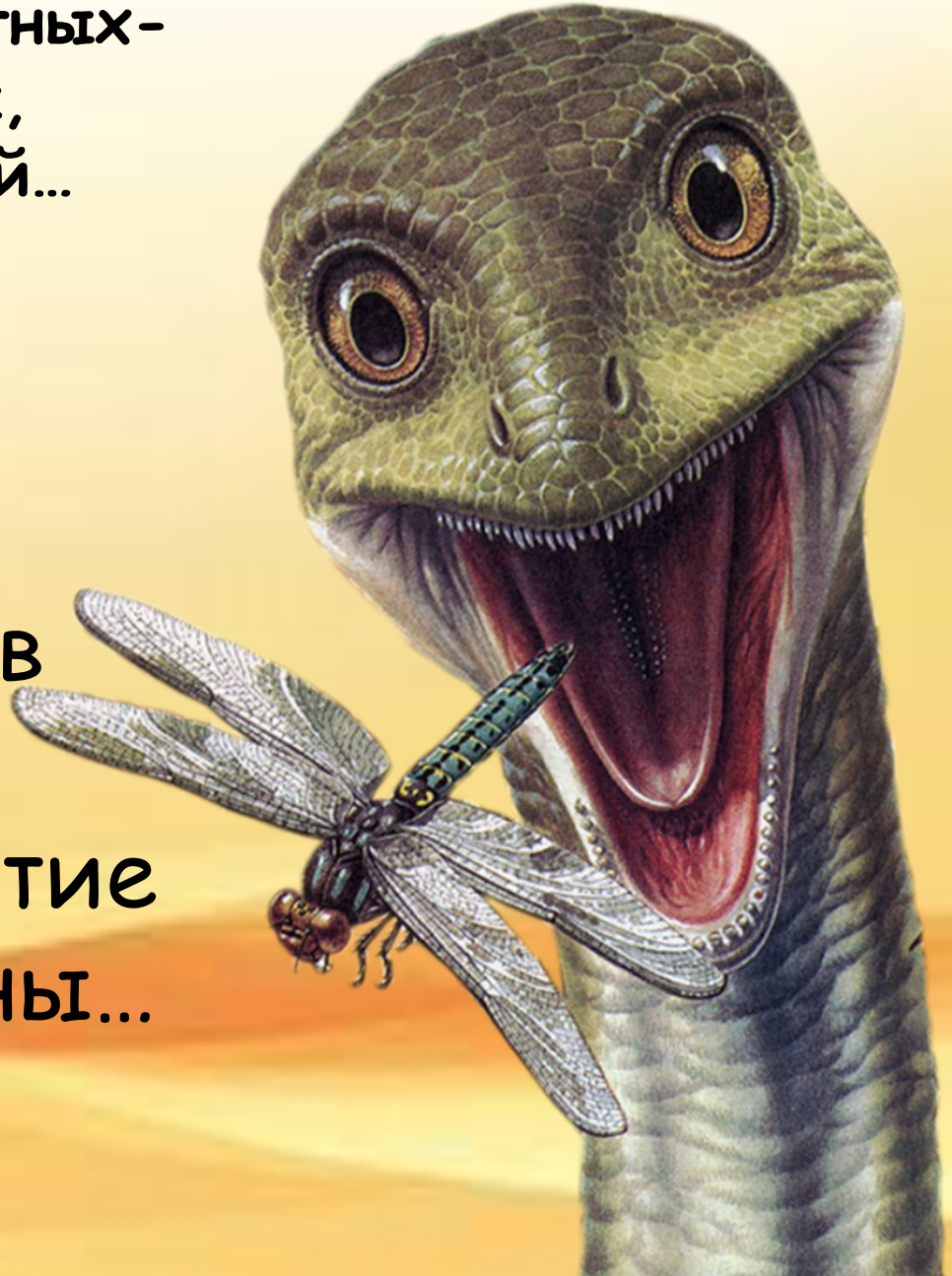

И может именно в наших руках находится раскрытие этой огромной тайны…

СПАСИБО
ЗА
ВНИМАНИЕ !!!