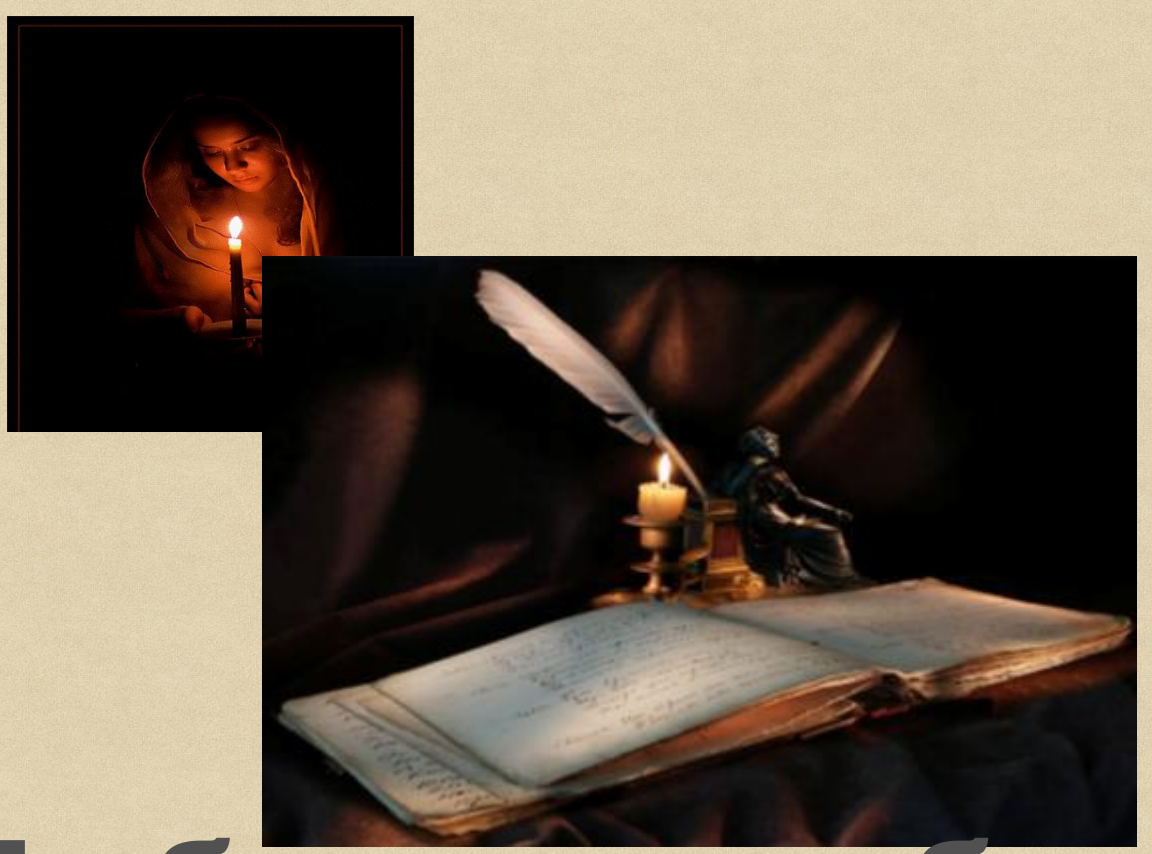

Да будут незабвенны имена ваши!

Во глубине сибирских руд…

Отрывок из послания
Пушкина
webpark.ru

Петербург начала XIX века

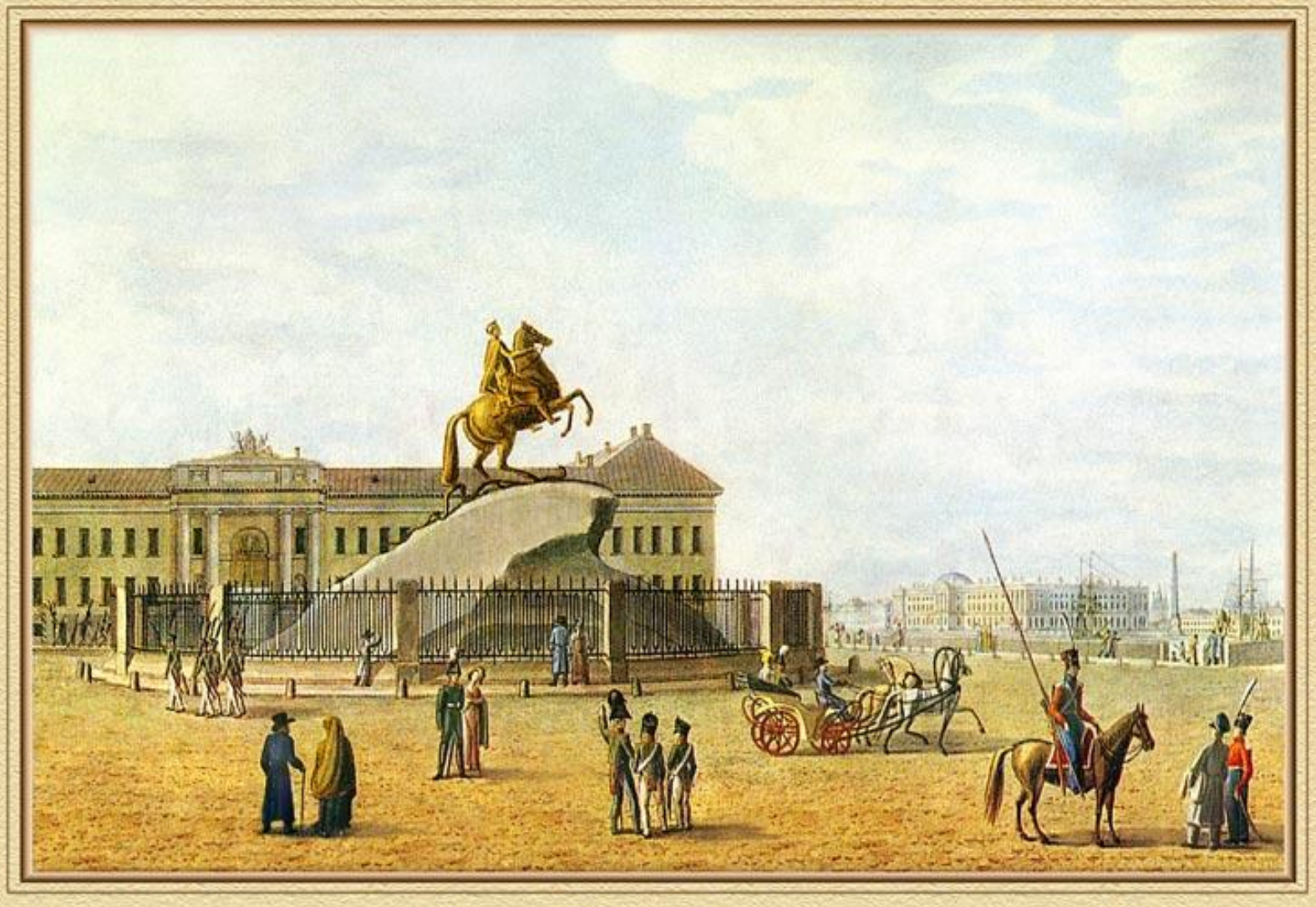

Сенатская площадь. 1820-е гг.

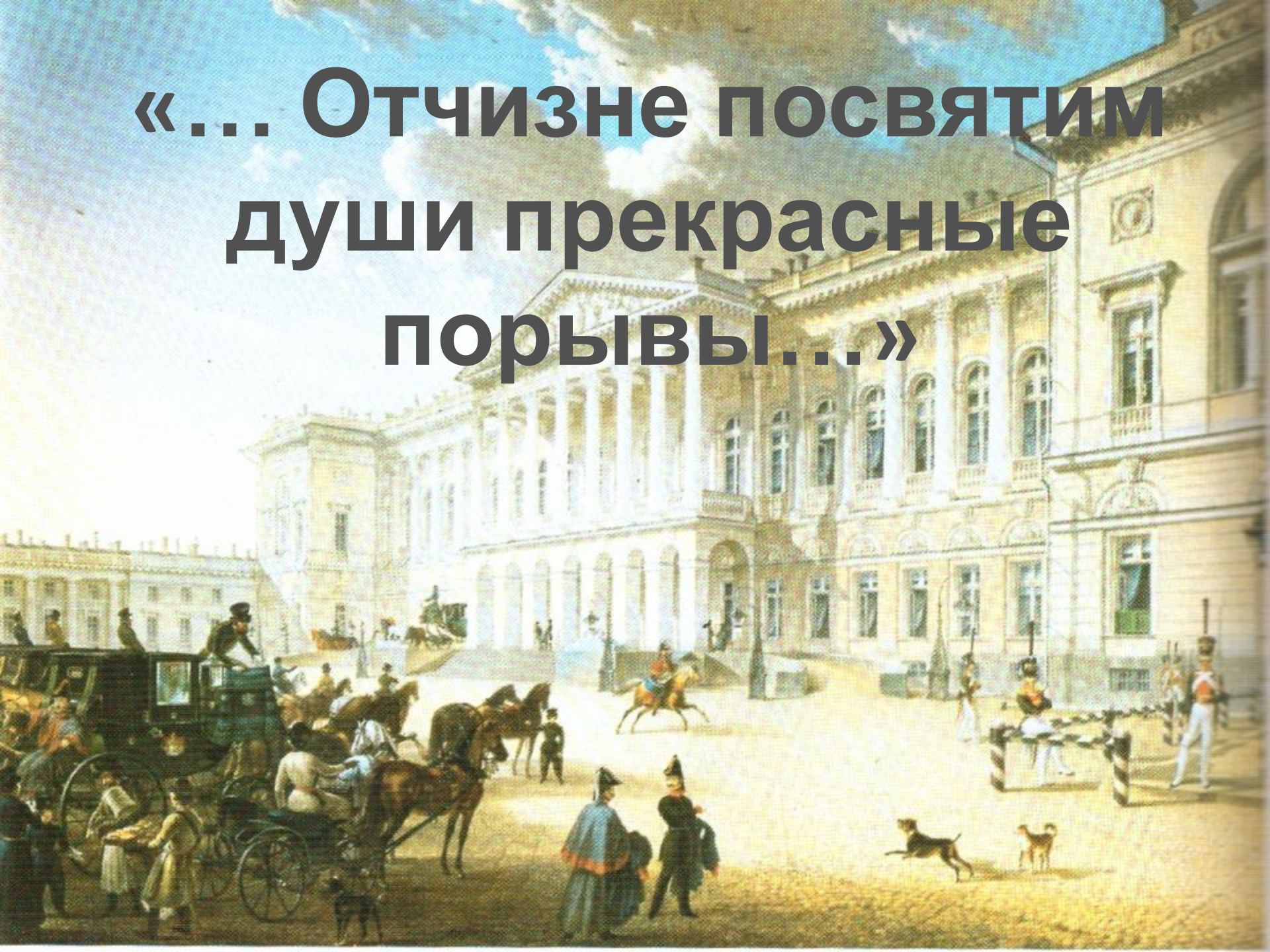

«… Отчизне посвятим души прекрасные порывы…»

На Сенатской площади. Фрагмент.

Худ. Д.Кардовский

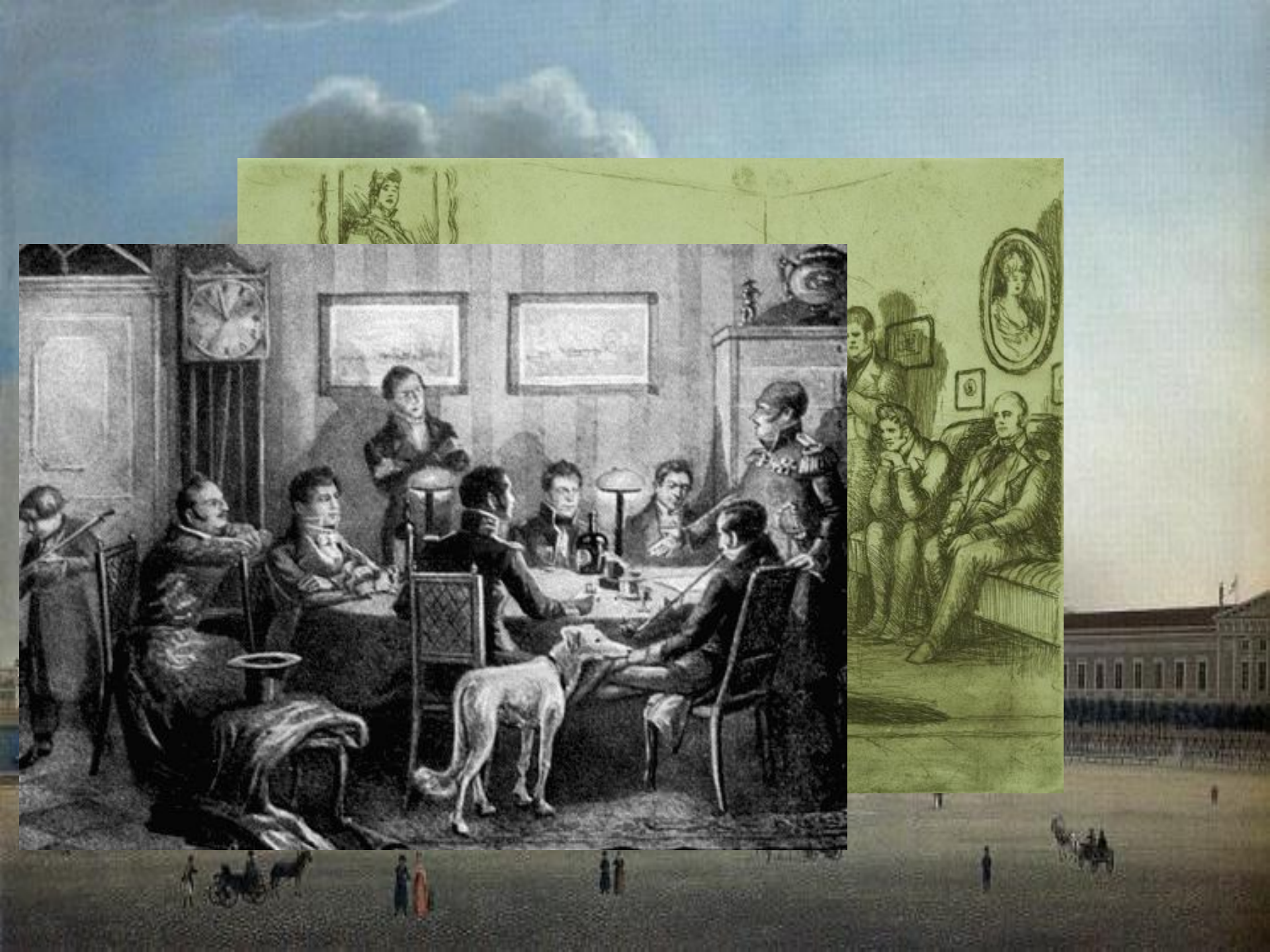

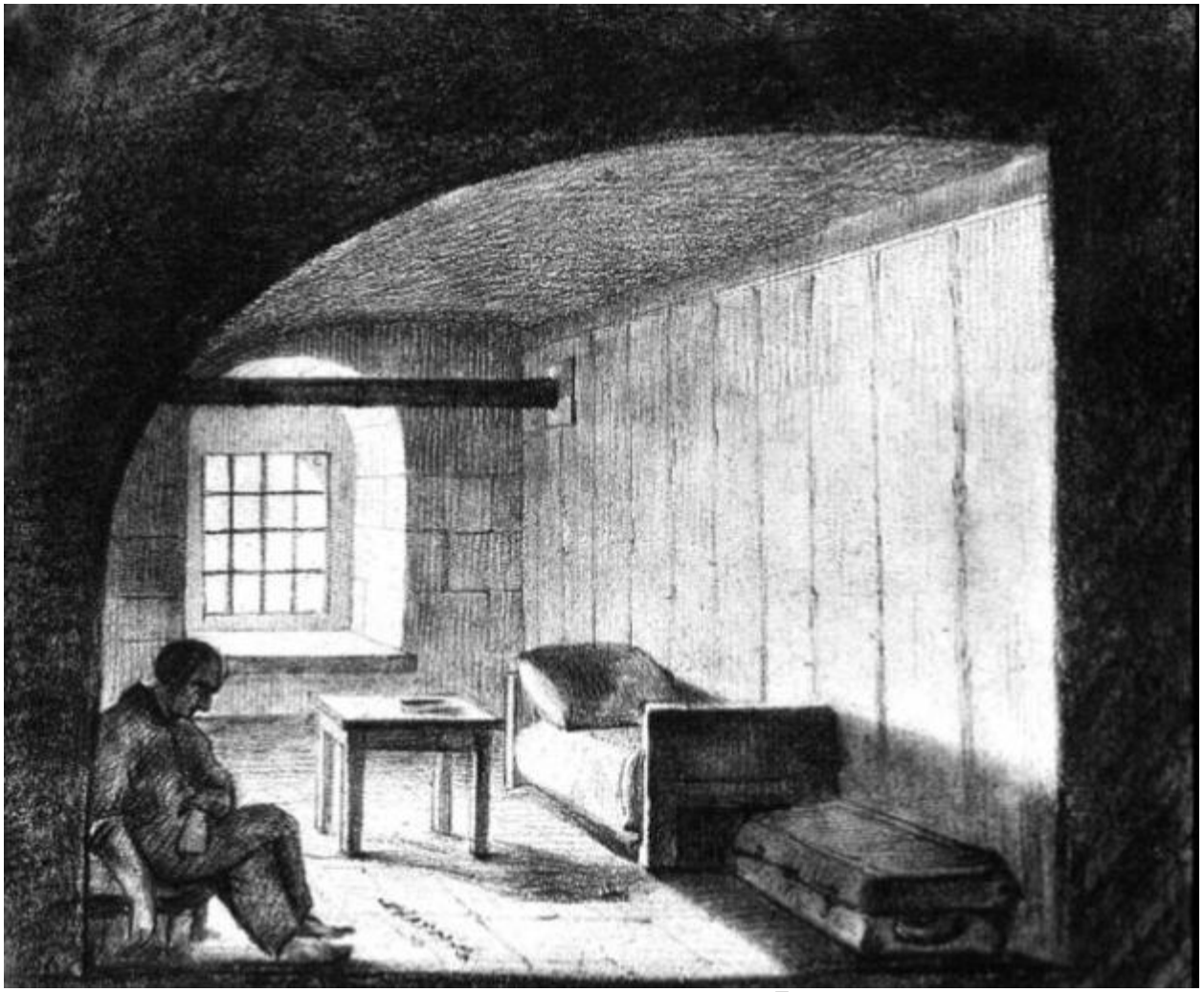

Камера декабриста в Петропавловской

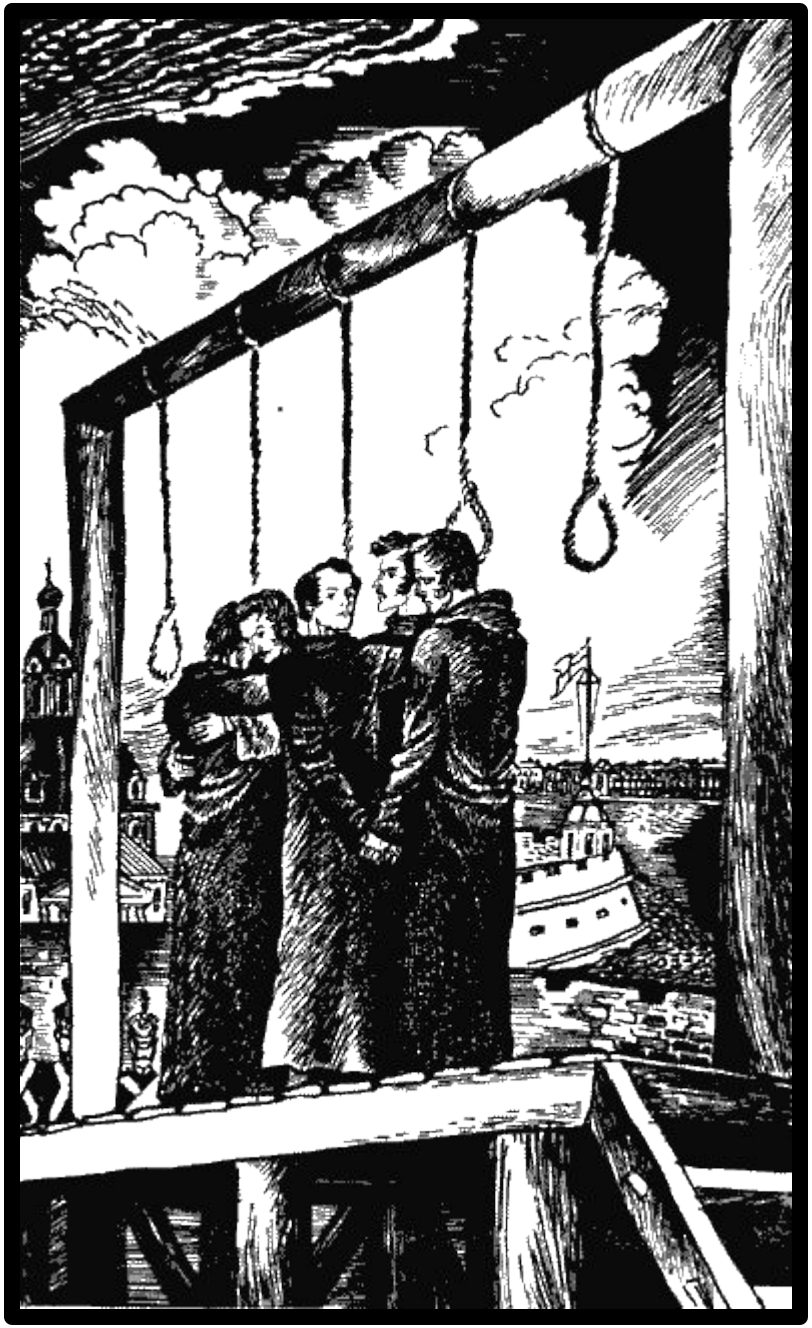

В России казнят декабристов, Свободу и Совесть казнят!

Павел Иванович Пестель

Кондратий Федорович Рылеев

Сергей Иванович Муравьев-Апостол

Михаил Павлович Бестуже

Петр Григорьевич Кахо

«Иди в огонь за честь Отчизны, за убежденье, за любовь»

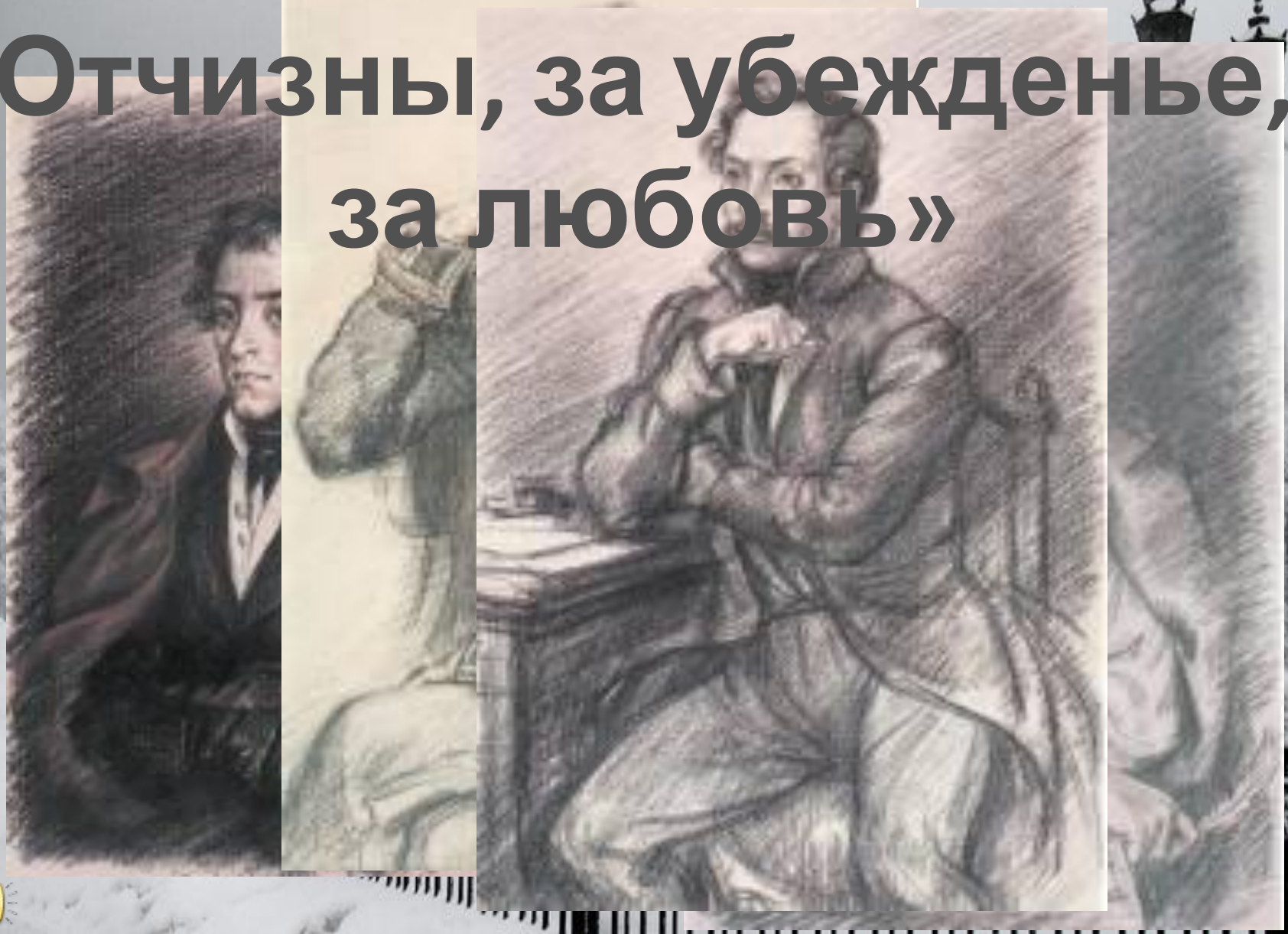

Разряды наказания (29/VI. 1826)

«Вне разрядов» - четвертование

I разряд – смертная казнь, отсечение головы

II разряд –политическая смерть, т.е. положить голову на плаху, затем ссылка на вечную каторгу

III разряд – вечная каторга

IV разряд – каторга на 15 лет, поселение

Разряды наказания (29/VI. 1826)

V разряд – каторга на 10 лет, поселение

VI разряд – каторга на 6 лет, поселение

VII разряд – каторга на 4 года, поселение

Разряды наказания (29/VI. 1826)

VIII разряд – ссылка на поселение

IX разряд – ссылка в Сибирь

X разряд – лишение чинов, дворянства и запись в солдаты с выслугою

XI разряд – лишение чинов и запись в солдаты с выслугою

Необъятная Сибирь…

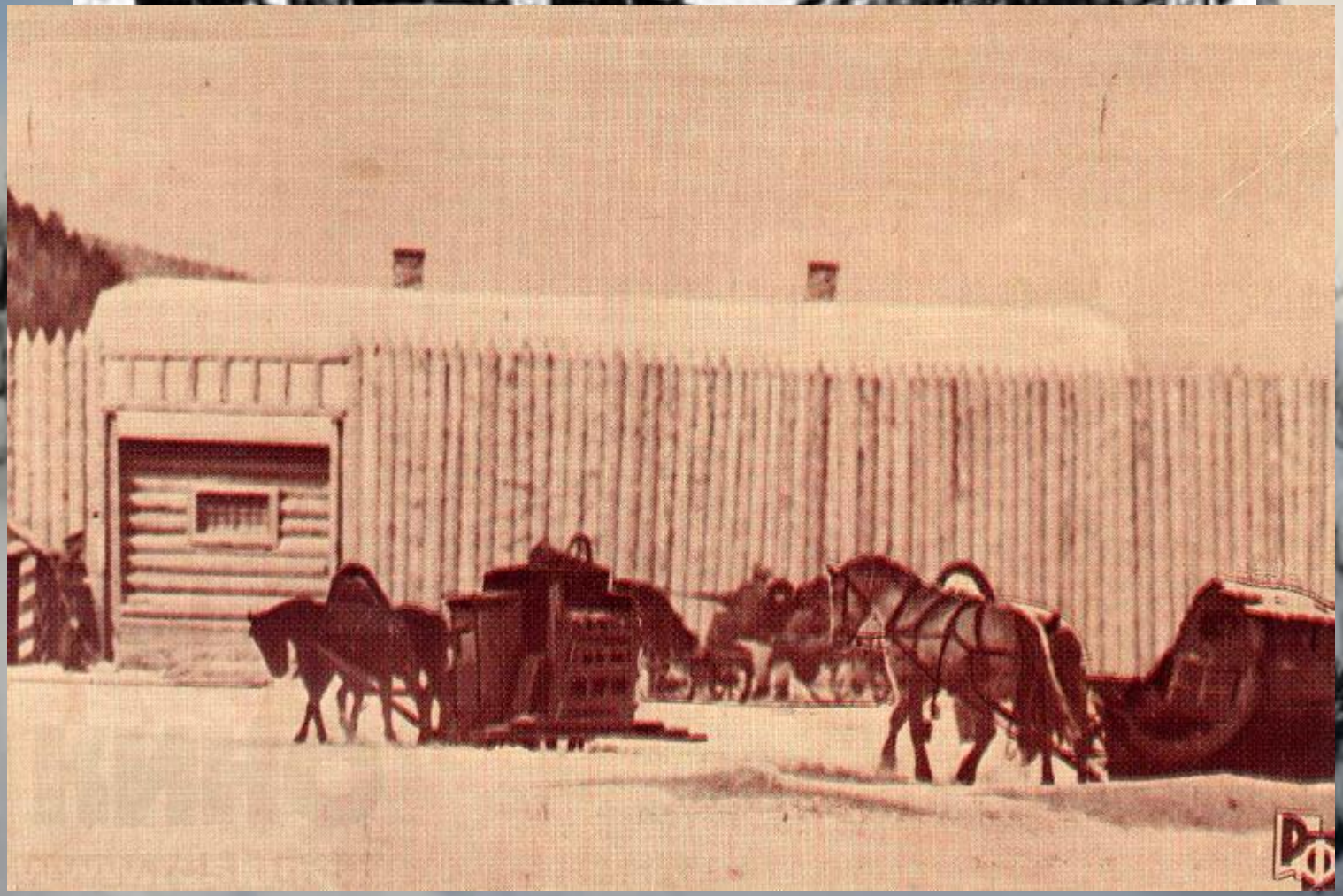

М.Ю.шневская

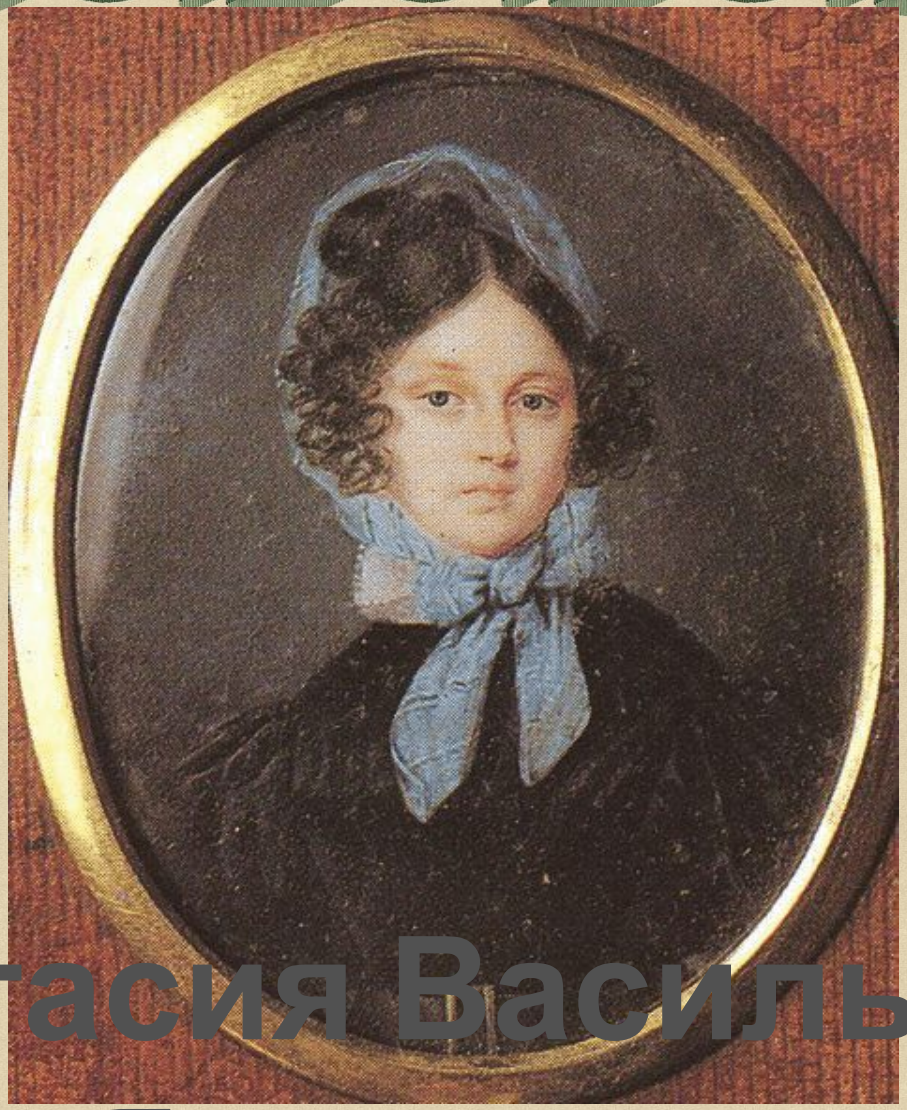

Анастасия Васильевна Якушкина

Роскошный особняк

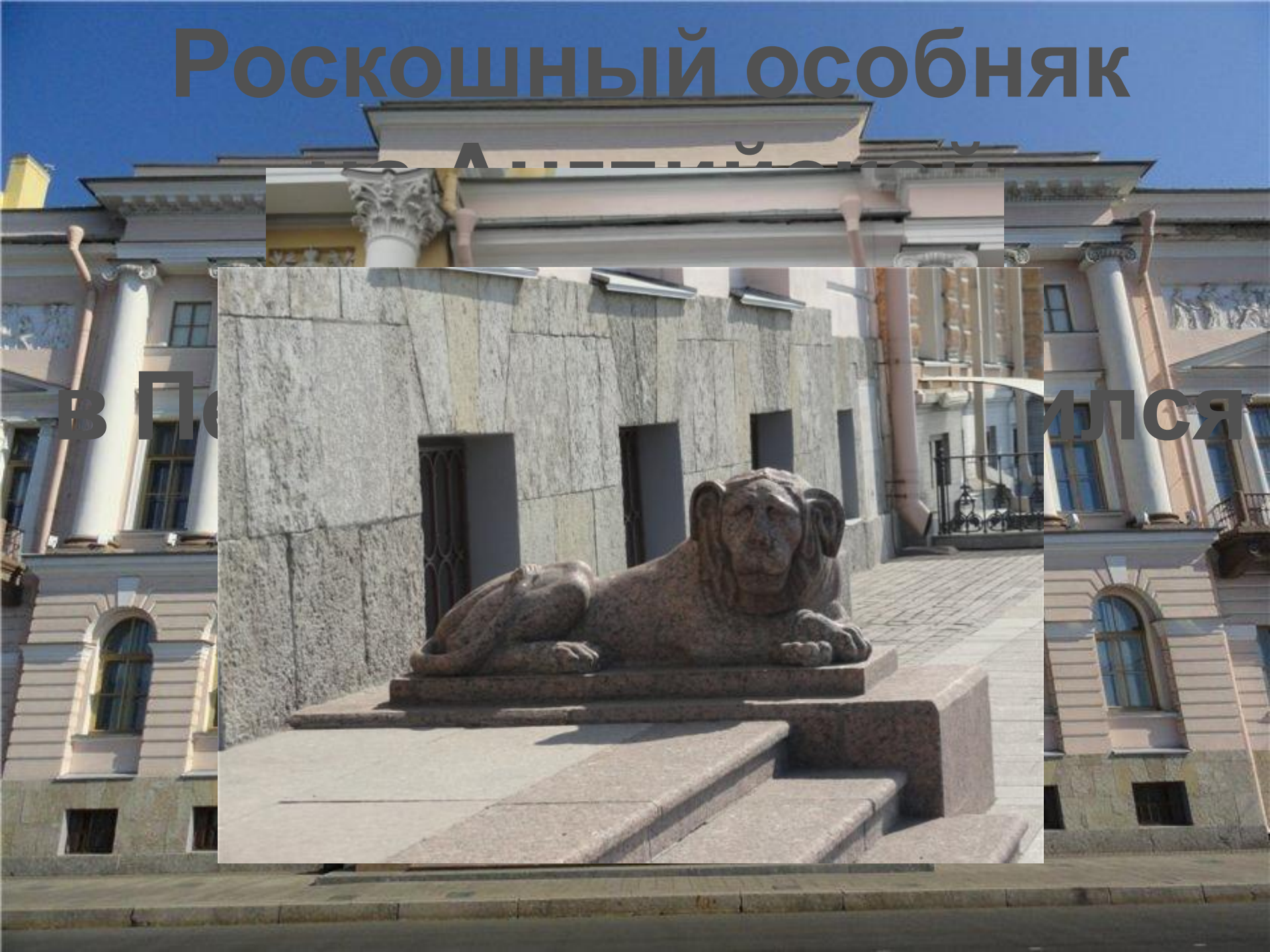

Екатерина Ивановна Трубецкая

Сергей Петрович

Мария Николаевна Волконская

Сергей Григорьевич

Нас жребий один
неразрывно

Александра Григорьевна Муравьева

Никита Михайлович

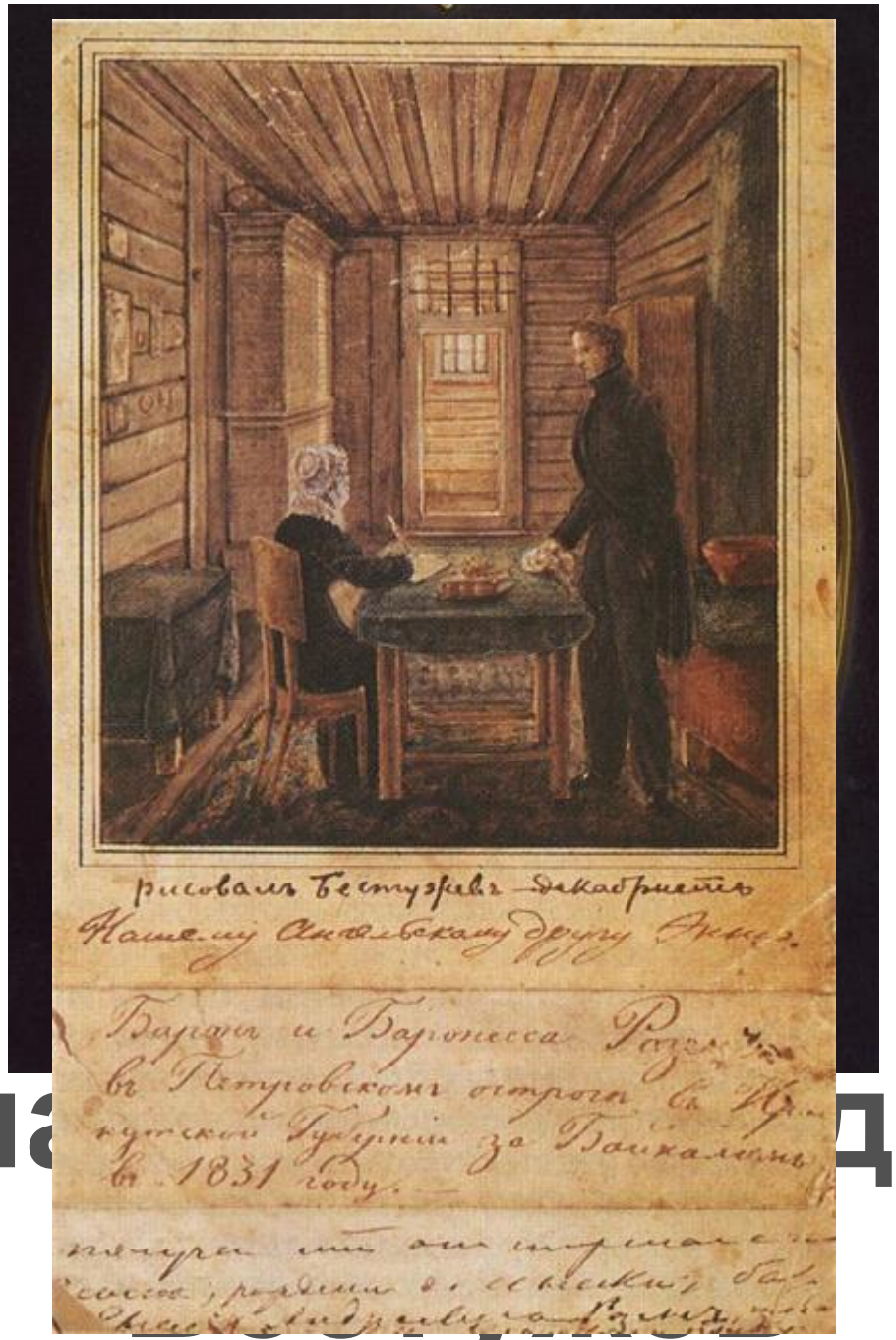

Никола дрович

Портрет М.Н.Волконской,
Акварель Н.А.Бестужева, 1837

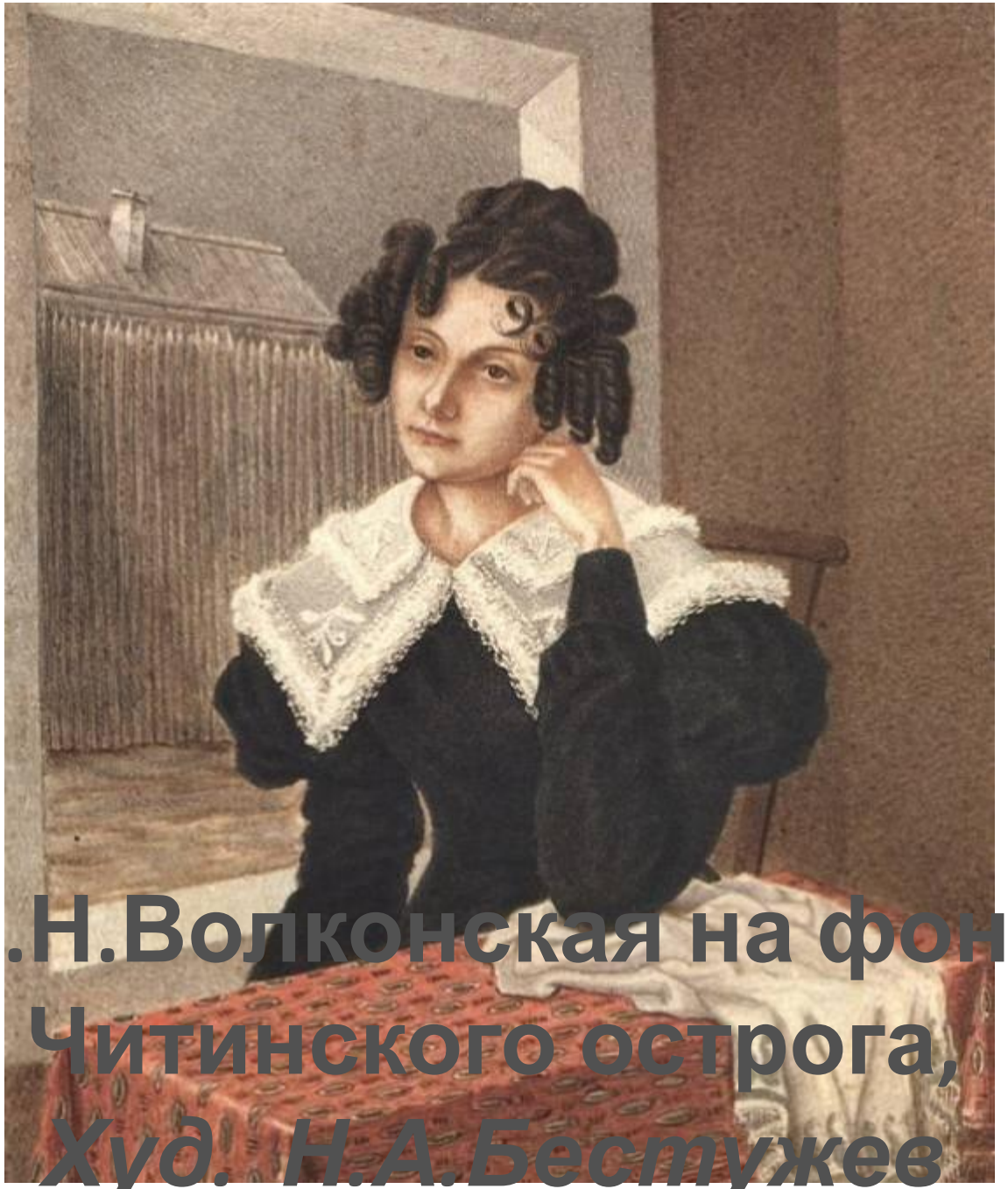

М.Н.Волконская на фоне Читинского острога, *Худ. Н.А.Бестужев*

Наталия Дмитриевна Фонвизина,
С рисунка Н.А.Бестужева

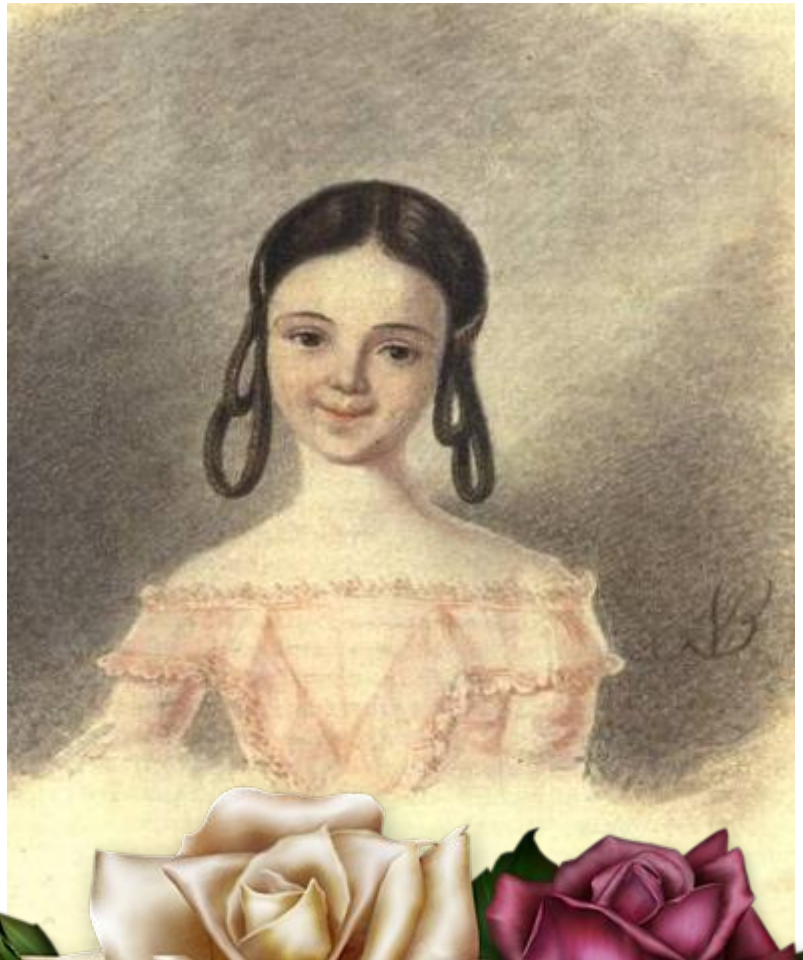

Иван Александрович Анненков

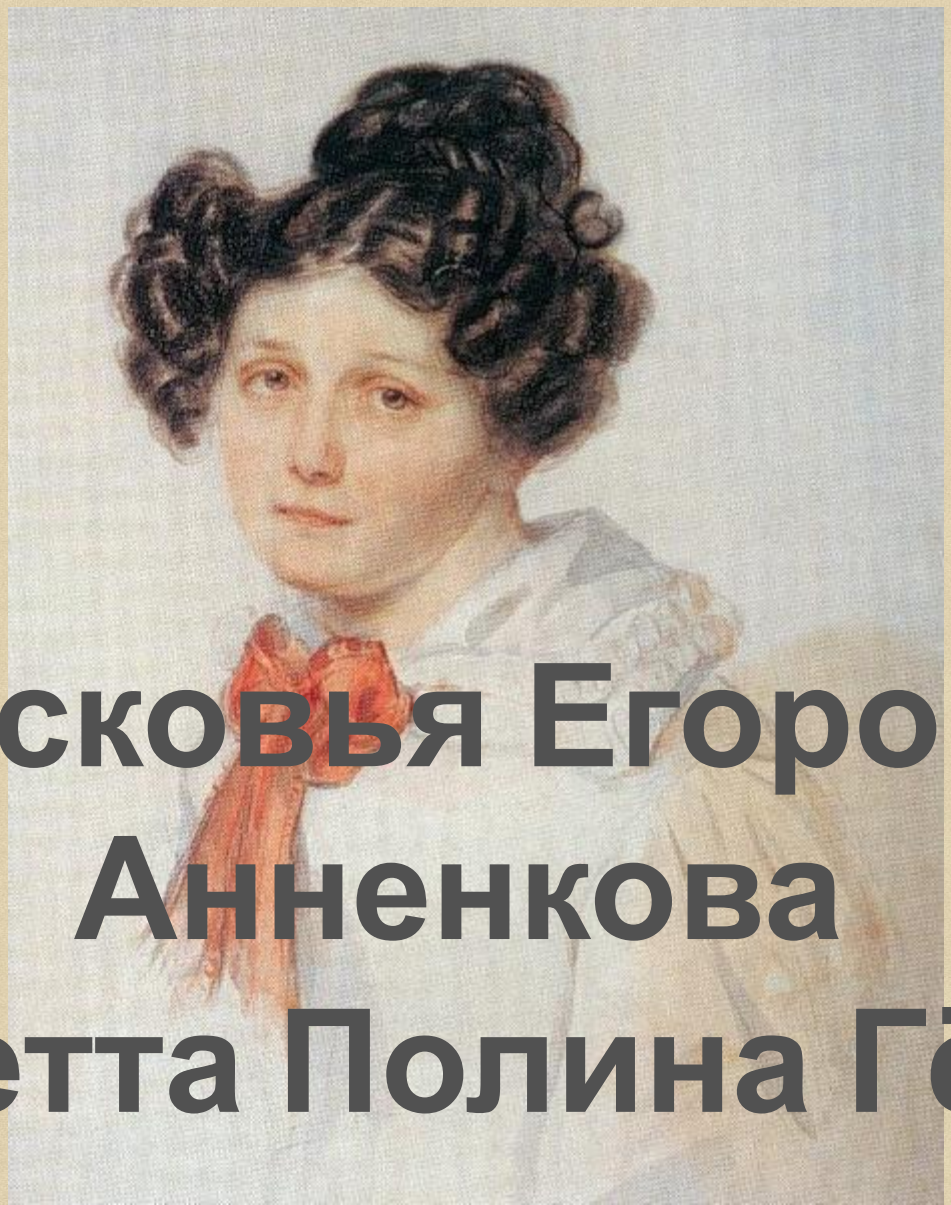

Прасковья Егоровна Анненкова (Жанетта Полина Гёбль)

Александра Ивановна Давыдова

Василий Львович

Декабристы в Петровском заводе

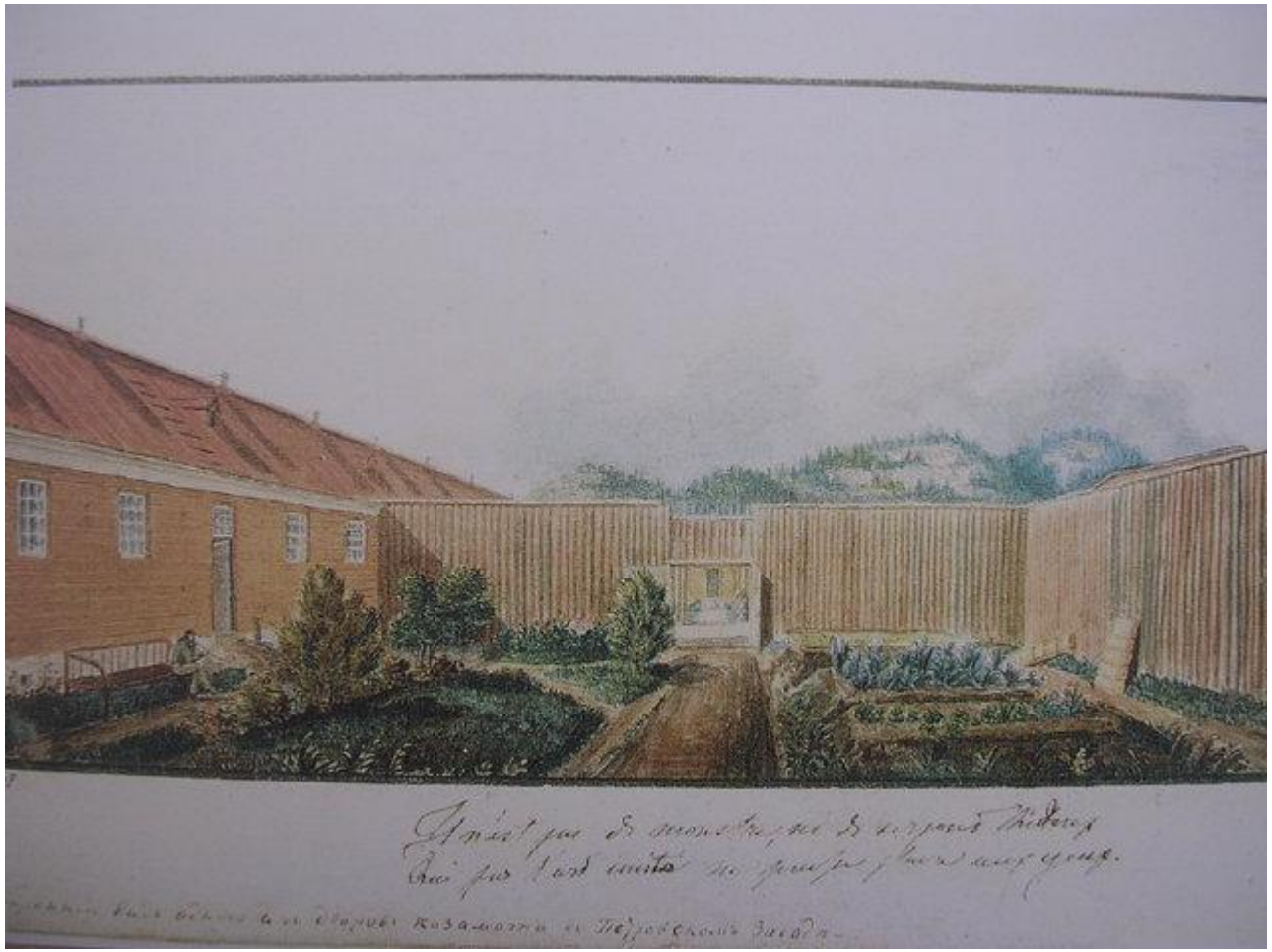

Огороды в Петровской тюрьме

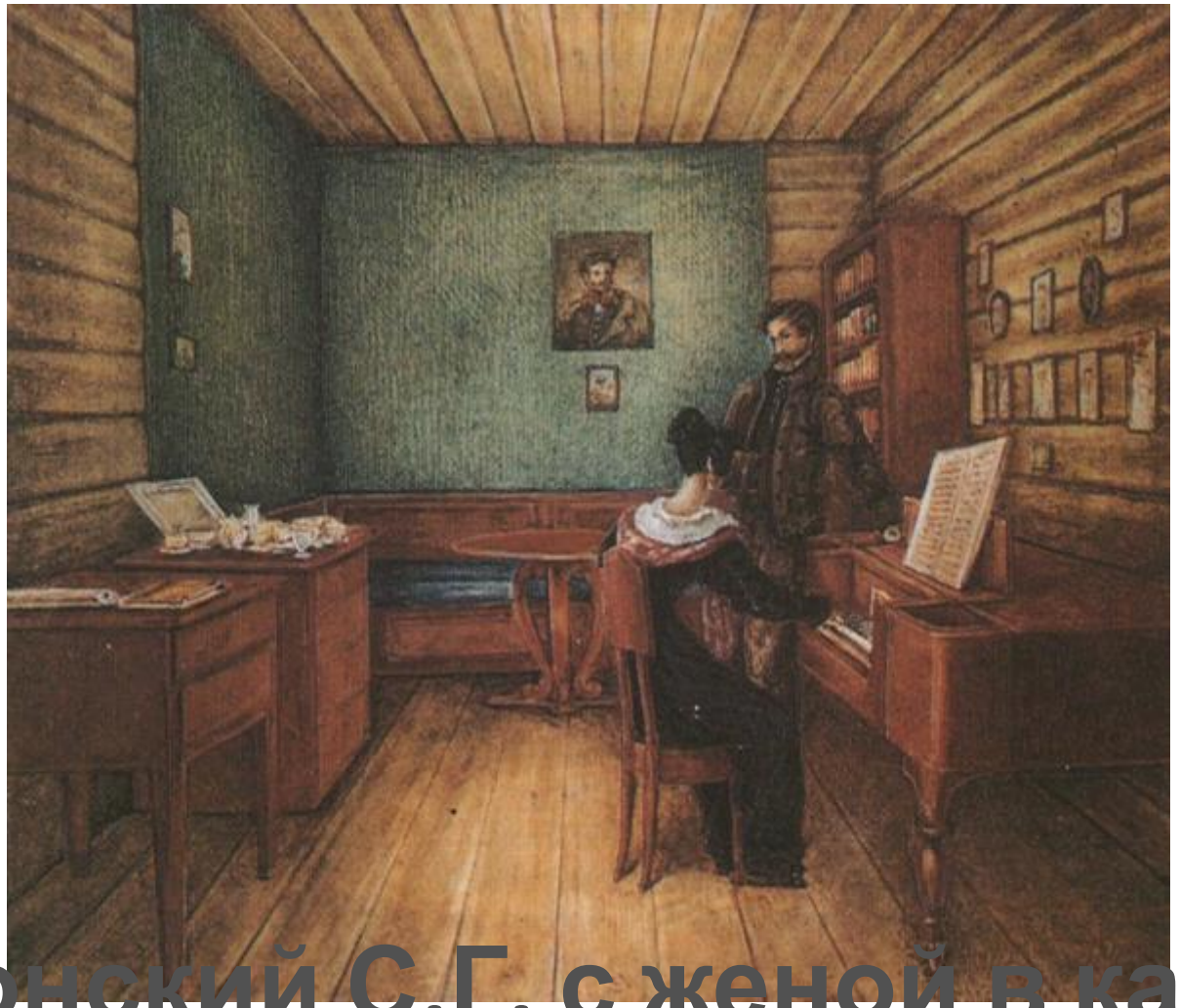

Волконский С.Г. с женой в камере в Петровской тюрьме

Рис. Н.А.Бестужева, 1830 г.

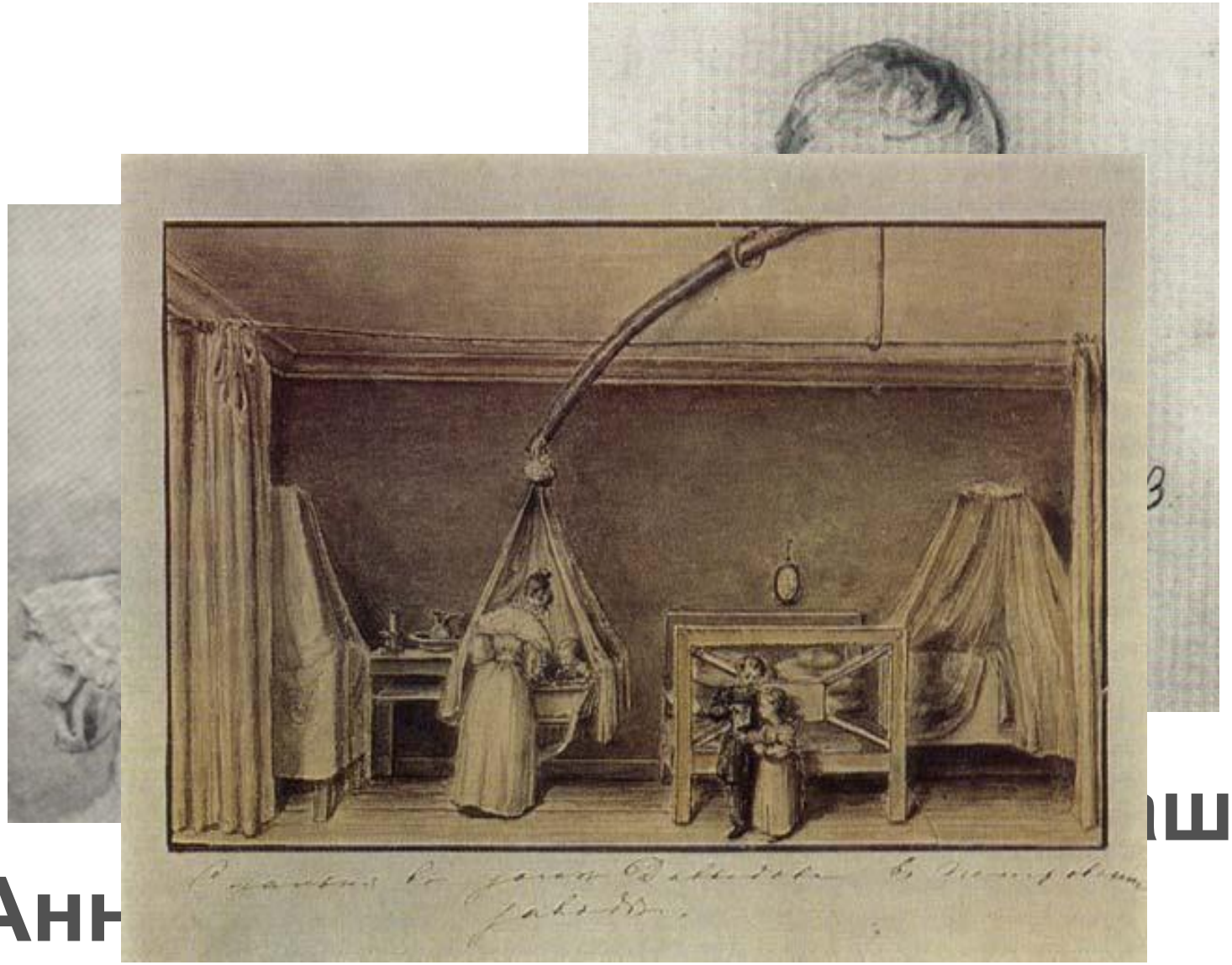

Анн **ша,**

рис. Н.А.Бестужева, 1836

Александр Городницкий «Пушкин и декабристы»

Пленительные образы…

Елизавета Петровна Нарышкина

Михаил Михайлович Нарышкин

Наталья Дмитриевна Фонвизина

Михаил Александрович

Анна Васильевна Розен

Андрей Евгеньевич Розен

Мария Казимировна Юшневская

Алексей Петрович Юшневский

Александра Васильевна Ентальцева

Андрей Васильевич

Камилла Ивашева (Ле

Василий Петрович Ивашев

ДЕКА
ЭТА УЛИЦА
НАЗЫВАЛАСЬ
ДАНСКОЙ
ЗДЕСЬ В 1830–1839 ГГ.
ЖИЛИ ЖЕНЫ
ДЕКАБРИСТОВ:
П.Е. АННЕНКОВА
А.И. ДАВЫДОВА
М.Н. ВОЛКОНСКАЯ
К.П. ИВАШЕВА
А.Г. МУРАВЬЕВА
Е.И. НАРЫШКИНА
А.В. РОЗЕН
Е.П. ТРУБЕЦКАЯ
Н.Д. ФОНВИЗИНА
М.К. ЮШНЕВСКАЯ
УЛ. ДА СКА
10
ЭТОМ ДОМЕ СЕМЬ ЛЕТ
ГОДЫ ЖИЛА ЖЕНА ДЕКАБРИСТА
С.П. ТРУБЕЦКОГО КНЯГИНЯ
Е.КАТЕРИНА ИВАНОВНА
ТРУБЕЦКАЯ

Мария Николаевна Волконская

Александра Григорьевна Муравьёва

Елизавета Петровна Нарышкина

Наталья Дмитриевна Фонвизина

Розен Анна Васильевна

Анненкова Прасковья Егоровна

Александра Васильевна Entalmцева

Мария Казимировна Юшневская

Поэма «Русские женщины»
(1871 - 1872 гг.)
1 часть **посвящена Е.И. Трубецкой,**
2 часть **– М.Н.Волконской, сохранился черновой вариант**
3 части, **посвященной А.Г. Муравьевой**

Используемые Интернет-ресурсы и литература

1) Исторический роман Марии Марич «Северное сияние»

(http://www.modernlib.ru/books/marich_mariya/severnoe_siyanie/read/)

2) Павлюченко Э. А. - В добровольном изгнании: о женах и сестрах декабристов. - М.: Наука, 1976.

3) Сайт учителя русского языка и литературы Перовой Инессы Николаевны, учителя русского языка и литературы МОУ «СОШ №13 с УИОП» г. Электросталь Московской области

4) http://www.wild-mistress.ru/wm/wm.nsf/bydates/2008-05-01-970051.html

5) http://az.lib.ru/w/wolkonskaja_z_a/text_0040.shtml

6) http://travelforlove.ru/jeni-dekabristov/

Автор:
Николаева Светлана Викторовна,
учитель русского языка и литературы МБОУ «Лицей №4»
г. Камень-на-Оби
Алтайского края