

КЕРАМИЧЕСКИЕ
РЕСТАВРАЦИИ
ФИШКИ И ЛАЙФХАКИ

КОНСУЛЬТАЦИЯ



ПСИХОЛОГИЧЕСКИЕ ОСОБЕННОСТИ ПАЦИЕНТОВ

- ПОХОДКА
- ВЗГЛЯД
- ЖЕСТЫ
- ПРИВЕТСТВИЕ
- МАНЕРА РАЗГОВОРА



ТИПЫ ПАЦИЕНТОВ

1. Гармоничный психотип (реалистичный, взвешенный).
2. Эргопатический (стенический). «Уход от болезни в работу».
3. Анозогнозический (эйфорический). «Отрицание болезни».
4. Тревожный (Мнительный больной, «фантазер»)
5. Ипохондрический. «Ой! Как болит!».
6. Неврастенический. «Оставьте меня! Мне плохо!».
7. Меланхолический (витально-тоскливый). «Жизнь кончена».
8. Апатический. «Мне все равно!».
9. Сенситивный. Мелочно-озабоченный.
10. Эгоцентрический (истероидный). «Мне все должны! Я — страдалец!».
11. Паранойяльный. «Кругом — враги!».
12. Дисфорический (агрессивный). Гневливо-мрачный молчун.

Исполнительный



СОМНЕВАЮЩИЙСЯ



начальник



ПОФИГИСТ



пайнька



ВЪЕДЛИВЫЙ



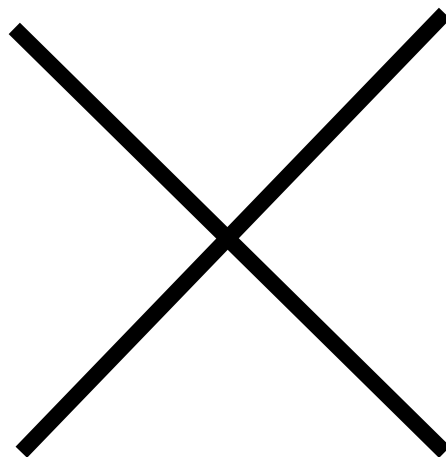

He

ваш

1.ЖАЛОБЫ.

Дайте пациенту то, за чем он пришёл
Спросите его оценку своего стом статуса

2.ОСМОТР.ФОТО.СКАН

ДЕМОНСТРАЦИЯ ПРОБЛЕМ

3.АНКЕТА ФРАДЕАНИ [анкета](#)

[Фрадеани](#)

ЗАБОТА И ВНИМАНИЕ К ДЕТАЛЯМ

4.МЕТОДИКА 2УХ КОНСУЛЬТАЦИЙ

НЕСООТВЕТСТВИЕ ЦЕНЫ В ВЫГОДНУЮ СТОРОНУ

5.ДЕМОНСТРАЦИЯ СВОИХ

КЕЙСОВ

МОТИВАЦИЯ

6.DSD

ИНТЕРЕ



ИНТЕР



ПЛАНИРОВАН

145

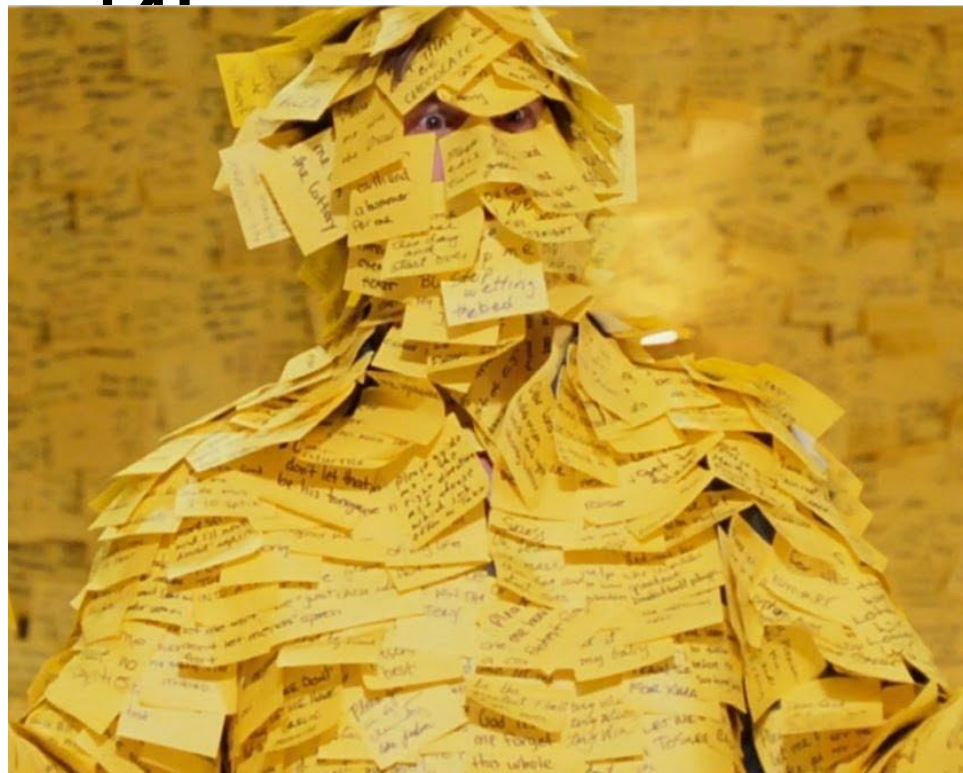

1.Изучение материала

- КТ
- ФОТО
- СКАНЫ
- АНКЕТА
- ПАРО-СТАТУС
- ОРТОПОДГОТОВКА
- ХИРУРГИЧЕСКАЯ ПОДГОТОВКА/ИМПЛАНТАЦИЯ/РОЗОВАЯ ЭСТЕТИКА
- САНАЦИЯ
- ПОЖЕЛАНИЯ ПАЦИЕНТА
- МЫШЕЧНО-СУСТАВНОЙ КОМПЛЕКС
- СОМАТИКА

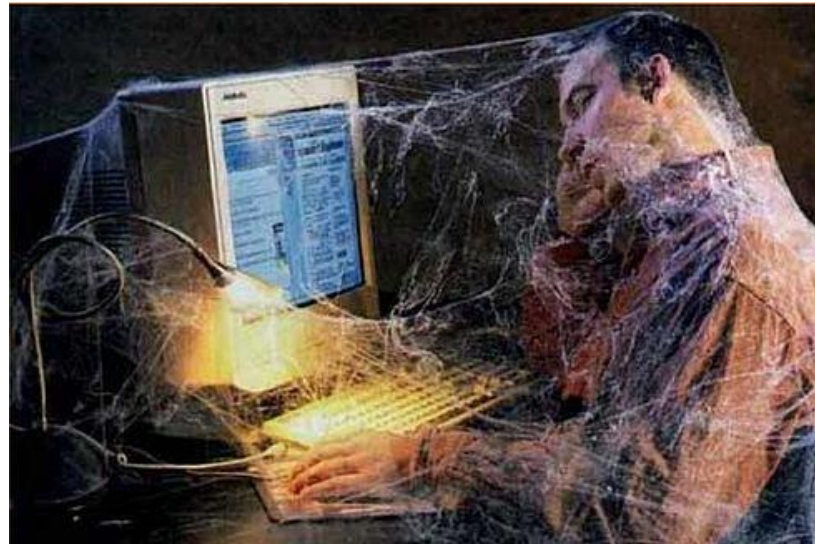

ФОТОГРАФИРОВА

Н

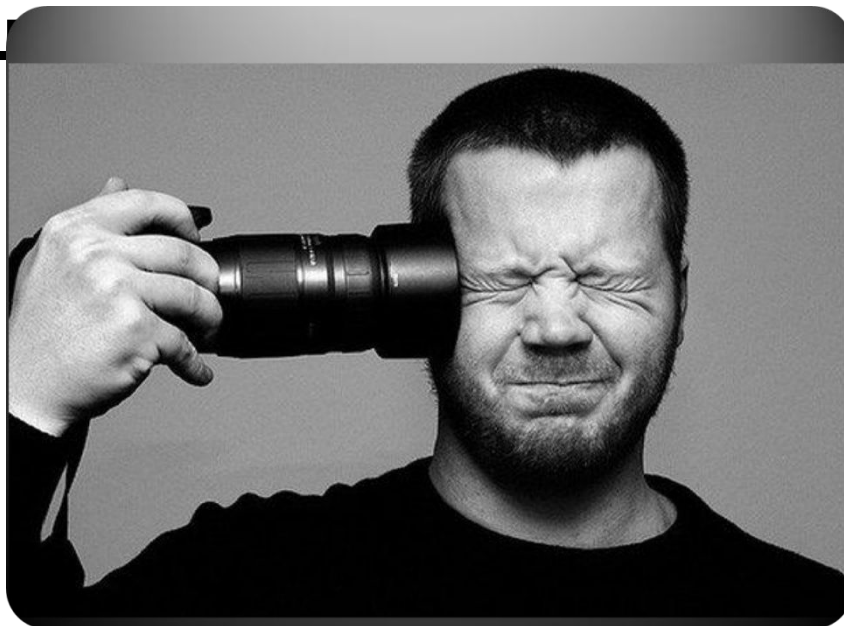



KT/2008

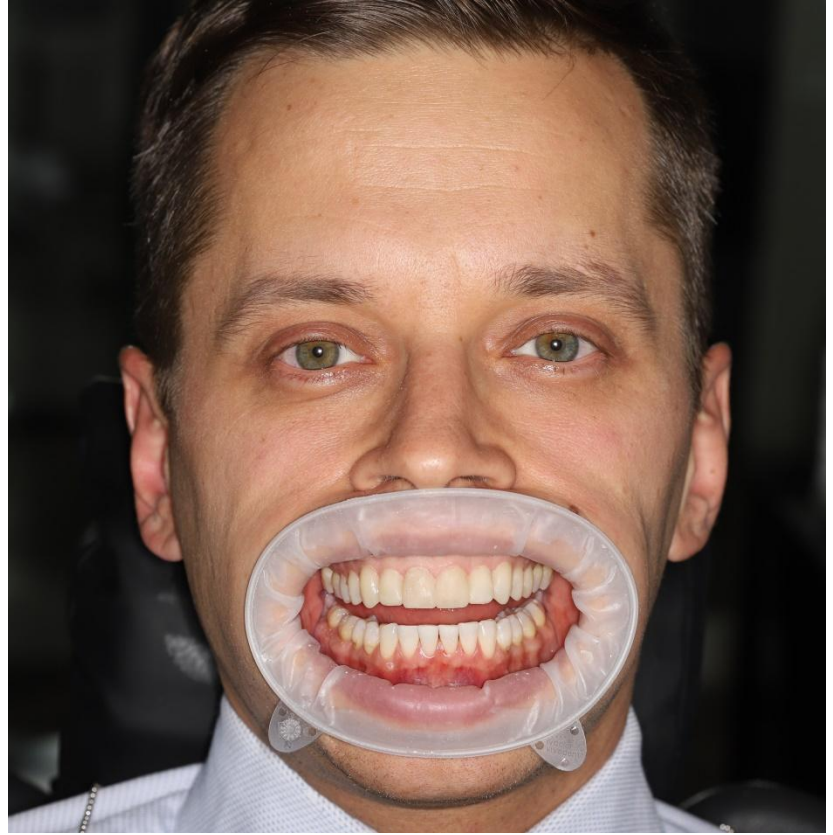

ПРЕЗЕНТАЦИЯ ВАШЕГО ПЛАНА



1.НАЧНИТЕ С ИМЕЮЩИХСЯ ПРОБЛЕМ И ЧЕТКО ПОКАЖИТЕ ИХ ПАЦИЕНТУ

2.РАССКАЖИТЕ ОБ ОСЛОЖНЕНИЯХ В ВАРИАНТЕ БЕЗДЕЙСТВИЯ

3.ПОКАЖИТЕ ВАШУ КВАЛИФИКАЦИЮ(И ВАШЕЙ КОМАНДЫ)

4.ДАЙТЕ ВАРИАНТЫ РЕШЕНИЯ

5.ОБОЗНАЧЬТЕ РЕЗУЛЬТАТ-ЧТО ПАЦИЕНТ ПОЛУЧИТ ПОСЛЕ ЛЕЧЕНИЯ

6.СПРЯЧЬТЕ СТОИМОСТЬ (СЭНДВИЧ)

7.СПЛАНИРУЙТЕ МАРШРУТ ЛЕЧЕНИЯ И ТАЙМЛАЙН

ВЫБОР ЗУБНОГО ТЕХНИКА КОММУНИКАЦИЯ

- ФОТО!!!
- СЛЕПКИ
- ПОЖЕЛАНИЯ
- DSD
- ОБСУЖДЕНИЕ (ЗАРАНЕЕ) ПЕРЕДЕЛОК ,СРОКОВ И СТОИМОСТИ



WAXUP/ MOCKUP

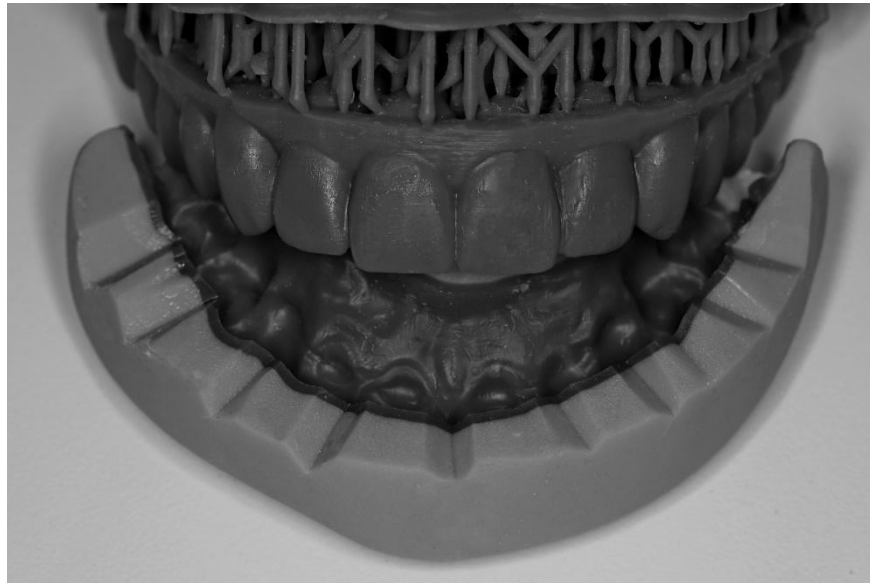
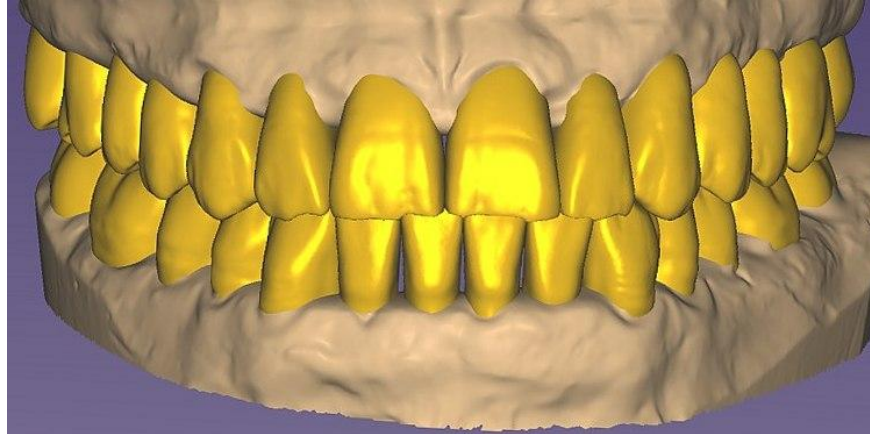

1. СОБЛЮДЕНИЕ АНАТОМИИ
2. ИЗГОТОВЛЕНИЕ АККУРАТНОГО СИЛИКОНОВОГО КЛЮЧА
3. МОКАП+ТКАНЬ-ТКАНЬ
4. ДОПОЛНИТЕЛЬНЫЙ ЗАКАЗ ПАТТЕРН-КЛЮЧА ДЛЯ ПРЕ-ПРЕПА ПЕРЕД МОКАПОМ

МОКАП

ЭСТЕТИЧЕСКИЙ

ФУНКЦИОНАЛЬНЫЙ

МОТИВАЦИОННЫ
Й

ДЛИТЕЛЬНОГО
НОШЕНИЯ

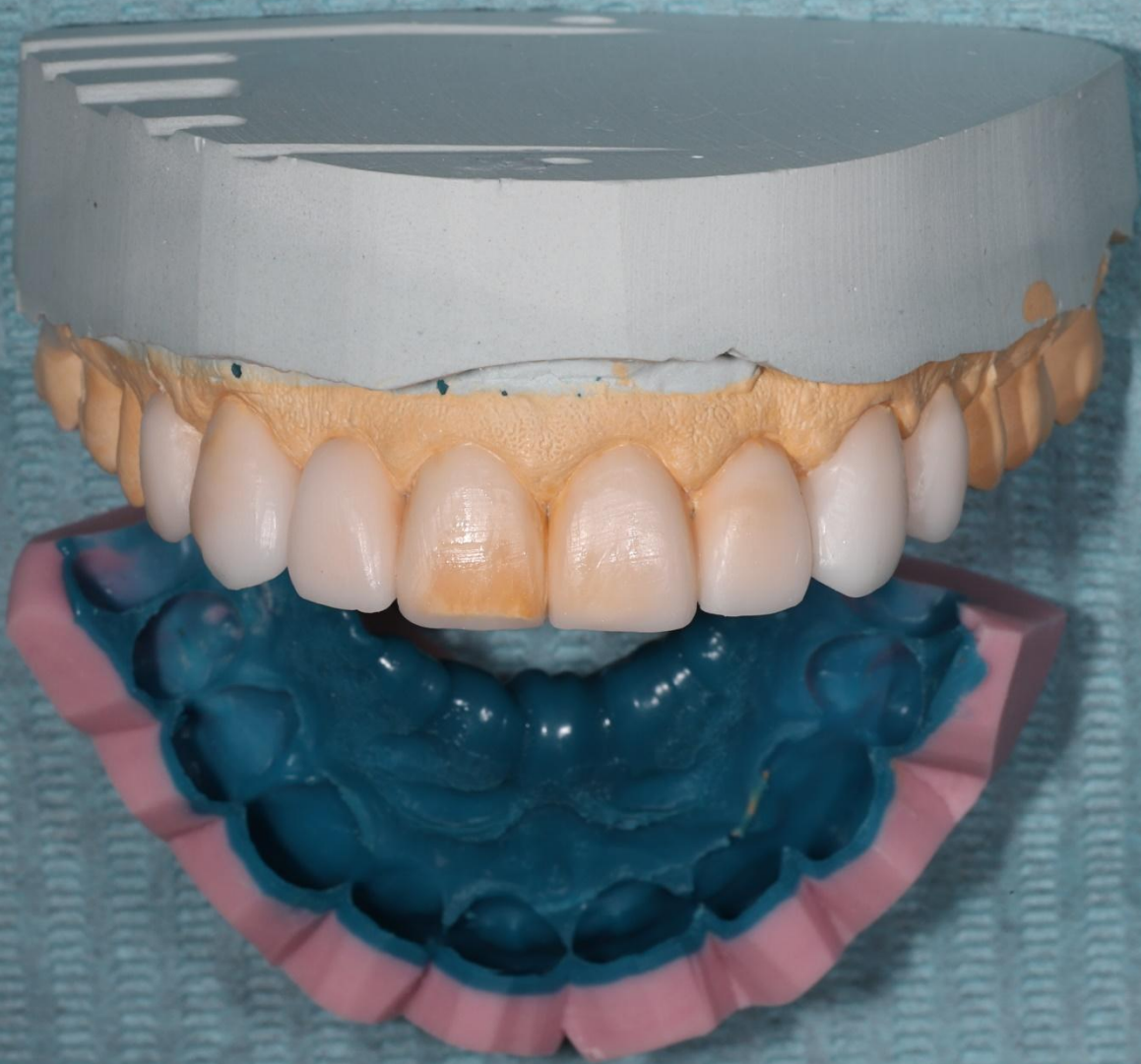







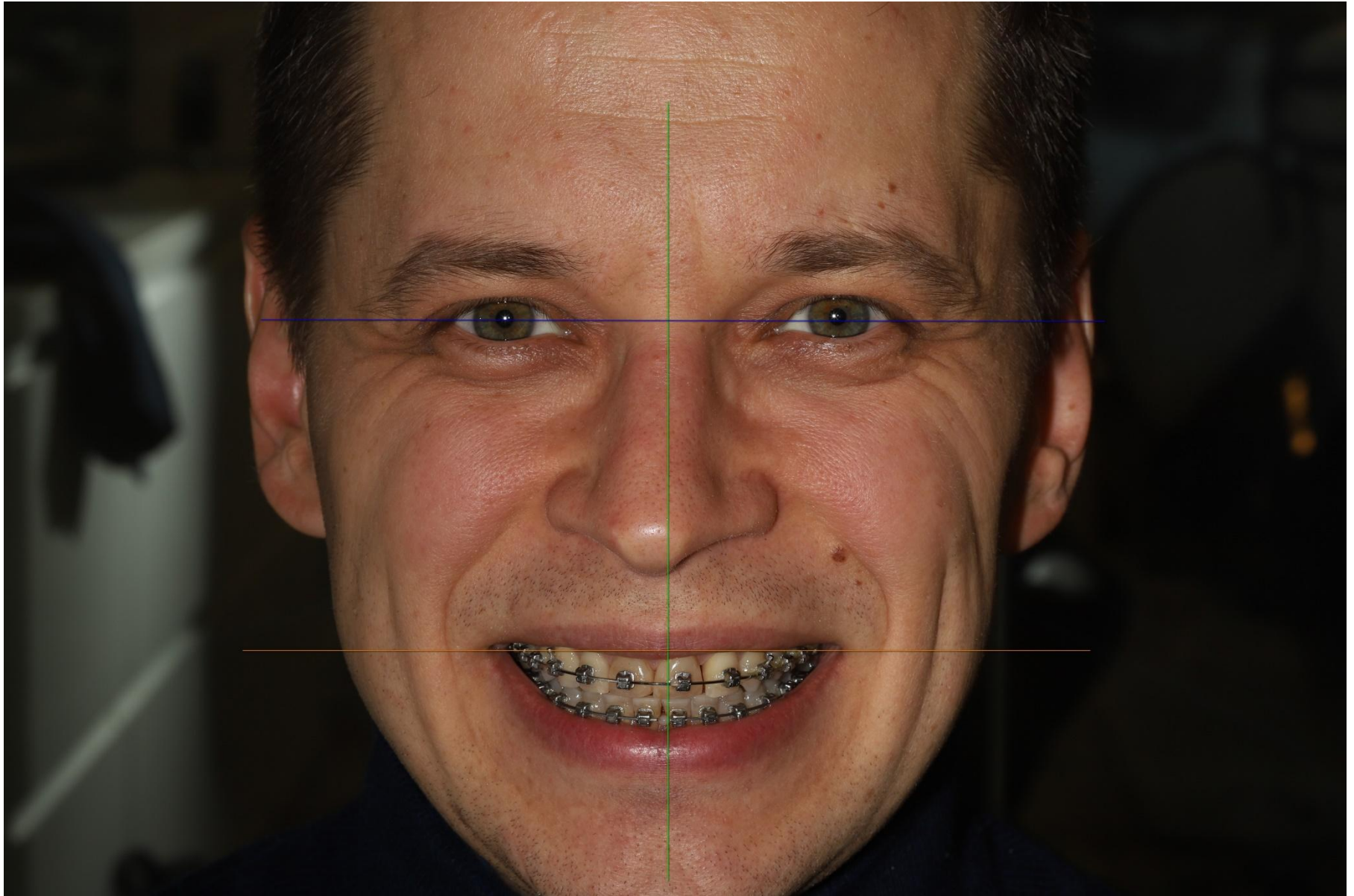

















$\frac{1}{10}$
mm

0 1 2 3 4 5 6 7 8 9 10







ПРЕП





● 868B.314.018

Маркер глубины для препарирования под виниры конусный, хвостовик турбинный (FG), L раб. части 7,0 мм, Ø=1,8 мм, глубина препарирования 0,3 мм



● 868B.314.020

Маркер глубины для препарирования под виниры конусный, хвостовик турбинный (FG), L раб. части 7,0 мм, Ø=2,0 мм, глубина препарирования 0,4 мм

856-014C-FG



176.35 руб.

856-014F-FG



176.35 руб.

НАБОР БАБУРОВА

Резинка диск Кенда 909-С (белая), грубая, 1 шт, Лихтенштейн



Артикул 909-С

Производитель KENDA

Количество

Цена
180 руб.

В корзину

★ В избранное

Купи в кредит

Купи в рассрочку

SF8850

Звуковые насадки для виниров, разработанные д-ром Швенком и д-ром Штригелем, Нюрнберг

Показание:

Финишная обработка [3], последующая за препарированием зуба под виниры идентичными по форме вращающимися инструментами.

Преимущество:

Сочетание тонкой дисперсности и низкой осциллирующей амплитуды создает превосходную поверхность [1], что является важным условием для точного краевого прилегания [2].



Научная консультация:
Д-р Томас Швенк
Д-р Маркус Штригель

Рекомендации по применению в звуковом наконечнике Komet SF1LM/S:

- Сначала выполните стандартное препарирование вращающимися инструментами
- Создайте форму бором 6850.314.016
- Финишный этап при помощи бора 8850.314.016
- Финишная обработка, в особенности, по краю препарирования с помощью мелкодисперсной звуковой насадки SF8850
- Приведите звуковую насадку в действие до того, как начать обработку зуба, обеспечьте достаточное охлаждение
- Уровень мощности **1** : финишная обработка поверхности



● 6850.314.016



● 8850.314.016



● SF8850.000.016



Подсказка:
Звуковые насадки SF8878KD/KM со страницы 24 также подходят для препарирования под виниры

Эмалевый нож, мезиальный LM 125-126

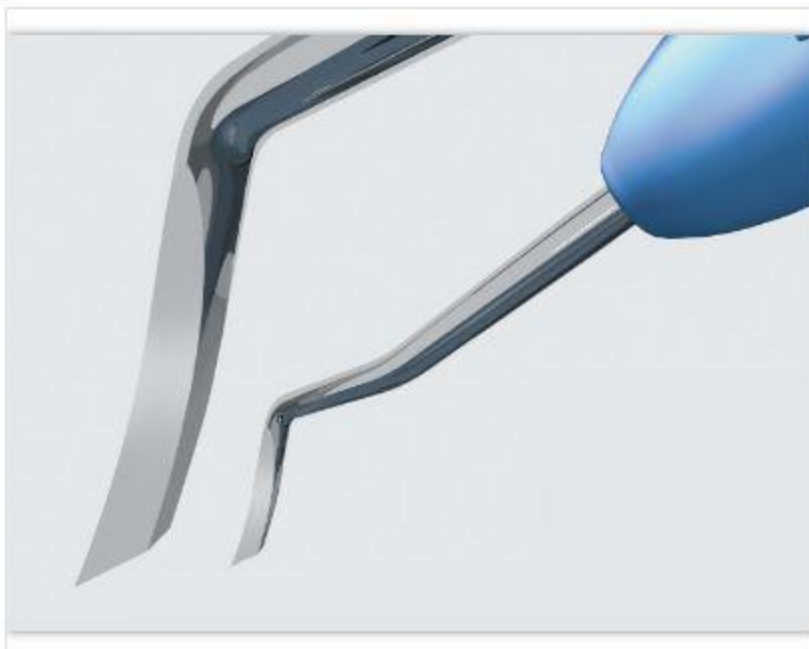

2 500 ₽



Тип
ручки

● Есть в наличии

Бренд: LM

Тип: Эмалевый нож

Страна: Финляндия

Количество



Тип ручки

ES

XSi

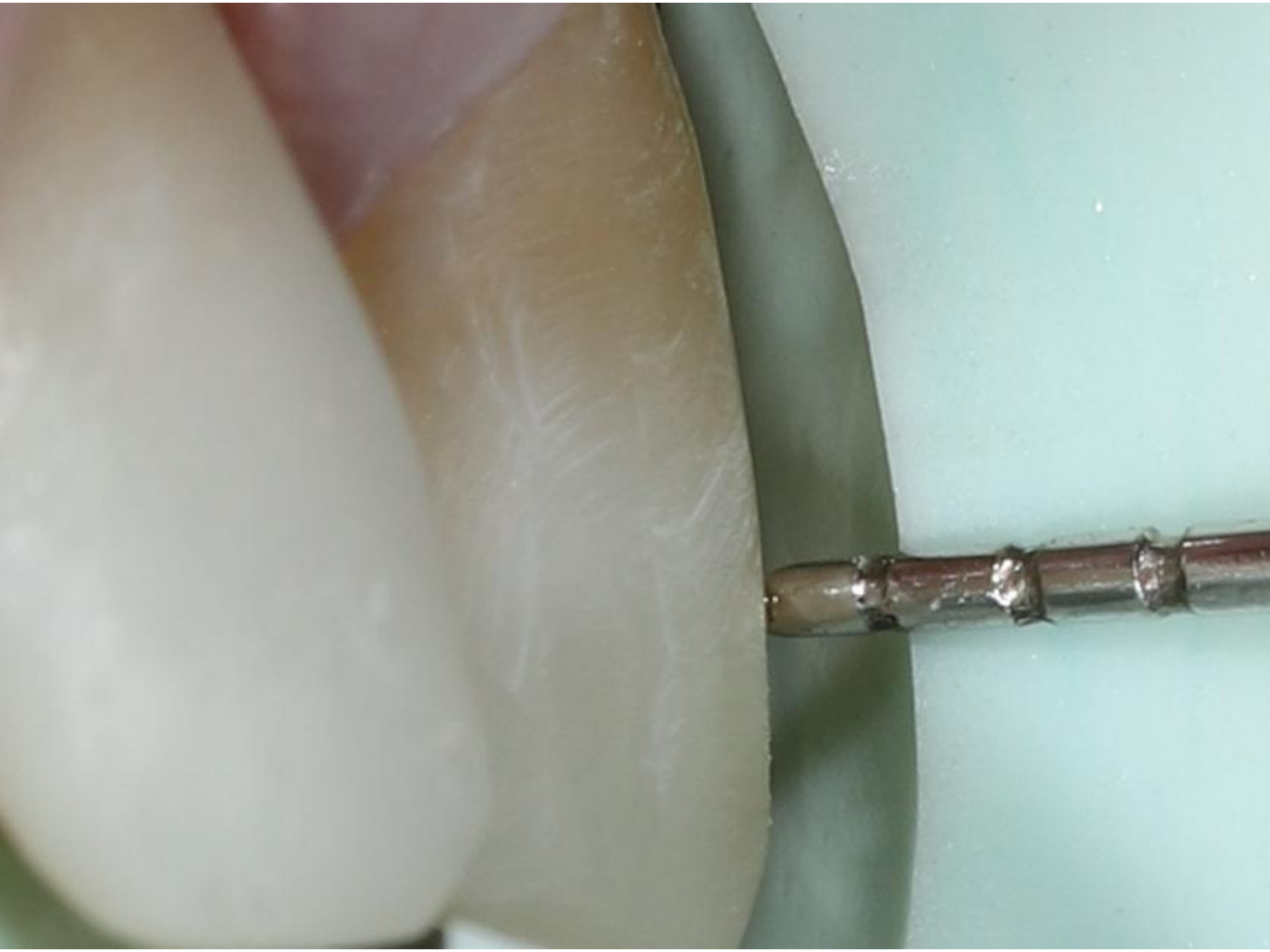

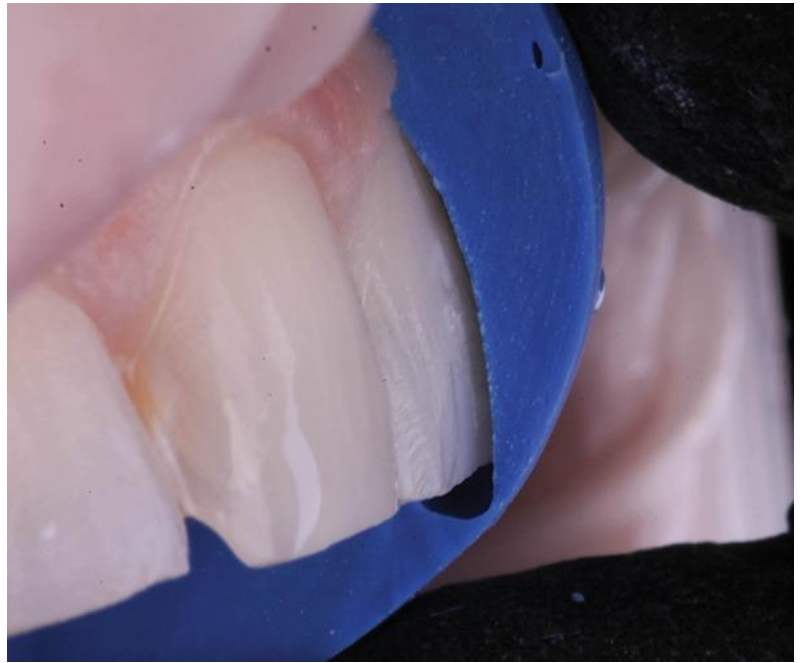



ГРАНИЦЫ ПРЕПА















1. КОНТРОЛЬ ГЛУБИНЫ-МАРКЕРЫ ГЛУБИНЫ И ПАРО-ЗОНД
2. КЮРЕТЫ ДЛЯ ОЧИСТКИ ОТ ОСТАТКОВ ПЛАСТМАССЫ
3. ЧЕТКАЯ ГРАНИЦА ПРЕПАРИРОВАНИЯ
4. РЕТРАКЦИОННАЯ НИТЬ пакер(Im)
5. СЛЕПОЧНЫЙ МАТЕРИАЛ ПОМЯГКОЙ БА



ПРИМЕРКА

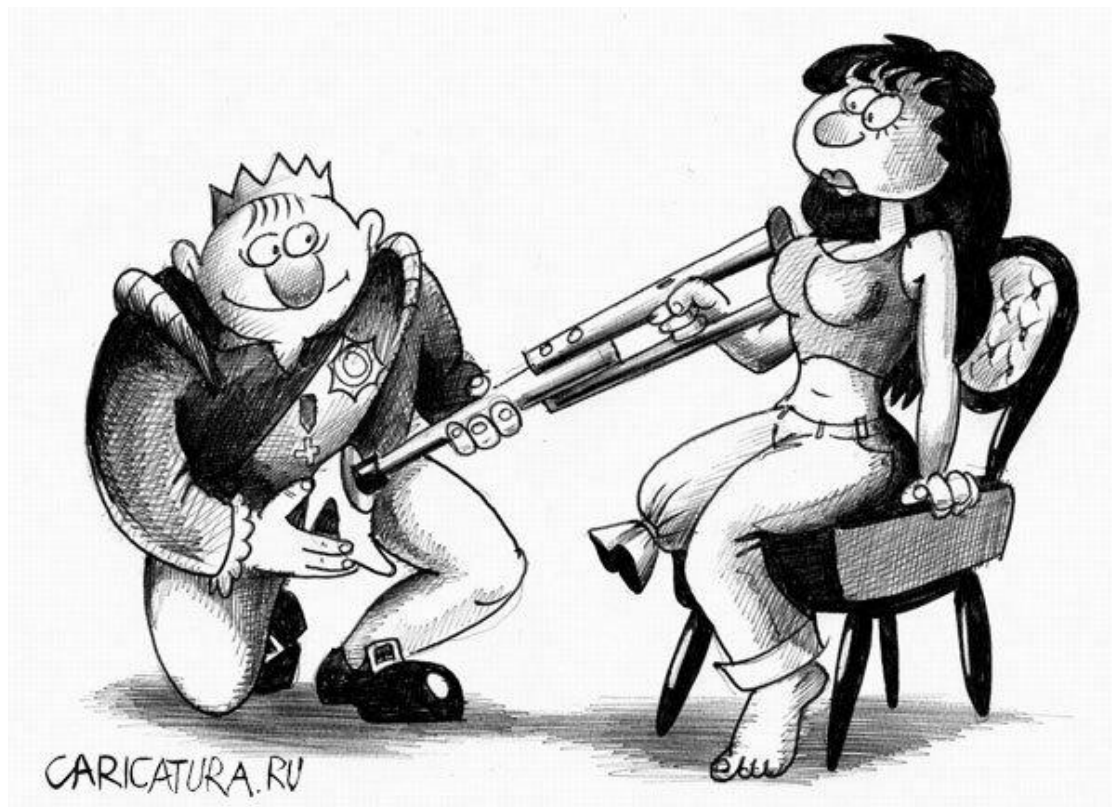

1.ФИТ

- СУХОЙ
- ВЛАЖНЫЙ

2.ГЛИЦЕРИН

3.ПРАВИЛО БОЛЬШОГО ЗЕРКАЛА

4.ОТЛОЖЕННЫЙ ОККЛЮЗИОННЫЙ
ЧЕКАП

5.СМЕЛОСТЬ И РЕШИТЕЛЬНОСТЬ

ФИКСАЦИЯ







Brinker Gingival Tissue Retractors



#B1
Lower Molars



#B2
Upper Left Molars



#B3
Upper Right Molars



#B4
Anterior & Canines



#B5
Class V restorations on all teeth



Шаблон для разметки Раббер Дам

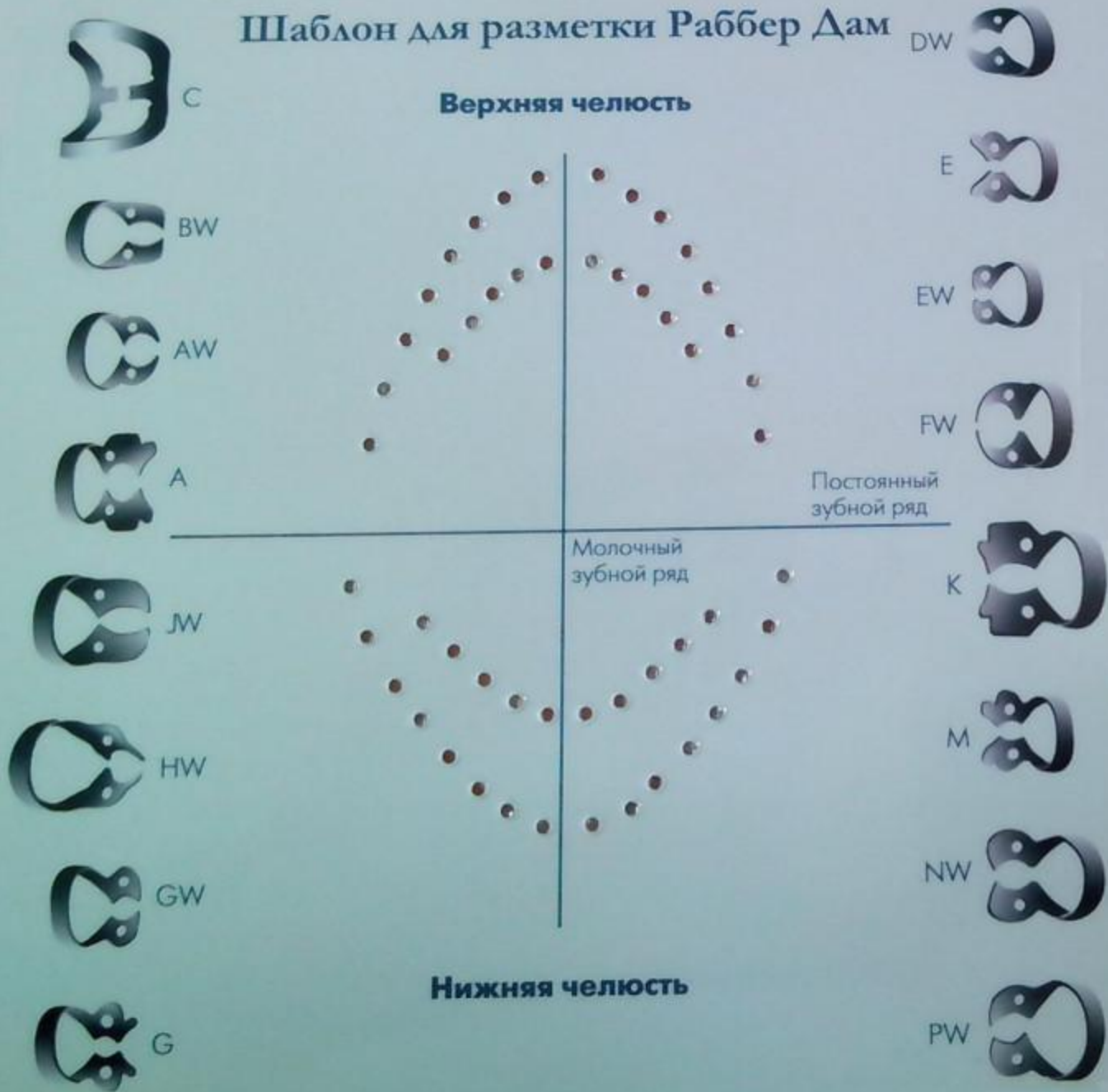



ПОДГОТОВКА ЗУБА

1. ПЕСОК 27 МКМ
2. ОРТОФОСФОРНАЯ 15 СЕК
3. ПРАЙМЕР
4. АДГЕЗИВ



ПОДГОТОВКА РЕСТАВРАЦИИ

1. ПЛАВИКОВАЯ 20 СЕК
2. МОНОБОНД ПЛЮС 60 СЕК
3. АДГЕЗИВ
4. МАТЕРИАЛ

1. ЩЕТКА ДЛЯ ИЗЛИШКОВ КОМПОЗИТА
2. ФЛОССИНГ
3. ФИКСАЦИЯ КЕРАМИКИ В ОДНОМ ПОЛОЖЕНИИ БЕЗ СМЕЩЕНИЯ
4. НАЧАЛЬНАЯ ПОЛИМЕРИЗАЦИЯ
5. КЮРЕТЫ
6. ПОЛИРЫ

ТЩАТЕЛЬНЫЙ КОНТРОЛЬ ДЕСНЕВОЙ БОРОЗДЫ

1.КЮРЕТЫ

2.СКАЛЬПЕЛЬ №12

3.МЕЖЗУБНАЯ ПИЛКА

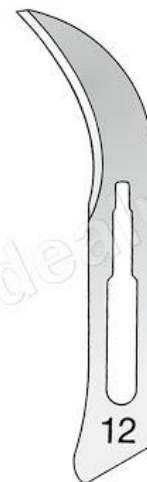

www.dentmed.ru

ПРАКТИЧЕСКАЯ ЧАСТЬ

