docdoc

Комплексные обследования

“Телечекап”

DocDoc — номер один компания в России в сфере цифровой медицины, которая входит в группу компаний Сбербанк.

5 000 000

пользователей по сервису телемедицины

15 000

консультаций в месяц

№1

Онлайн-консультации **DocDoc** — удобный сервис для общения с врачами

- Можно обсудить любые вопросы
- Из любой точки мира
- Круглосуточно и без выходных
- Телефон, браузер и моб. приложение

  (IOS, Android)

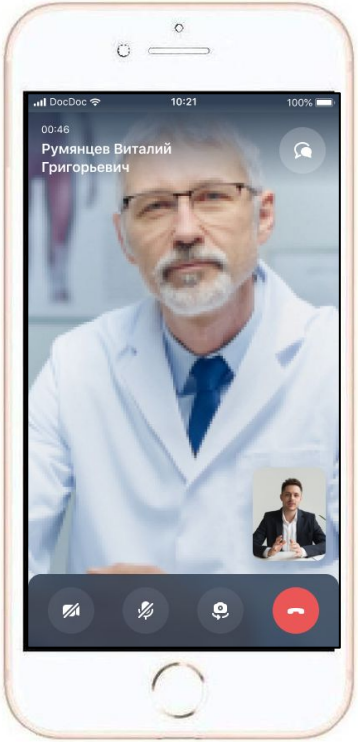

Телечекап — комплексное обследование организма, включающее в себя:

- лабораторные исследования
- удаленную консультацию врача-эксперта
- комплексный отчет в личном кабинете в качестве заключения

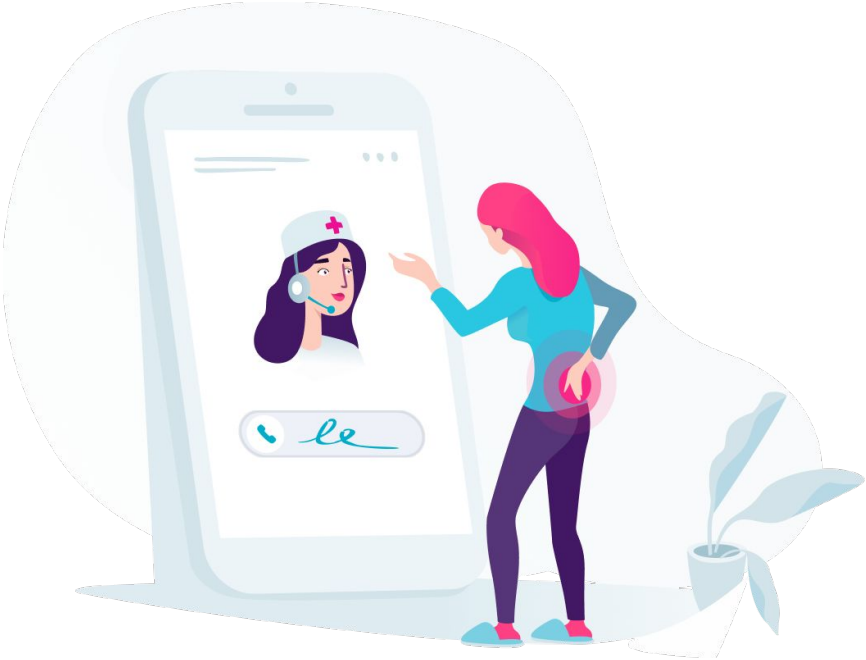

Преимущества комплексного обследования

Позволяет выявить проблемы со здоровьем на ранних стадиях

Минимизирует риск серьезных трат на восстановление здоровья

Удобный формат в удобное для вас время

Выгоды комплексного обследования

- Получение набора самых необходимых исследований по приемлемой цене
- Полноценная консультация врача входит в стоимость обследования

Список программ

Наименование Чекапа	Стоимость ₽
Быстрый старт женщины/мужчины	18 500
Кардиоскрининг минимальный	4 500
Атероскрин оптимальный	4 500
Диагностика сахарного диабета	7 500
Профилактическое обследование до 40 лет	13 000
Профилактическое обследование после 40 лет	16 000
Чекап расширенный женщины/мужчины	29 000

Как это работает?

Записываетесь в лабораторию на сдачу анализов

Сдаете анализы

Получаете результаты в ЛК ДокДок

Связываетесь с врачом через ДокДок, записываетесь к врачу-диагносту, получаете расшифровку анализов

Получаете заключение в ЛК ДокДок с рекомендациями от врача

docdoc

Наполнение программ

Телечекап «Быстрый старт»
(женщины и мужчины)

Программа предназначена для регулярной оценки функции сердечно-сосудистой системы, печени, почек, поджелудочной железы, показателей обмена белков, жиров и углеводов, выявления маркеров наиболее актуальных инфекционных заболеваний.

Для кого ?

Для мужчин и женщин любых возрастов, которые хотят быстро узнать все об основных показателях своего организма.

Что сдавать ?

Кровь/моча

Какие преимущества?

За 2 суток без длительного пребывания в клинике можно оценить состояние организма

Диагностика сахарного диабета

Программа предназначена для оценки состояния системы углеводного обмена.

Для кого ?

Для тех, у кого повышен вес, история наличия сахарного диабета в семье и просто для тех, кто хочет узнать насколько у них «сладкая жизнь»

Что сдавать ?

Кровь

Какие преимущества?

Быстро, дёшево и доступно

Кардиоскрининг минимальный / атероскрин.

Набор для оценки риска возникновения сердечно-сосудистых заболеваний и атеросклероза.

Для кого ?

Для тех, кто заботится о своем сердце и сосудах. Для тех, кому надо периодически проверять уровень своего холестерина.

Что сдавать ?

Кровь/моча

Какие преимущества?

Подходит для как для тех кто только хочет проверить уровень холестерина, так и для тех кто уже получает терапию для его снижения.

Профилактическое обследование до 40 лет

Программа предназначена для регулярной оценки функции сердечно-сосудистой системы, печени, почек, поджелудочной железы, показателей обмена белков, жиров и углеводов, уровней основных гормонов, выявления маркеров наиболее актуальных инфекционных заболеваний.

Для кого ?

Для мужчин и женщин, которые любят держать руку на пульсе.

Что сдавать ?

Кровь/моча

Какие преимущества?

Сбалансированный набор анализов для людей молодых людей.

Профилактическое обследование после 40 лет

Программа предназначена для регулярной оценки функции сердечно-сосудистой системы, печени, почек, поджелудочной железы, показателей обмена белков, жиров и углеводов, а также показателей, рекомендованных для контроля после 40 лет.

Для кого ?

Для тех, кто заботится о своем сердце и сосудах. Для тех, кому надо периодически проверять уровень своего холестерина.

Что сдавать ?

Кровь/моча

Какие преимущества?

Оптимизированный список необходимых исследований с учетом возраста

Чекап расширенный

(мужчины и женщины)

Программа предназначена для регулярной оценки функции сердечно-сосудистой системы, печени, почек, поджелудочной железы, показателей обмена белков, жиров и углеводов, уровня железа и элементов участвующих в его обмене, уровней основных гормонов, выявления маркеров наиболее актуальных инфекционных заболеваний

Для кого ?

Для активных женщин и мужчин, контролирующих все аспекты своей жизни.

Что сдавать ?

Кровь/моча

Какие преимущества?

Гормоны, диагностика инфекций, железо – все чтобы быть в форме.

docdoc

Приложение

Пример главной страницы ЛК

docdoc

Техподдержка
8 800 100 35 98
Я не в России

Онлайн-консультации | Мои Продукты | Купить Продукты | Мои консультации | Ещё | Шиков Денис

Быстрый старт. Чекап для мужчин

В исследование входит анализ крови. Результаты вы узнаете на следующий день. Для сдачи анализов запишитесь по кнопке ниже.

Как готовиться к исследованиям?
Кровь сдается строго натощак после ночного периода голодания от 12 до 14 часов. Накануне исследования необходимо исключить повышенные психоэмоциональные и физические нагрузки (спортивные тренировки), приём алкоголя, за час до исследования - курение.

Как расшифровать анализы: в течение 10 дней после сдачи анализов пройдите, пожалуйста, онлайн-консультацию со специалистом. Он подробно расскажет, что делать дальше.

Свернуть

Дежурный терапевт
Онлайн консультация с дежурным терапевтом 24/7
Связаться с врачом

Сдача анализов
Выбор лаборатории и запись на сдачу анализов
Сдать анализы

Действует с 21.10.2019 по 20.10.2020

Техподдержка

Как это работает? (часть 1)

Как это работает? (часть 2)

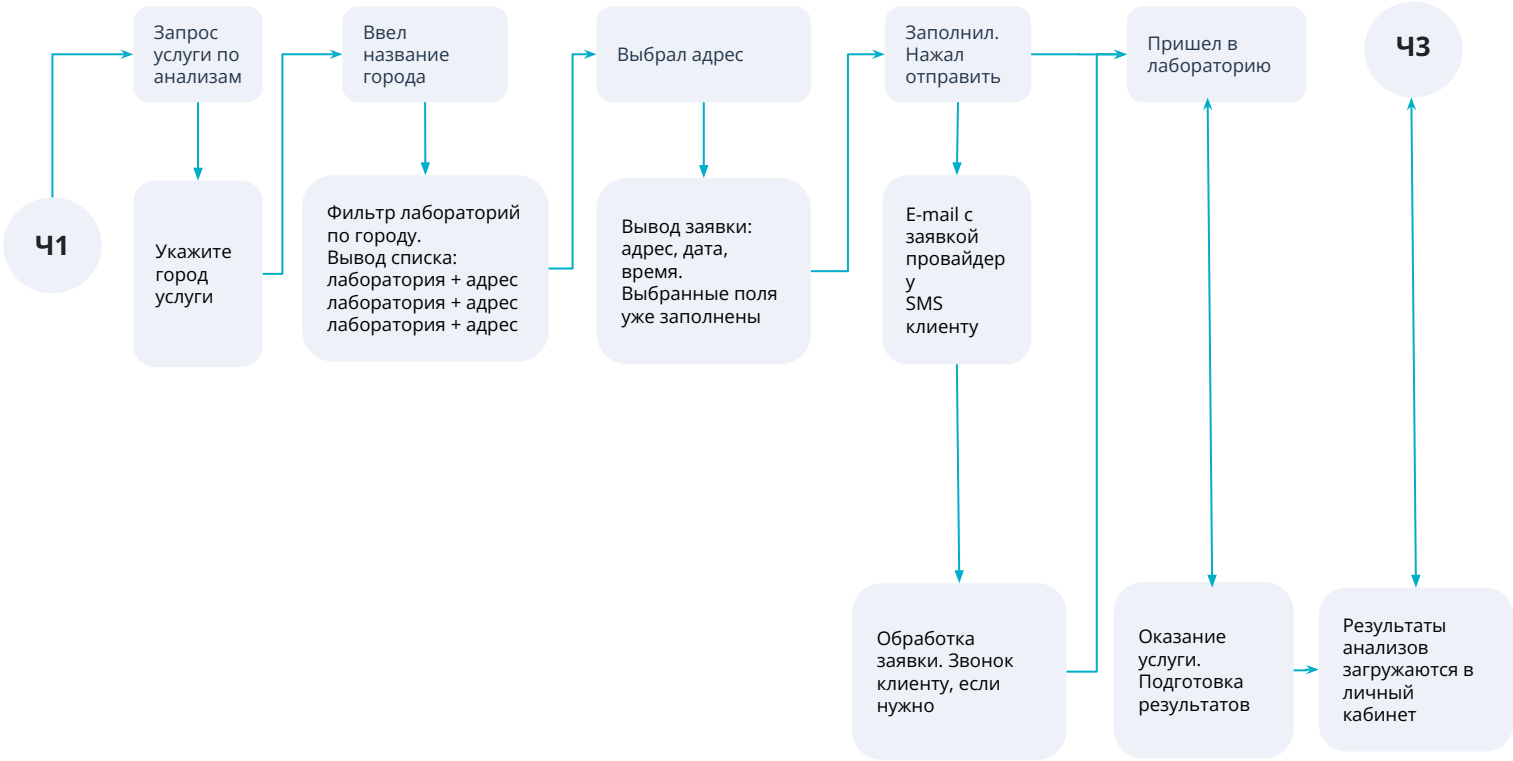

Как это работает? (часть 3)