Министерство образования, науки и молодёжной политики
Республики Коми
ГПОУ «Коми республиканский агропромышленный техникум»

ПАМЯТИ ГЕРОЯ СОВЕТСКОГО СОЮЗА Оплеснина Н.В.

посвящается. . .

.

Оплеснин Николай Васильевич,

родился в д. Дав Выльгортского сельсовета Сыктывдинского района ***12 декабря 1914 г.*** Жил в г. Сыктывкаре. Окончил строительный техникум (в последствии сельскохозяйственный техникум) ***в 1933***, работал техником-строителем.

12 декабря 1914 г. – 19 марта 1942 г.

в день смерти Ленина
ядом с ней шагает Ан-
пионерскому празднику
оми пионерской органи-
уженный художник Коми
яков. Под бурные апло-
й подходит и замирает
дит Лидия Георгиевна
ионеров республики она

ожаков пионерии—ком-
атам слета первый сек-
Иванов.

онерка из Кирова Галя
ара Колина.

республики, готовясь
за лучшее выполнение
пионерской двухлетке

Бримана

ерской организации Ва-
ет постановление сове-
соревнования. Первое

т постановление сове-
соревнования. Первое

Перед вами обложка литературного альманаха «Выль войвыв». Ее нарисовал, будучи пионером, Герой Советского Союза Николай Оплеснин.

Коля Оплеснин был активным пионером. Вместе со своими товарищами Анатолием Забоевым, братьями Владиславом и Валерием Крюковыми, Колей Проскуряковым, Таней Верещагиной, Тамарой Куштановой и другими ребятами он входил в бригаду затейников, которую создал в 1929 году Валентин Викторович Поляков, ныне заслуженный деятель искусств Коми АССР.

В 1930 году В. В. Поляков привлек наиболее способных затейников-художников к работе в Коми государственном издательстве. Они рисовали детские книжки, иллюстрировали произведения писателей, выпускали листовки и агитплакаты. В 1930 году две трети всех рисунков, выпущенных издательством, были созданы пионерами.

Как им это удалось?

Молод. Севера

Задача не шутка

18, 5.62

Широко известна задача такого содержания: «Найти на земном шаре такую точку, что если выйти из нее на юг, пройти один километр, повернуть на восток, пройти 1 км, затем повернуть на север и через 1 км вернуться в ту же точку». Легко сообразить, что такой точкой является северный полюс.

Но на земном шаре есть еще бесчисленное количество таких точек. Найдите их.

Издания 1930 годов.

Издания 1930 годов.

Письмо о воспоминаниях Сергея Михайловича Кочева, двоюродного брата:

«Коля был для меня примером во всем: занимался лыжным и велосипедным спортом, плаванием, легкой атлетикой. Под чутким взглядом матери Коля ежедневно делал зарядку, обливался водой, проявлял интерес к спорту. А самое главное – он был справедливым и честным. В его доме меня всегда принимали с радостью, его мама и отчим были хлебосольными и гостеприимными хозяевами. Как и все дети, мы шалили, играли в прятки и догонялки. Он верховодил во всех забавах. У нас даже был свой акробатический номер: мы забирались на плечи друг другу, образуя пирамиду, и старались простоять в таком положении как можно дольше».

Иосиф Виссарионович Сталин

Молотов Вячеслав Михайлович

Валерий Павлович Чкалов

31/XII-42 г. Зв. Сев.

Указом Президиума Верховного Совета Союза ССР присвоено звание Героя Советского Союза нашему земляку, младшему лейтенанту Николаю Васильевичу Оплеснину.

На снимке: Герой Советского Союза Н. В. Оплеснин.

ДЕЙСТВУЮЩАЯ КРАСНАЯ АРМИЯ

Полевая почтовая станция 1482, почтовый ящик 1

Герою Советского Союза Оплеснину Николаю Васильевичу

Президиум Верховного Совета Коми АССР горячо поздравляет Вас с высокой наградой Советского правительства за образцовое выполнение Вами боевых заданий Командования на фронте борьбы с германским фашизмом и проявленные при этом отвагу, мужество и героизм. Мы рады приветствовать Вас и вместе со всеми трудящимися республики с чувством законной гордости за своего славного земляка сказать: честь и слава Герою Советского Союза, прославившему своими подвигами нашу прекрасную родину! Честь и слава верному сыну коми народа, защищающему своей грудью наши завоевания. Мы уверены, что Вы и в дальнейшем всю свою энергию, весь свой опыт отдадите делу разгрома кровожадного фашизма.

Заместитель Председателя Президиума Верховного Совета Коми АССР Н. РАКИН

Герою Советского Союза младшему лейтенанту *Николаю Васильевичу Оплеснину*

Мы, твои бывшие товарищи по работе, горячо приветствуем тебя и поздравляем с высокой правительственной наградой — присвоением звания Героя Советского Союза. Мы глубоко уверены, что ты с честью оправдаешь великое доверие, оказанное тебе большевистской партией и Советским правительством, и в дальнейшем еще крепче будешь бить фашистских захватчиков до полного их уничтожения.

Коллектив работников Коми Республиканской проектной конторы.

Достойному сыну родины

Дорогой Николай! Огромная гордость за тебя, за нашу страну, воспитывающую героев, охватила всех нас, когда мы узнали о присвоении тебе высокого звания Героя Советского Союза.

Мы все тебя знаем давно. Помним твое детство, школьные годы, когда начинали развиваться твои лучшие качества: любовь к нашей родине, к нашей партии; развивались твоя инициатива, воля, физическая крепость.

Мы помним, как ты работал в пионерском отряде, в затейных бригадах. Помним, каким ты был горячим агитатором на лесозаготовках, в колхозах среди ребят, среди трудящихся нашего города.

Мы помним и твою упорную работу над собой, над книгами и над тем, чтобы закалить свое тело и свою волю. Все это пригодилось тебе теперь—в дни великой отечественной войны.

Мы еще не знаем подробностей твоего подвига, но мы уверены, что твой подвиг—не случаен. В тебе были с детства воспитаны те качества, которые ты проявил в ответственный и суровый момент. Уверены в тебе, так же как уверены в тысячах и тысячах лучших сынов нашей родины, воспитанных партией Ленина—Сталина. Гордость за тебя—это гордость за нашу советскую школу, пионерию, комсомол, за нашу партию, воспитывающих героев. Лучшими своими качествами ты обязан им.

Пусть высокая награда еще более вдохновит тебя, укрепит волю, мужество, инициативу в боях за славу и счастье нашей великой родины.

Горячо поздравляем тебя с высокой наградой и желаем сил и здоровья в борьбе против злобного врага, напавшего на нашу страну.

Желаем, чтоб на своем посту ты применил на пользу родины все то лучшее, что есть в тебе.

Твои старые друзья:

В. ПОЛЯКОВ, В. КАЙДАЛОВА, К. САХАРОВА, Г. ВЕРЕЩАГИНА, Н. СЫРЦЕВ, В. БОГДАНОВ.

Дорогому мужу

Мама, я и Иночка поздравляем тебя от всего сердца с высшей наградой—присвоением звания Героя Советского Союза. О нас не беспокойся. Мы живем хорошо. Через несколько дней нашей дочурке исполнится год и четыре месяца. Она здорова, бегает, начинает говорить отдельные слова. Мама тоже здорова.

Я с осени поступила на работу в больницу медсестрой. Твой героический пример воодушевляет меня. Буду работать так, чтобы в трудные военные дни, переживаемые страной, быть наиболее полезной Родине.

Будь здоров, дорогой. Желаем дальнейших успехов.

Все крепко целуем тебя. **Надя.**

27 декабря 1941 г.

Оплеснину Н. В. присвоено звание **Героя Советского Союза** с вручением ордена Ленина, медали "Золотая Звезда".

УКАЗ

ССР СОЮЗСА ВЕРХОВНӧЙ СӧВЕТ ПРЕЗИДИУМЛӧН

Краснӧй Армияса начальствующӧй составлы Сӧветскӧй Союзса Геройлысь звание присвоитӧм йылысь

Немецкӧй захватчикъяслы паныд тышкасян фронт вылын Командованиелысь боевӧй заданиеяс образцовӧя олӧмӧ пӧртӧмысь да сэки петкӧдлӧм отвагаысь да геройствоысь присвоитны **Сӧветскӧй Союзса Геройлысь** звание **Ленин** орден да **„Золотая Звезда"** медаль вручитӧмӧн:

1. Капитан Леонид Игнатьевич **Грековлы**.
2. Лейтенант Николай Гаврилович **Лисконоленколы**.
3. Младшӧй лейтенант Николай Васильевич **Оплеснинлы**.

СССР Верховнӧй Сӧвет Президиумса Председатель М. КАЛИНИН.
СССР Верховнӧй Сӧвет Президиумса Секретарь А. ГОРКИН.

Москва, Кремль. 1941 вося декабрь 27 лун.

За эту операцию личному составу полка и дивизии была объявлена благодарность К.Е. Ворошилова и А.А. Жданова, в то время это было высшей наградой.

Вот таков наш Н.В. Оплеснин.

Гордость наша. Пусть он живёт в сердцах многих поколений.

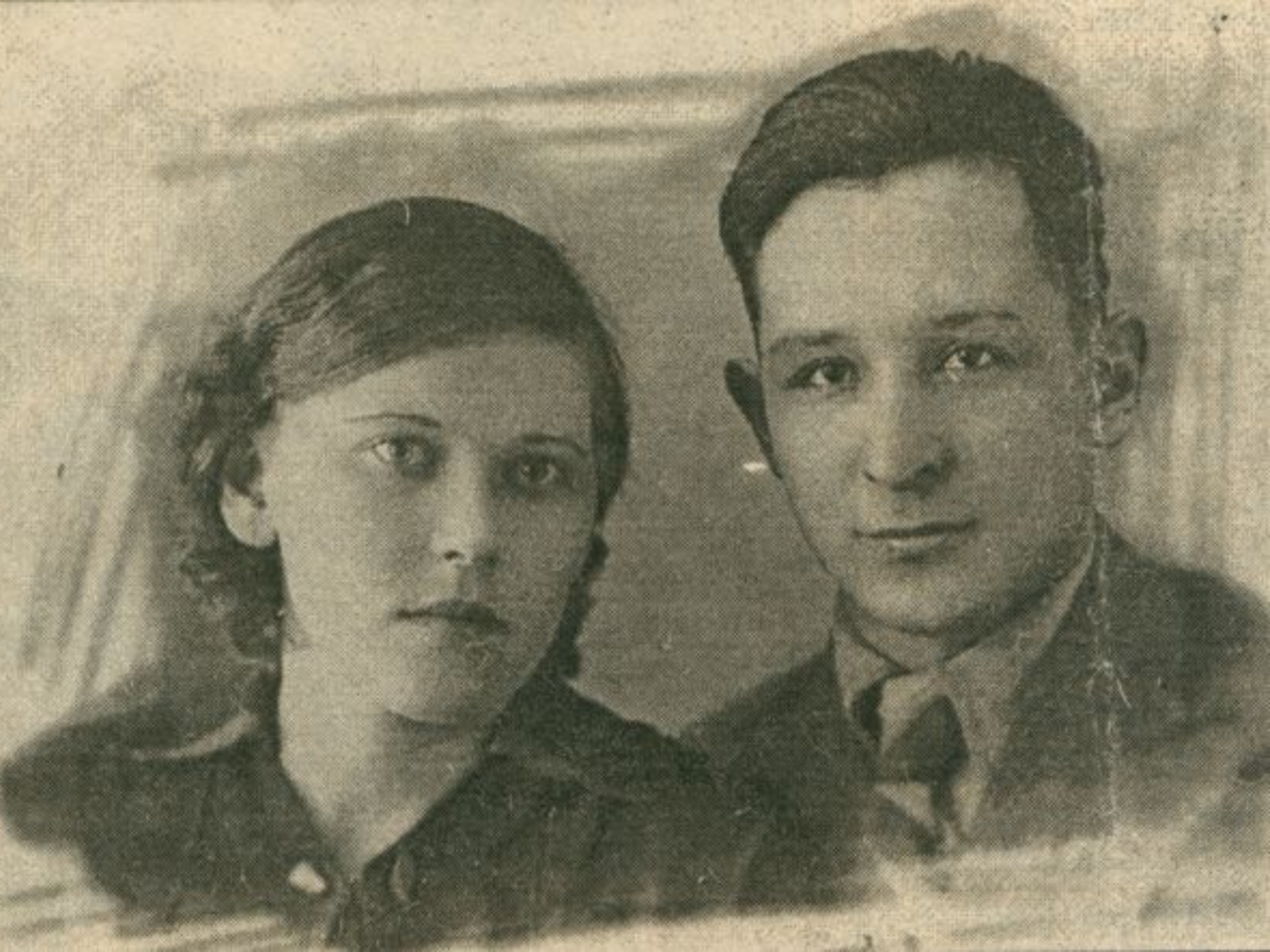

Николай Оплеснин
погиб 19 марта 1942 года
при подготовке к боевой операции по прорыву блокады г. Ленинграда.

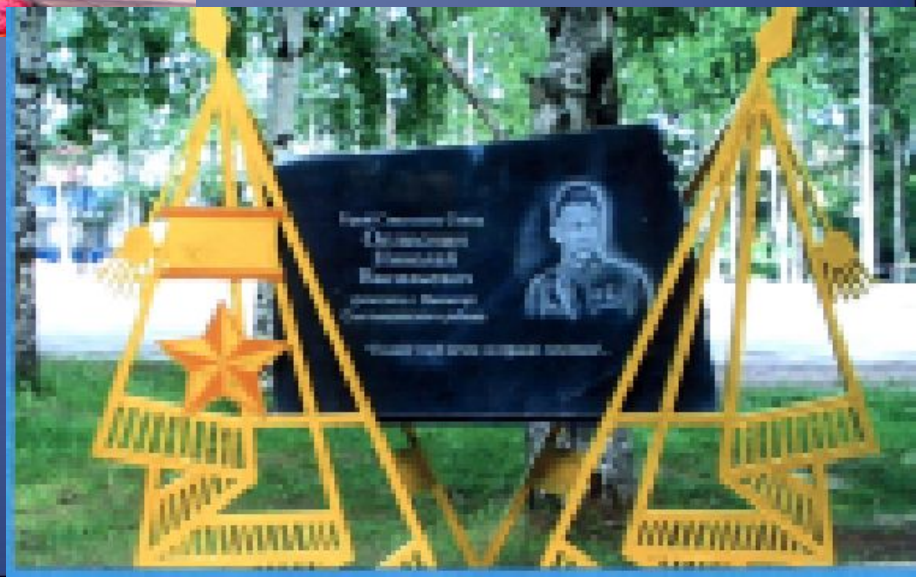

ТЕХНИКУМ
ОПЛЕСНИН
НИКОЛАЙ
ВАСИЛЬЕВИЧ
12.12.1914-19.03.1942

МИНИСТЕРСТВО ОБРАЗОВАНИЯ РЕСПУБЛИКИ КОМИ
ГОСУДАРСТВЕННОЕ ПРОФЕССИОНАЛЬНОЕ ОБРАЗОВАТЕЛЬНОЕ УЧРЕЖДЕНИЕ
«КОМИ РЕСПУБЛИКАНСКИЙ АГРОПРОМЫШЛЕННЫЙ ТЕХНИКУМ»
12.12.1914-19.03.1942

МИНИСТЕРСТВО ОБРАЗОВАНИЯ РЕСПУБЛИКИ КОМИ
ГОСУДАРСТВЕННОЕ ПРОФЕССИОНАЛЬНОЕ ОБРАЗОВАТЕЛЬНОЕ УЧРЕЖДЕНИЕ
«КОМИ РЕСПУБЛИКАНСКИЙ АГРОПРОМЫШЛЕННЫЙ ТЕХНИКУМ»
ОПЛЕСНИН
НИКОЛАЙ ВАСИЛЬЕВИЧ
12.12.1914-19.03.1942

Н. В. ОПЛЕСНИН
ГЕРОЙ СОВЕТСКОГО СОЮЗА
27 декабря 1941 года
Указом Президиума
Верховного Совета СССР
младшему лейтенанту
Н.В. Оплеснину
было присвоено звание
Героя Советского Союза
УШЛИ НА ФРОНТ ИЗ ВЫЛЬГОРТА
Из Сыктывдинского района на фронт ушли 5682 человек, погибли в боях 3362 человека.
Из села Выльгорт были призваны 817 человек. В числе первых ушли на фронт и не вернулись:
1. Ватаманов Иван Андреевич
2. Денисов Василий Степанович
3. Денисов Иван Степанович
4. Жижев Иван Иванович
5. Жижев Владимир Николаевич
6. Жаков Михаил Степанович
7. Костин Василий Иванович
8. Мальцев Степан Михайлович
Подвиг Виталия Денисова.
Виталий Денисов отправился защищать Родину в возрасте 17-и лет. Он с честью выполнил военную присягу. О подвиге В. Денисова писала газета "Сын Отечества" в статье "Автоматчики и танк неразделимы"
В этом бою В. Денисов был "глазами танка". Снежная полона и дым делали танк слепым. И Виталий пошел впереди танка, время от времени указывая водителю подозрительные объекты или цель, которую надо было поразить. За этот подвиг В. Денисов был посмертно награжден орденом Отечественной войны 1 степени.

Слава вам, храбрые, слава бесстрашные!
Вечную славу поет вам народ.
Доблестно жившие, смерть сокрушившие,
Память о вас никогда не умрет.
ГЕРОИ СОВЕТСКОГО СОЮЗА-НАШИ ЗЕМЛЯКИ
ФРОНТОВИКИ - ВЫПУСКНИКИ ТЕХНИКУМА
Н. В. ОПЛЕСНИН
ГЕРОЙ СОВЕТСКОГО СОЮЗА

ГЕРОИ СОВЕТСКОГО СОЮЗА-НАШИ ЗЕМЛЯКИ

ВСЕГО
НИЧЕГО

НИКОЛАЙ ОПЛЕСНИН

ГЕРОЙ
СОВЕТСКОГО СОЮЗА
НИКОЛАЙ ОПЛЕСНИН

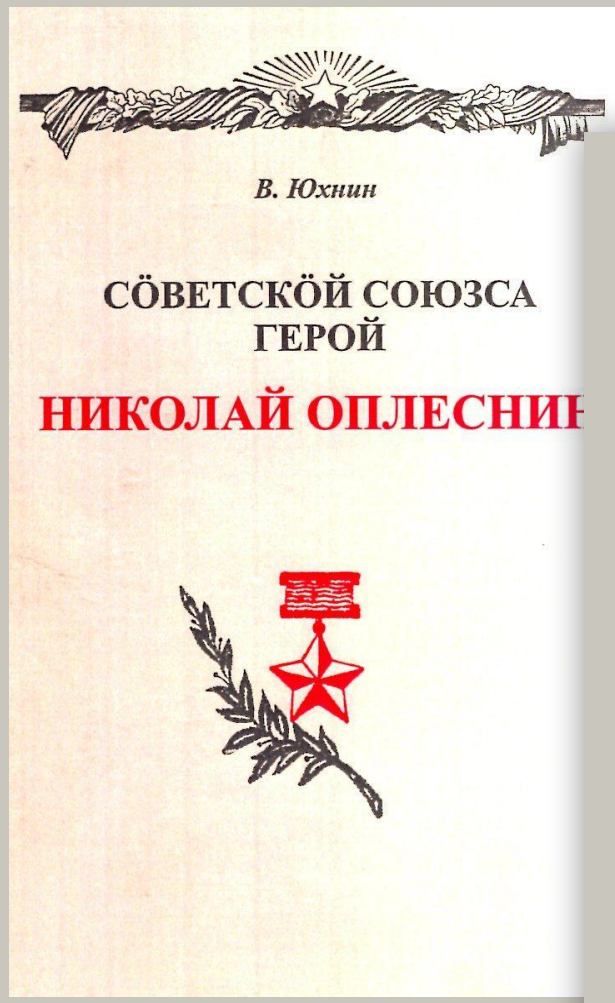
В. Юхнин
СОВЕТСКОЙ СОЮЗСА
ГЕРОЙ
НИКОЛАЙ ОПЛЕСНИН

В. Юхнин
ГЕРОЙ СОВЕТСКОГО СОЮЗА
НИКОЛАЙ ОПЛЕСНИН
ООО «Издательство «Кола»
Сыктывкар
2015

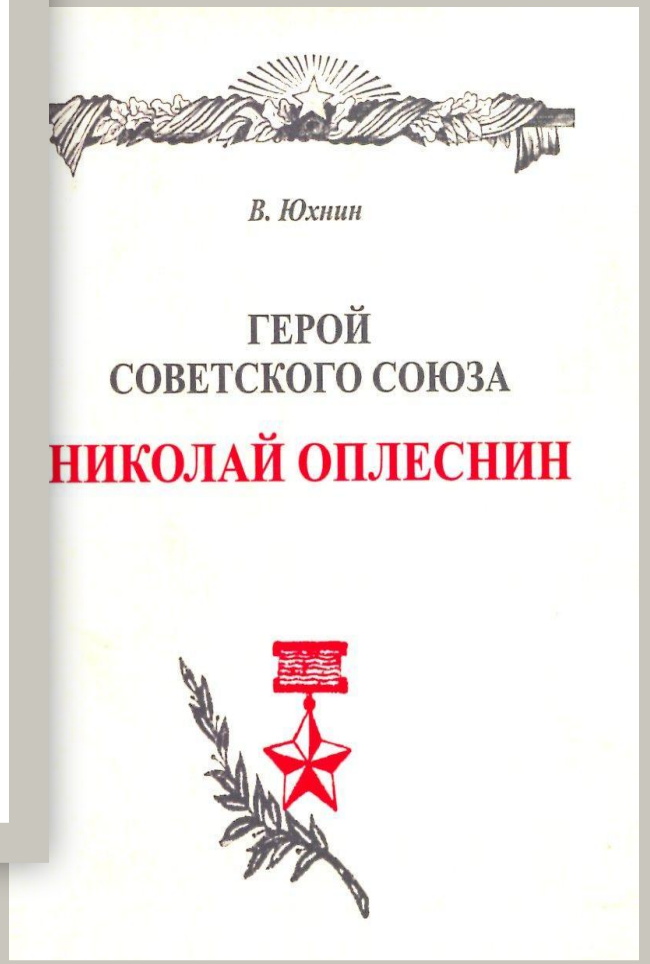
В. Юхнин
ГЕРОЙ
СОВЕТСКОГО СОЮЗА
НИКОЛАЙ ОПЛЕСНИН

Помним,
гордимся,
чтим !

Библиография:

1.Александров А.Н. и др. Коми АССР в годы Великой Отечественной войны. Сыктывкар: Коми книжное издательство, 1982 г.- 240 с.
2.Артемов В.В. История Отечества: С древнейших времен до наших дней: учебник. М.: Издательский центр «Академия», 2019 г.-360 с.
3.Копытин В.Н. 60 лет Великой Победы. Сыктывкар: Коми книжное издательство, 2005. – 256 с.
4.Юхнин В.В. Герой Советского Союза Николай Васильевич Оплеснин - Сыктывкар : ООО «Издательство «Кола», 2015.