



ГОРОДСКОЙ ОКРУГ ОРЕХОВО-ЗУЕВО

Стандарт организации работы общеобразовательной школы



**МУНИЦИПАЛЬНОЕ
ОБЩЕОБРАЗОВАТЕЛЬНОЕ
УЧРЕЖДЕНИЕ СРЕДНЯЯ
ОБЩЕОБРАЗОВАТЕЛЬНАЯ ШКОЛА № 17**

САМООЦЕНКА БЛАГОУСТРОЙСТВА УЧАСТКА. ВНЕШНИЙ ВИД ЗДАНИЯ.



ЗАЩИТНЫЕ ПОЛОСЫ И ИЗГОРОДИ ИЗ КУСТАРНИКОВ ВДОЛЬ ОГРАЖДЕНИЯ



ЭСТЕТИЧЕСКАЯ ЗОНА ТЕРРИТОРИИ.



ФИЗКУЛЬТУРНО-СПОРТИВНАЯ ЗОНА



УЧЕБНО-ОПЫТНЫЙ УЧАСТОК

ЗОНА ОТДЫХА (ПЛОЩАДКИ ДЛЯ ТИХОГО ОТДЫХА)

ИГРОВАЯ ЗОНА (МАЛЫЕ АРХИТЕКТУРНЫЕ ФОРМЫ)

ЗОНА ДЛЯ ПРОВЕДЕНИЯ ЗАНЯТИЙ ПО ПРОФИЛАКТИКЕ ДТП

ХОЗЯЙСТВЕННАЯ ЗОНА (ОТДЕЛЬНЫЙ ВЪЕЗД, ВХОД)

***ИНДИВИДУАЛЬНЫЕ ОСОБЕННОСТИ БЛАГОУСТРОЙСТВА
ПРИШКОЛЬНОГО УЧАСТКА (ТЕРРИТОРИИ)***

**ПОДЪЕЗДЫ ДЛЯ СПЕЦТРАНСПОРТА,
ВОЗМОЖНОСТЬ ОБЪЕЗДА ВОКРУГ ЗДАНИЯ.
СОСТОЯНИЕ ДОРОЖЕК, ПЛОЩАДОК, ПРОЕЗДОВ (ТВЕРДЫЕ, МОЩЁНЫЕ).**



СОСТОЯНИЕ ПРИШКОЛЬНОЙ ТЕРРИТОРИИ И ЕЁ ИСПОЛЬЗОВАНИЕ В ОСЕННЕ-ЗИМНИЙ ПЕРИОД



ВНУТРЕННЕЕ ПРОСТРАНСТВО ЗДАНИЯ



**СООТВЕТСТВИЕ ТРЕБОВАНИЯМ
ОПТИМАЛЬНОЙ
ОРГАНИЗАЦИИ УЧЕБНОЙ СРЕДЫ**



ВНЕШНИЙ ВИД УЧАСТНИКОВ ОБРАЗОВАТЕЛЬНОГО ПРОЦЕССА (ШКОЛЬНАЯ ФОРМА ДЛЯ ОБУЧАЮЩИХСЯ)



УЮТ



ВОСПИТАТЕЛЬНАЯ СРЕДА



РАСПИСАНИЕ ЗАНЯТИЙ



ВЕСТИБЮЛЬНАЯ ГРУППА

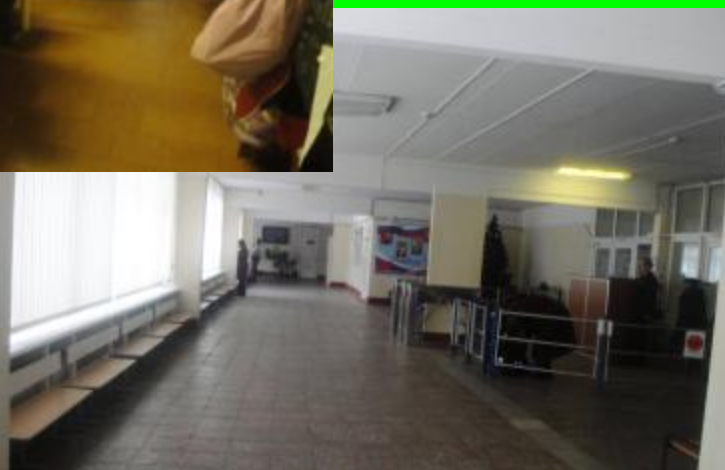

РЕКРЕАЦИОННЫЕ ПОМЕЩЕНИЯ



ХОЛЛ, КОРИДОР



БИБЛИОТЕКА



МЕДИЦИНСКИЙ БЛОК



КУХОННЫЙ БЛОК



СТОЛОВАЯ, БУФЕТ



УЧЕБНО-СПОРТИВНАЯ ЗОНА



УЧЕБНАЯ ГРУППА ПОМЕЩЕНИЙ



ГРУППА НАЧАЛЬНЫХ КЛАССОВ



УНИВЕРСАЛЬНЫЕ ПОМЕЩЕНИЯ ДЛЯ ГРУПП ПРОДЛЁННОГО ДНЯ

ЗРИТЕЛЬНЫЙ ЗАЛ, АКТОВЫЙ ЗАЛ



***МЕТОДИЧЕСКИЙ КАБИНЕТ
С УЧИТЕЛЬСКОЙ
И ЗОНОЙ ОТДЫХА***

***ЗИМНИЙ САД,
УГОЛОК ЖИВОЙ ПРИРОДЫ***

ЭЛЕКТРОННЫЕ ДНЕВНИКИ. ЭЛЕКТРОННЫЕ ЖУРНАЛЫ.



Школьная карта

ПОМЕЩЕНИЯ ДЛЯ ПСИХОЛОГИЧЕСКОЙ РАЗГРУЗКИ. КАБИНЕТ ПСИХОЛОГА.



МЕСТА ЛИЧНОЙ ГИГИЕНЫ



ОТОПЛЕНИЕ, ВЕНТИЛЯЦИЯ, КОНДИЦИОНИРОВАНИЕ.



***ДОСТУПНОСТЬ ДЛЯ ОБУЧАЮЩИХСЯ С ОГРАНИЧЕННЫМИ ВОЗМОЖНОСТЯМИ
ЗДОРОВЬЯ.***

ТЕМПЕРАТУРА ВОЗДУХА, ВЛАЖНОСТЬ. ИНСОЛЯЦИЯ, СОЛНЦЕЗАЩИТА И ОРИЕНТАЦИЯ ПО СТОРОНАМ СВЕТА.



ЭЛЕКТРИЧЕСКИЕ МАГНИТНЫЕ ПОЛЯ (ЭЛЕКТРООБОРУДОВАНИЕ, ЭЛЕКТРОТЕХНИЧЕСКИЕ И СЛАБОТОЧНЫЕ УСТРОЙСТВА).



КАНАЛИЗАЦИЯ И ВОДОСНАБЖЕНИЕ. ОРГАНИЗАЦИЯ ПИТЬЕВОГО РЕЖИМА.



ЕСТЕСТВЕННОЕ, ИСКУССТВЕННОЕ И СОВМЕЩЕННОЕ ОСВЕЩЕНИЕ



УЧЕНИЧЕСКАЯ МЕБЕЛЬ



СОВРЕМЕННЫЕ ФОРМЫ ОРГАНИЗАЦИИ ОБРАЗОВАТЕЛЬНОГО ПРОЦЕССА



***УЧЕБНИКИ С ЭЛЕКТРОННЫМИ ПРИЛОЖЕНИЯМИ, ДОСТУП К ЭЛЕКТРОННО-
ОБРАЗОВАТЕЛЬНЫМ РЕСУРСАМ***



АРМ УЧИТЕЛЯ, УЧЕНИКА, АДМИНИСТРАЦИИ

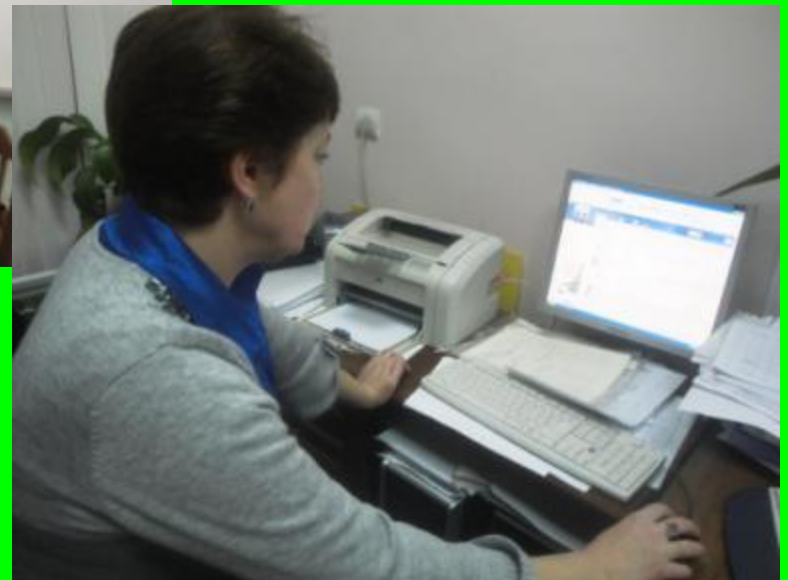

КУЛЬТУРА ДЕЛОПРОИЗВОДСТВА, ВЕДЕНИЕ ЭЛЕКТРОННОГО ДОКУМЕНТООБОРОТА

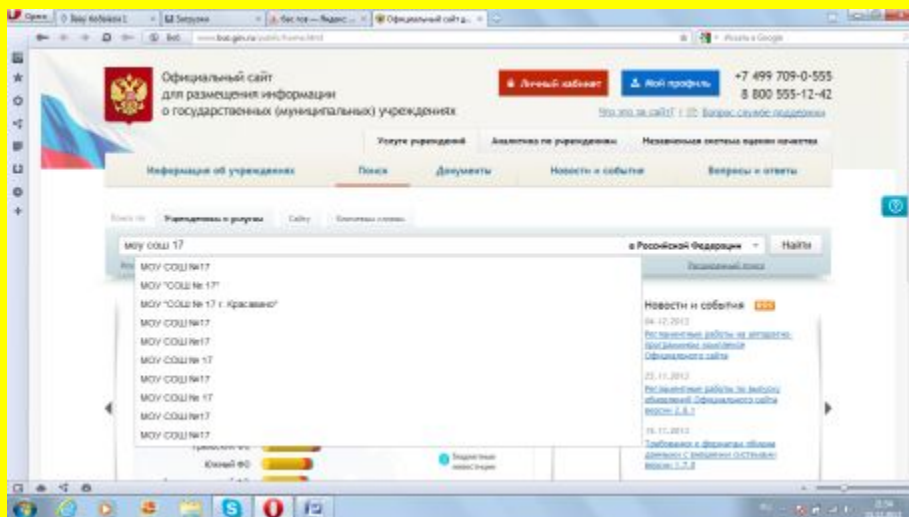

СИСТЕМА КОНТРОЛЯ УПРАВЛЕНИЯ ДОСТУПОМ



АВТОМАТИЧЕСКАЯ ОХРАННО-ПОЖАРНАЯ СИГНАЛИЗАЦИЯ С ВЫВОДОМ СИГНАЛА НА ПУЛЬТ ПОЖАРНОЙ ОХРАНЫ ПО РАДИОКАНАЛУ.



СИСТЕМА ОПОВЕЩЕНИЯ И УПРАВЛЕНИЯ ЭВАКУАЦИЕЙ.



***ОХРАНА ОБЪЕКТА ОБРАЗОВАНИЯ ЗА СЧЁТ СРЕДСТВ БЮДЖЕТА
МУНИЦИПАЛЬНОГО ОБРАЗОВАНИЯ, ОБРАЗОВАТЕЛЬНОЙ ОРГАНИЗАЦИИ,
ВНЕБЮДЖЕТНЫЕ ИСТОЧНИКИ (НО НЕ СРЕДСТВА РОДИТЕЛЕЙ) –
ОТСУТСТВУЕТ.
ОХРАНА ОСУЩЕСТВЛЯЕТСЯ ВАХТЕРОМ ЗА СЧЕТ ПОЖЕРТВОВАНИЯ
РОДИТЕЛЕЙ.***

ОХРАНА ТРУДА В ОБРАЗОВАТЕЛЬНОМ ПРОЦЕССЕ