Дифтерия. Менингококковая инфекция.

Выполнила: Маршинина А.В. 30 гр. 5 леч.ф.

Дифтерия.

Дифтерия - острая инфекционная болезнь, вызываемая токсигенными коринебактериями дифтерии (Corynebacterium diphtheriae), характеризующаяся воспалительными изменениями слизистых или кожи с образованием фибринозных пленок и токсическими поражениями ряда органов, преимущественно сердечно-сосудистой и нервной систем. Местом локализации воспаления служат слизистые рото-, носоглотки и верхних дыхательных путей, реже - слизистые конъюнктивы, половых органов, кожные покровы, раневые поверхности.

Дифтерия.

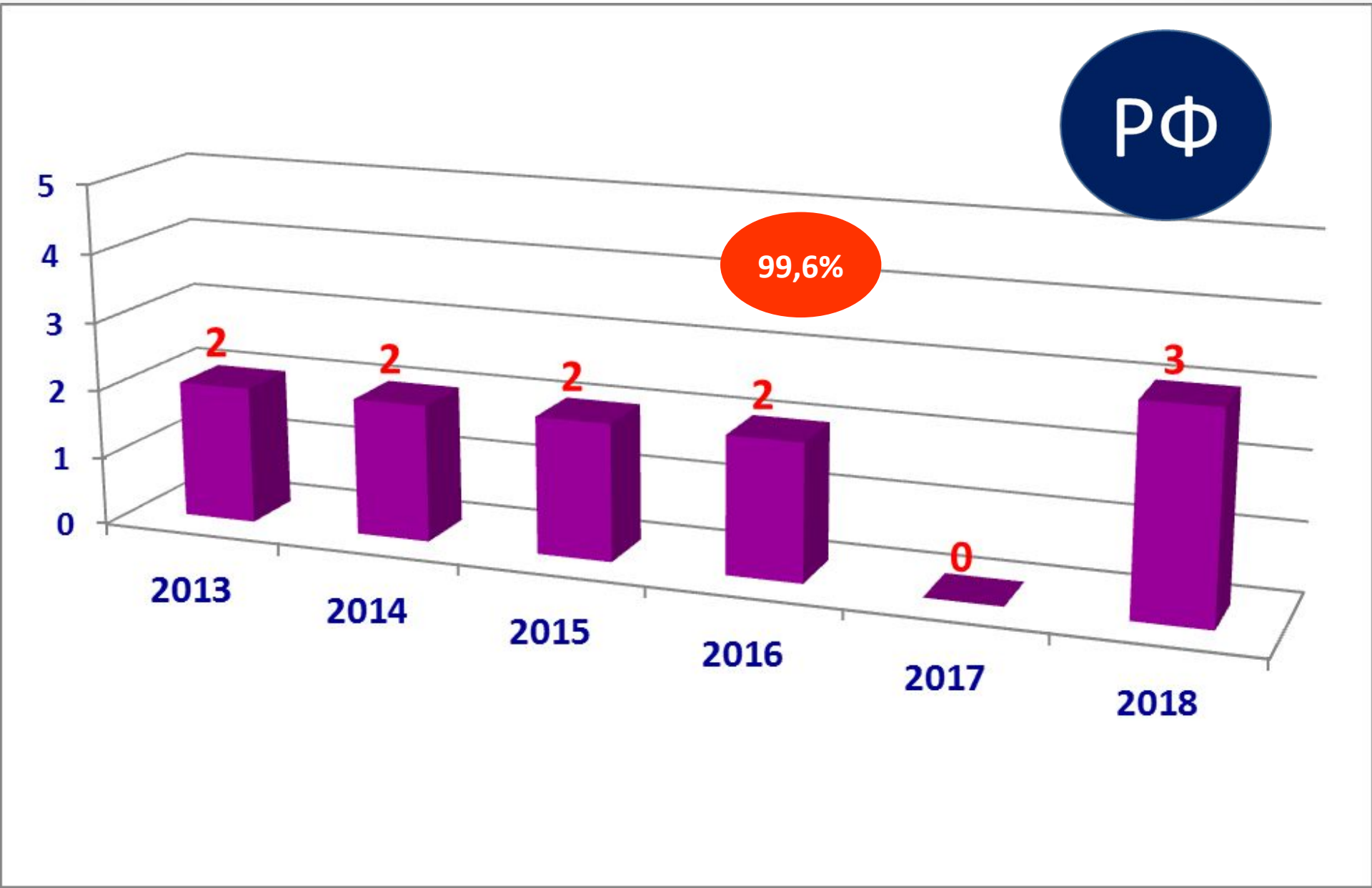

Дифтерия.

2017-2018гг.

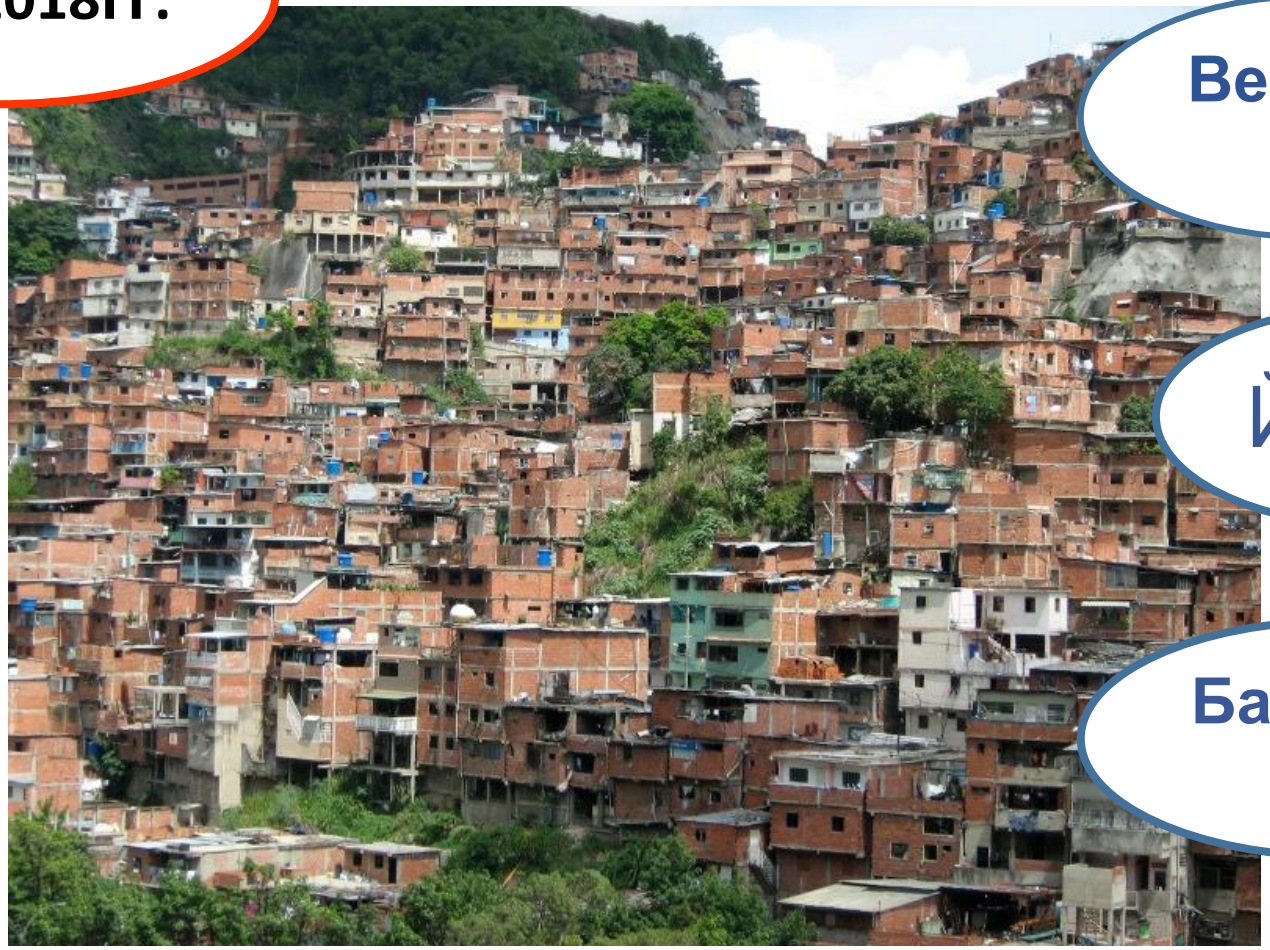

Венесуе ла

Йемен

Бангладе ш

Дифтерия.

Дифтерия.

1. Биохимическая идентификация.
2. Токсигенность.
3. Контроль качества.

Дифтерия.

2

4

6

Д

С

К

П

Н.і.

Нер В

Менингококковая инфекция.

Менингококковая инфекция — антропонозное заболевание, передающееся воздушнокапельным путем и протекающее в виде бактерионосительства, назофарингита, менингококкемии и гнойного менингита, реже - с поражением других органов и систем.

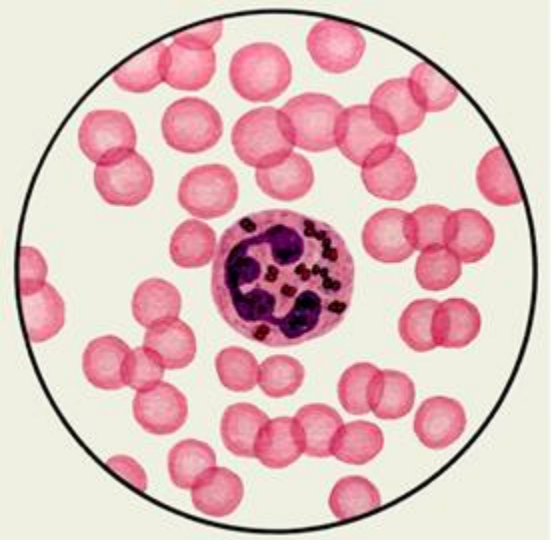

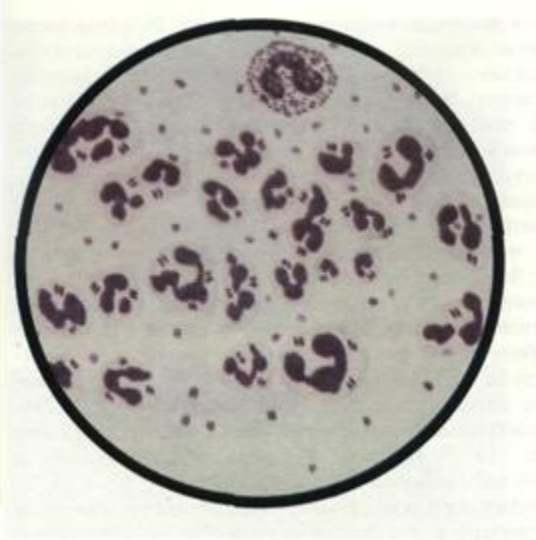

Менингококковая инфекция.

МЕНИНГИТНЫЙ ПОЯС

географический регион – через всю Африку от Сенегала до Эфиопии

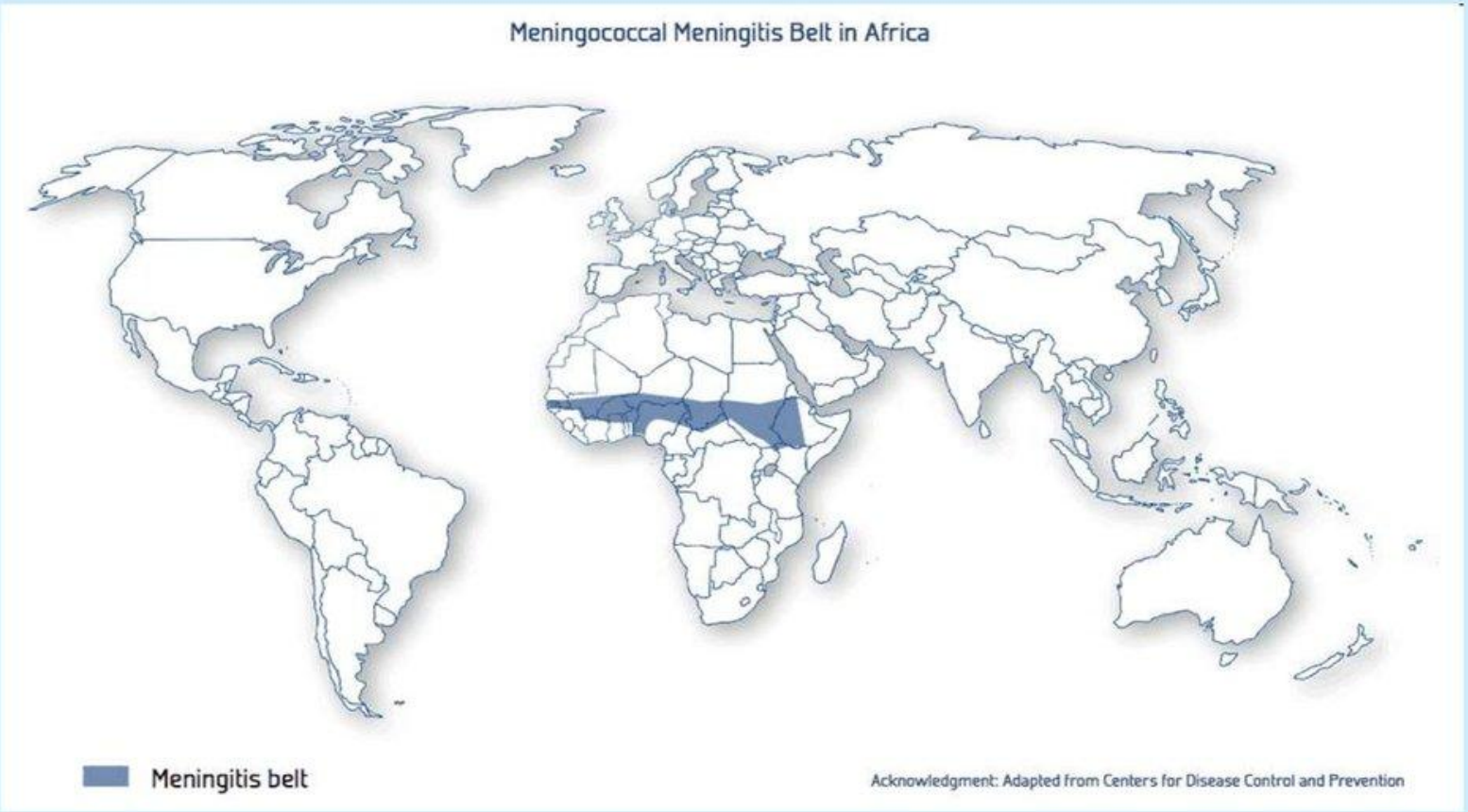

Менингококковая инфекция.

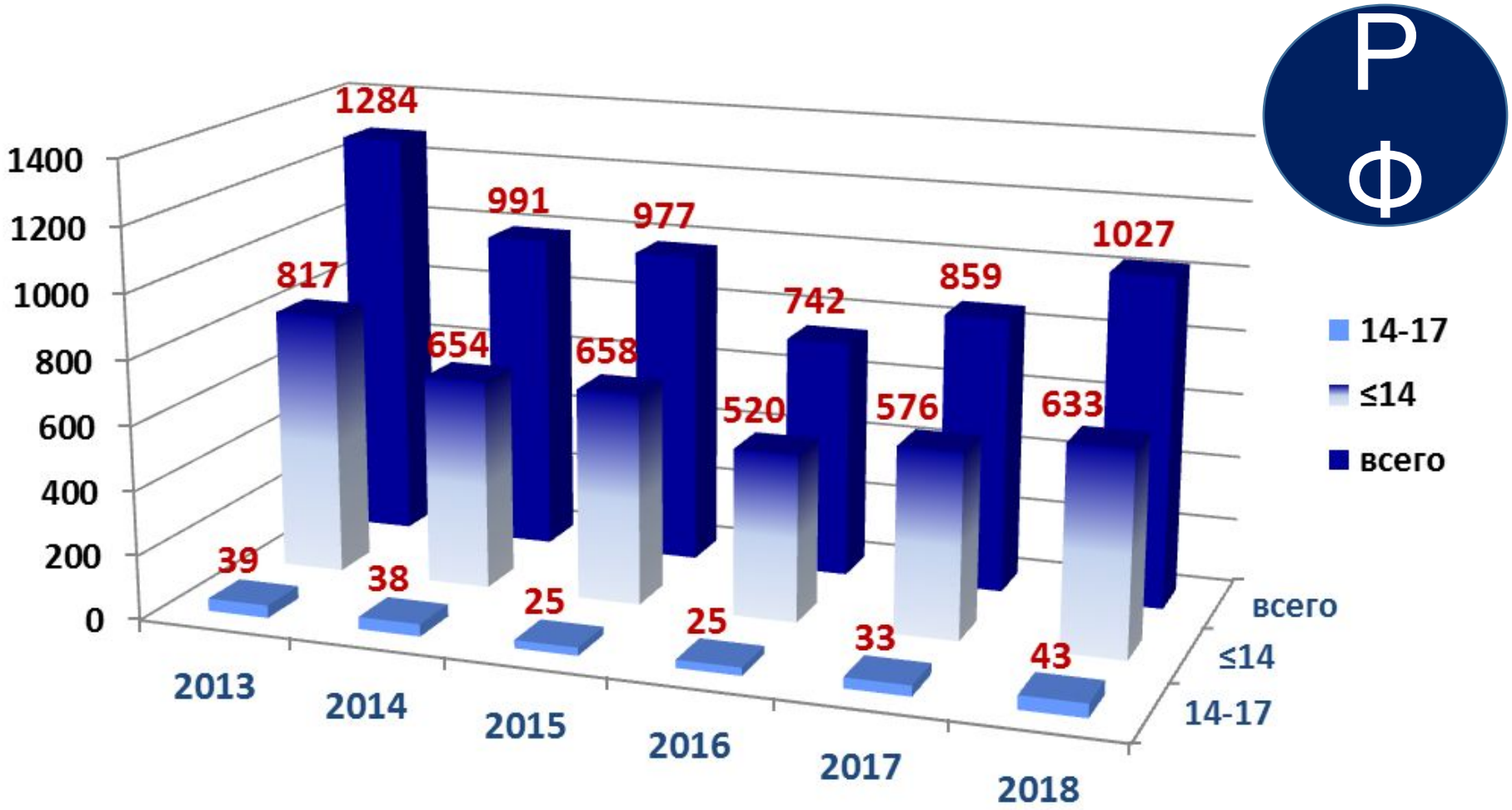

Менингококковая инфекция.

ОШИБКА !

1.Отсутсвие настороженности.
2.Недооценка менингеальный симптомов.
3.Нетипичное течение.
4.Отсроченное проведение люмбальной пункции.

Менингококковая инфекция.

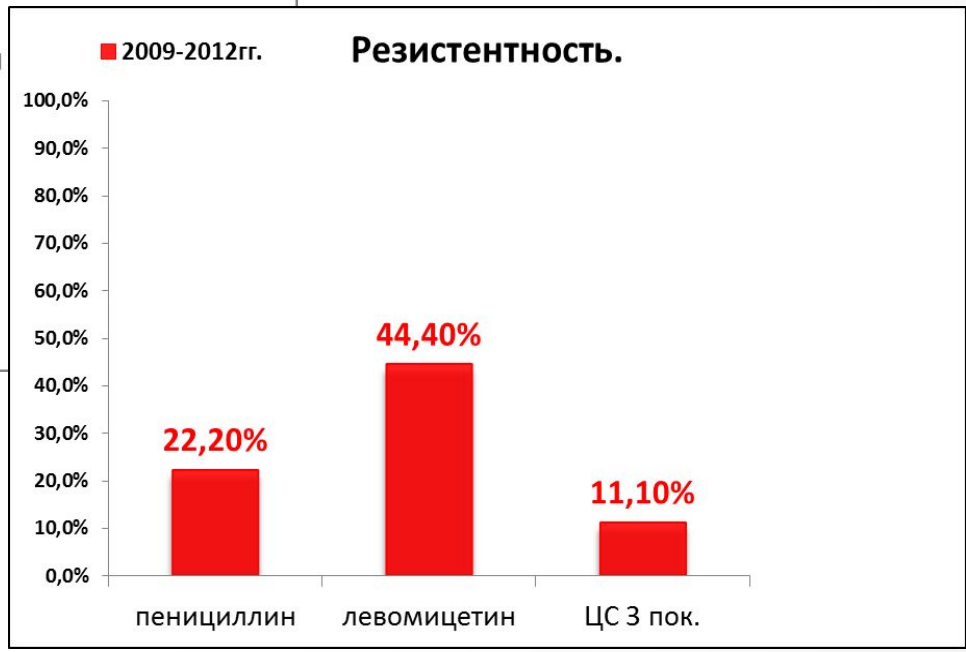

Менингококковая инфекция.

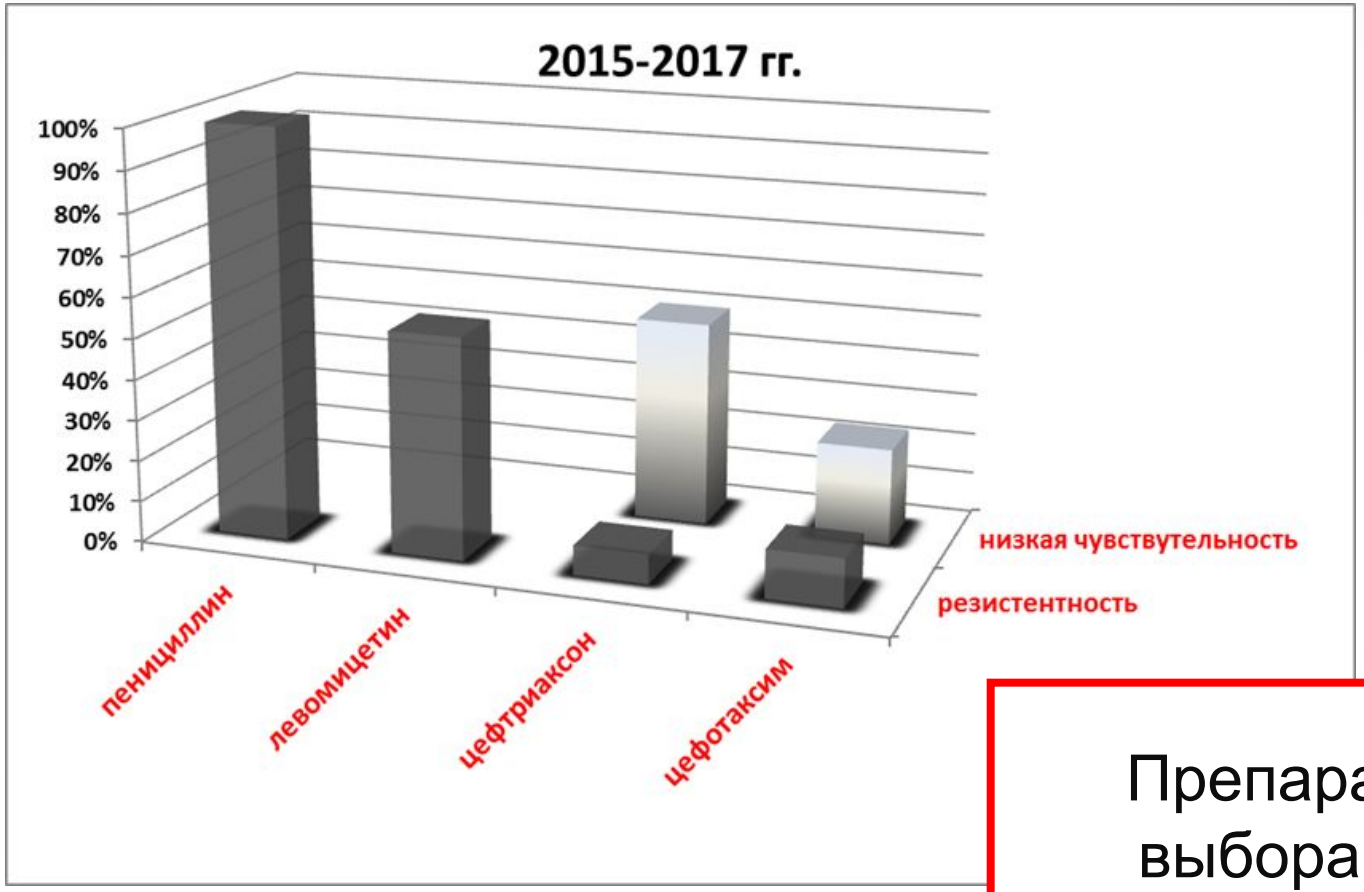

Препараты выбора на сегодняшний день: **<u>Цефалоспорины 3 поколения.</u>**

Менингококковая инфекция.

Менингококковая инфекция.
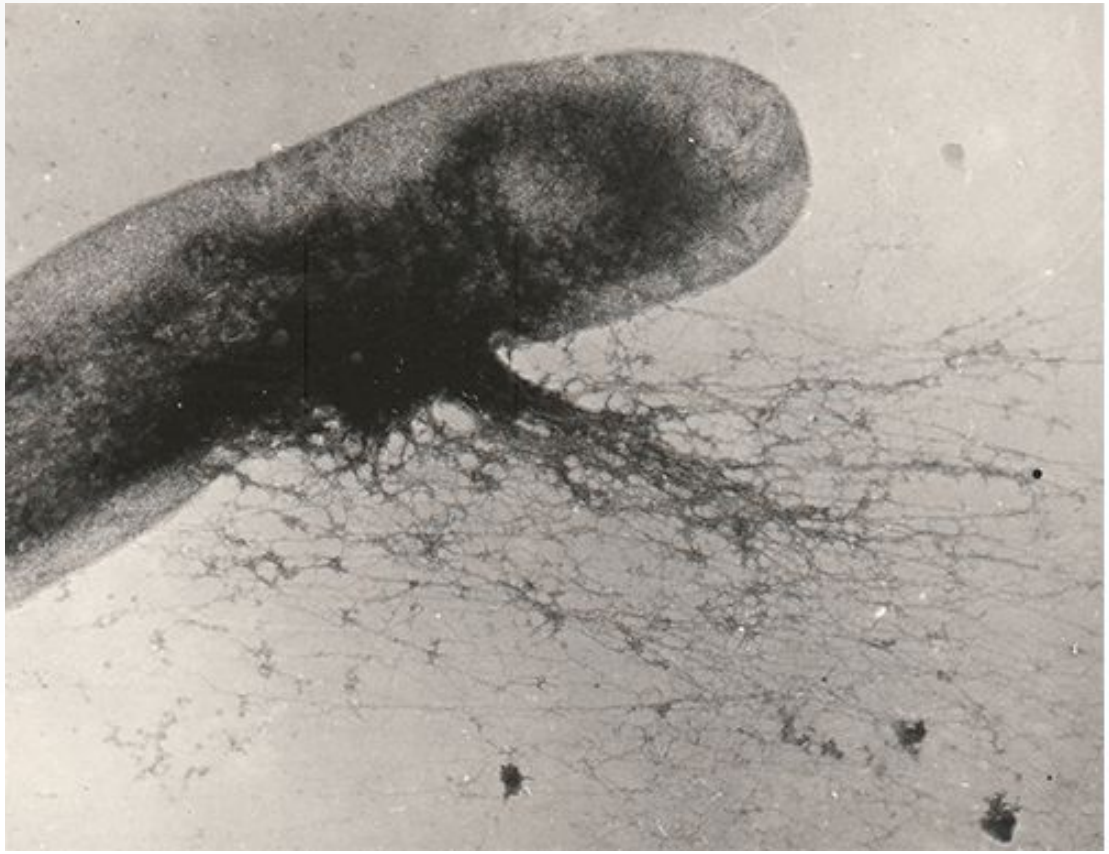
Менингококковая инфекция.