МГРИ | РОССИЙСКИЙ ГОСУДАРСТВЕННЫЙ ГЕОЛОГОРАЗВЕДОЧНЫЙ УНИВЕРСИТЕТ ИМЕНИ СЕРГО ОРДЖОНИКИДЗЕ

ФЕДЕРАЛЬНОЕ ГОСУДАРСТВЕННОЕ БЮДЖЕТНОЕ ОБРАЗОВАТЕЛЬНОЕ УЧРЕЖДЕНИЕ ВЫСШЕГО ОБРАЗОВАНИЯ

MENTE ET MALLEO

ГРФ

Отчет деятельности Студенческого совета Геологоразведочного факультета за весенний семестр 2019-2020 учебного года

Составлен заместителем председателя СС ГРФ
Канимбуе Л.С

Состав Студенческого совета ГРФ

Приступов Егор – председатель
Канимбуе Людмила – зам. председателя
Бадьянова Любовь
Вайтиева Юлия
Волкова Полина
Вяткина Елизавета
Данилова Анастасия
Завезион Анастасия
Мороз Ульяна
Морозова Анастасия
Прасолов Александр
Спиридонов Антон
Стрельников Михаил
Чамкина Александра
Чекмарева Анастасия
Юшин Кирилл

16 участников

Стажировка-практика в Египте

6 участников

Участие в 31-х Смирновских научных чтениях

THE FUND
AFTER THE NAME OF ACADEMICIAN
V.I. SMIRNOV

DIPLOMA

№ Б-59

The Fund after the name of Academician V.I. Smirnov rewards in student of MGRI Kanimbue Lyudmila

the present Diploma for successes in stadying and research activities

Protocol № 212
of the Meeting of the Council of Founder dated December, 26, 2019

Chairman of the Fund V.I. Starostin

Scientific Secretary A.L. Dergachev

ФОНД
ИМЕНИ АКАДЕМИКА
В.И. СМИРНОВА

ДИПЛОМ

№ Б-59

Фонд имени академика В.И. Смирнова награждает студентс МГРИ Канимбуе Людмила салет

настоящим дипломом за успехи в учебной и научно-исследовательской деятельности.

Протокол № 212
заседания Совета учредителей
26 декабря

Председатель Фонда

Ученый секретарь

3 диплома

Участие в научных конференциях

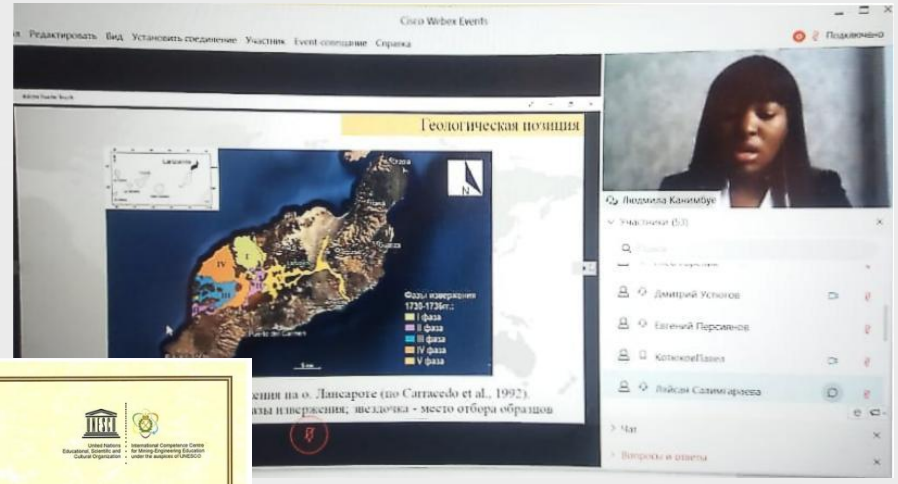

ЦНИГРИ

ДИПЛОМ
за лучший доклад

награждается **Бадьянова Любовь Владимировна** за выступление на I Молодежной научно-образовательной конференции **«Минерально-сырьевая база алмазов, благородных и цветных металлов — от прогноза к добыче»**

доклад: Бадьянова Л. В., Игнатов П. А. (МГРИ-РГГРУ)
Особенности гипергенных минералов зоны окисления кварцевых жил Урупского района Карачаево-Черкесской республики (Северный Кавказ)

Научный руководитель А.И. Иванов

19–21 февраля 2020 г.
МОСКВА, ФГБУ «ЦНИГРИ»

МИНИСТЕРСТВО НАУКИ И ВЫСШЕГО ОБРАЗОВАНИЯ РОССИЙСКОЙ ФЕДЕРАЦИИ
САНКТ-ПЕТЕРБУРГСКИЙ ГОРНЫЙ УНИВЕРСИТЕТ

United Nations Educational, Scientific and Cultural Organization
International Competence Centre for Mining-Engineering Education under the auspices of UNESCO

ДИПЛОМ
ПОБЕДИТЕЛЯ

XVIII ВСЕРОССИЙСКОЙ КОНФЕРЕНЦИИ-КОНКУРСА СТУДЕНТОВ И АСПИРАНТОВ «АКТУАЛЬНЫЕ ПРОБЛЕМЫ НЕДРОПОЛЬЗОВАНИЯ»
15-17 апреля 2020 г.

награждается

Канимбуе Людмила Салет

Студент
РОССИЙСКИЙ ГОСУДАРСТВЕННЫЙ ГЕОЛОГОРАЗВЕДОЧНЫЙ УНИВЕРСИТЕТ ИМЕНИ СЕРГО ОРДЖОНИКИДЗЕ
за доклад
"Петрологические особенности пикробазальтовых лав на о. Лансароте, Канарские острова"
Секция "Геологическое картирование, поиски и разведка полезных ископаемых "
Подсекция «Поиск и разведка месторождений твердых полезных ископаемых, гидрогеология и инженерная геология, геофизика»

Ректор Санкт-Петербургского горного университета, Председатель Совета управляющих Центра ЮНЕСКО В.С. Литвиненко

Генеральный директор Центра ЮНЕСКО В.Г. Борзенков

Рег. № W18-2020/59

3 конференции

Участие в отборочном этапе Международного инженерного чемпионата «CASE-IN»

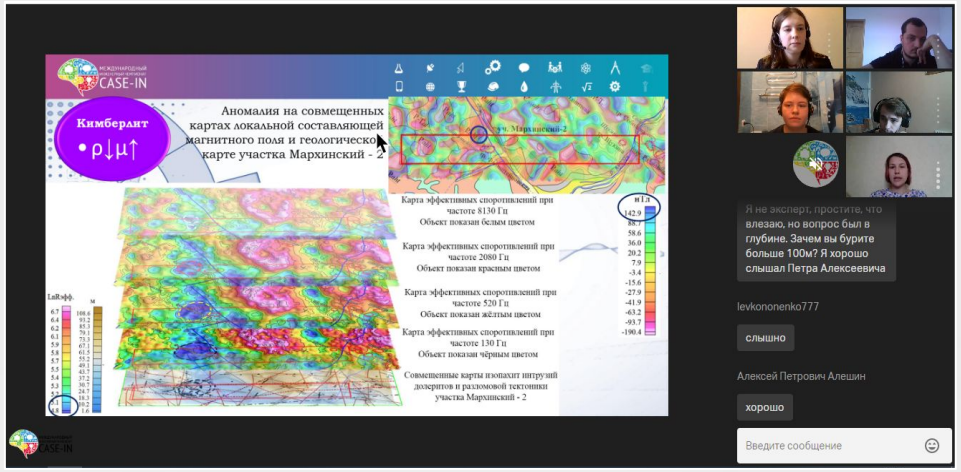

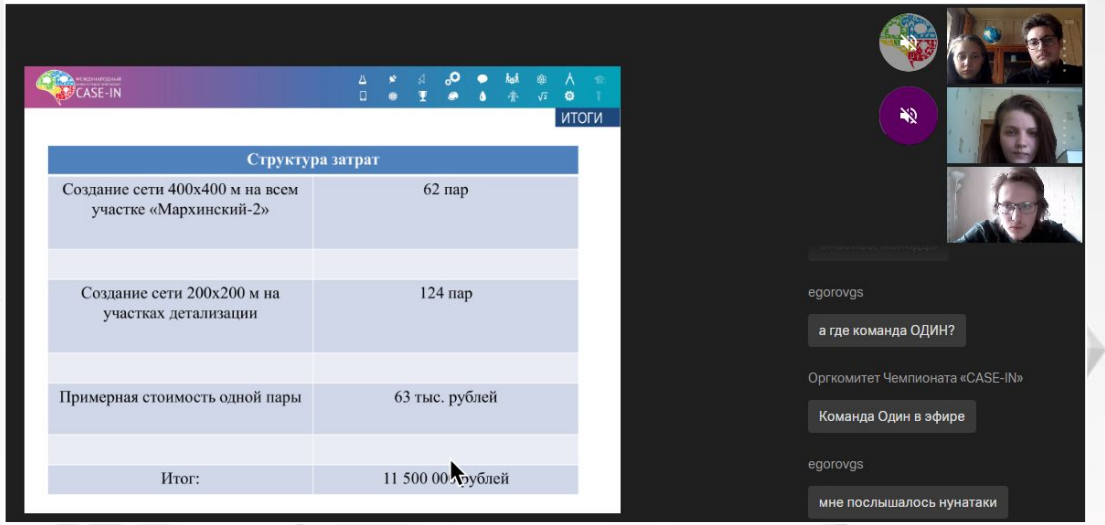

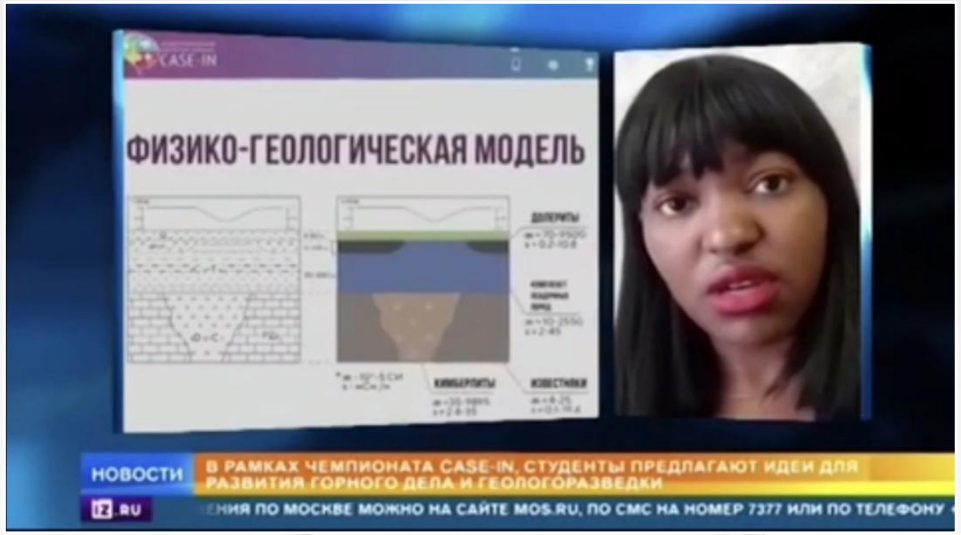

4 команды,
14 участников

Планы на следующий семестр

- Более активное вовлечение студентов факультета ГРФ в систему общественной, научной и спортивной деятельности университета , а также помощь в реализации их творческого, организационного, личностного и научного потенциала;
- Разработка и реализация собственных социально-значимых программ и поддержка студенческих инициатив;
- Более тесное взаимодействие с Центральным домом ученых.

Спасибо за внимание