

Нефробластома (Опухоль Вильмса)

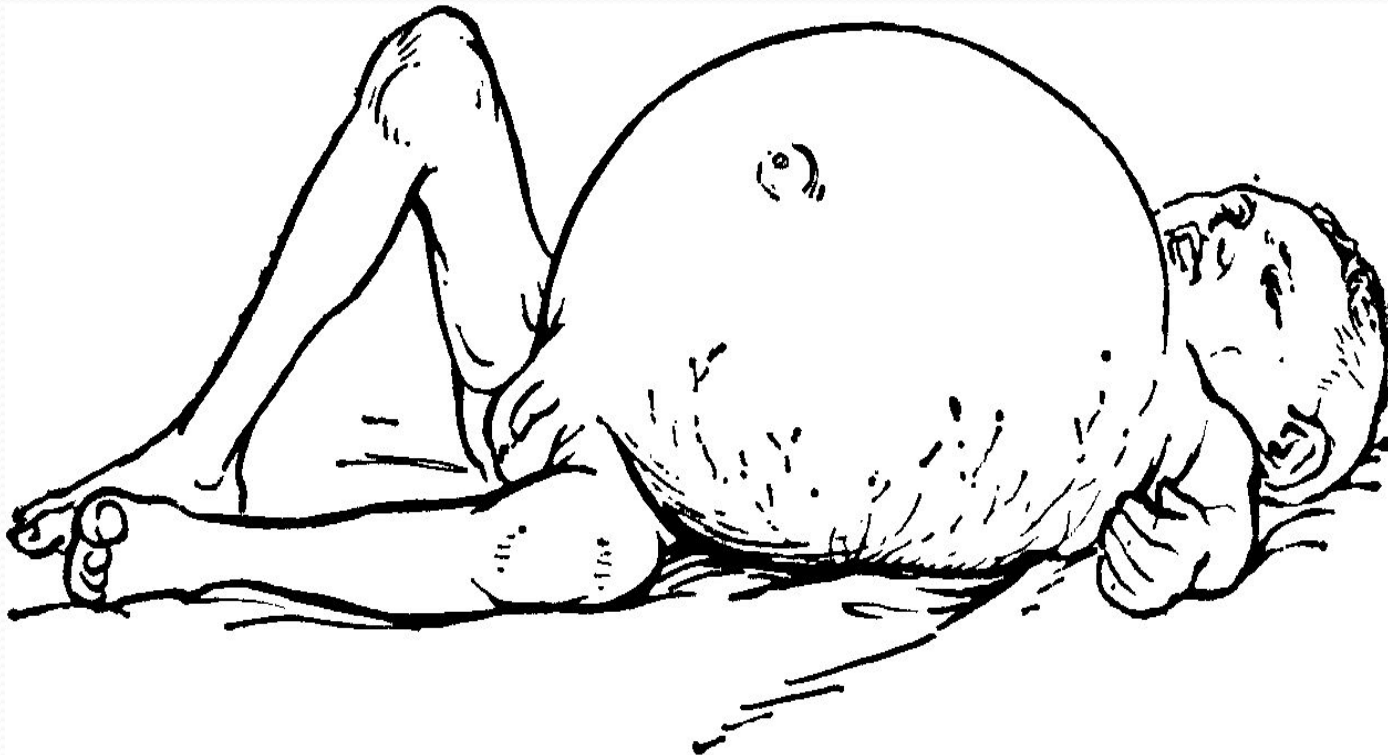

Нефробластома (Опухоль Вильмса)

- Эмбриональная злокачественная опухоль почки.
- Возникает в эмбриогенезе.



Эпидемиология

- Опухоль Вильмса составляет 1/3 всех эмбриональных опухолей у детей.
- Ежегодная заболеваемость составляет 7чел на 1 млн население.



Клиническая картина

- Присутствие в брюшной полости крупной бессимптомной опухоли.
- Острые боли в животе.
- Разрыв опухоли.



Стадия I Опухоль <7см, не выходит за пределы почки; пятилетняя выживаемость 95%

Стадия II Опухоль >7см, не выходит за пределы почки; пятилетняя выживаемость 88%

Стадия III Рак поражает крупные сосуды, надпочечники, 1 регионарный лимфоузел, не выходит за пределы фасции Герота; пятилетняя выживаемость 59%

Стадия IV Опухоль распространяется за пределы фасции Герота, поражает более 1 регионарного узла. Пятилетняя выживаемость 20%

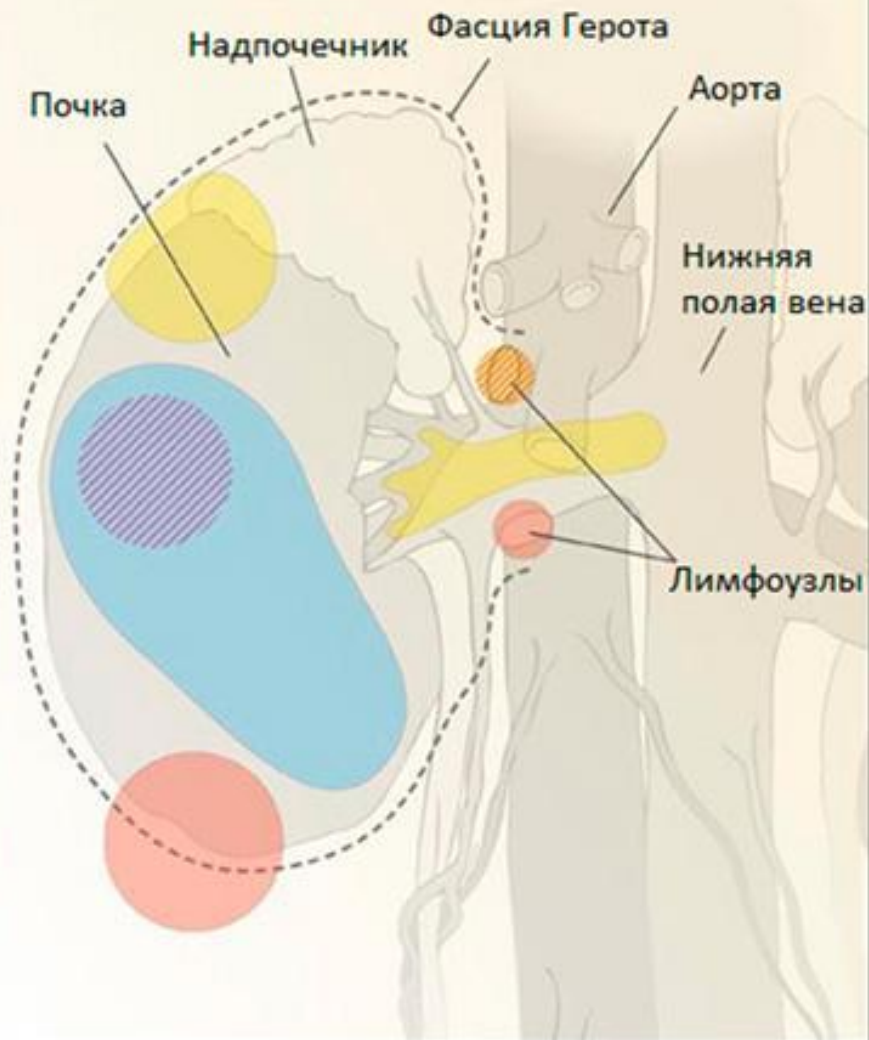



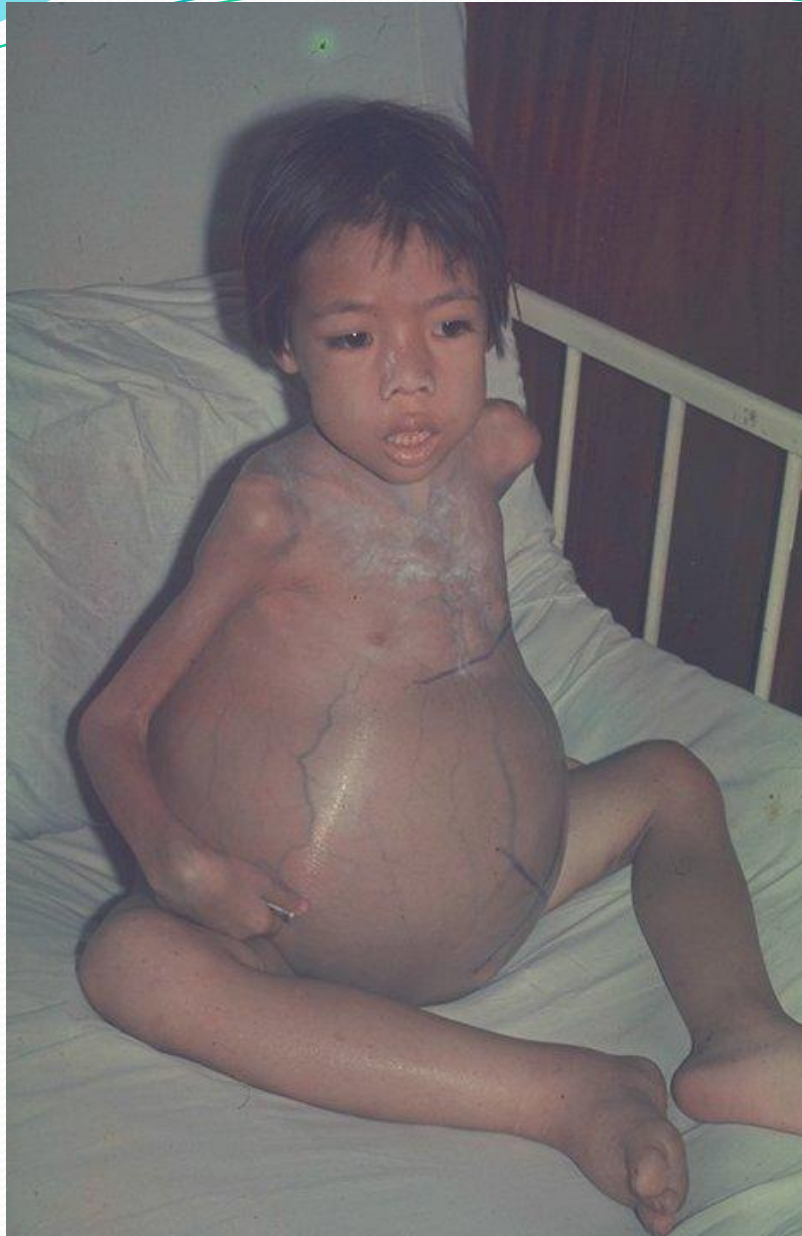



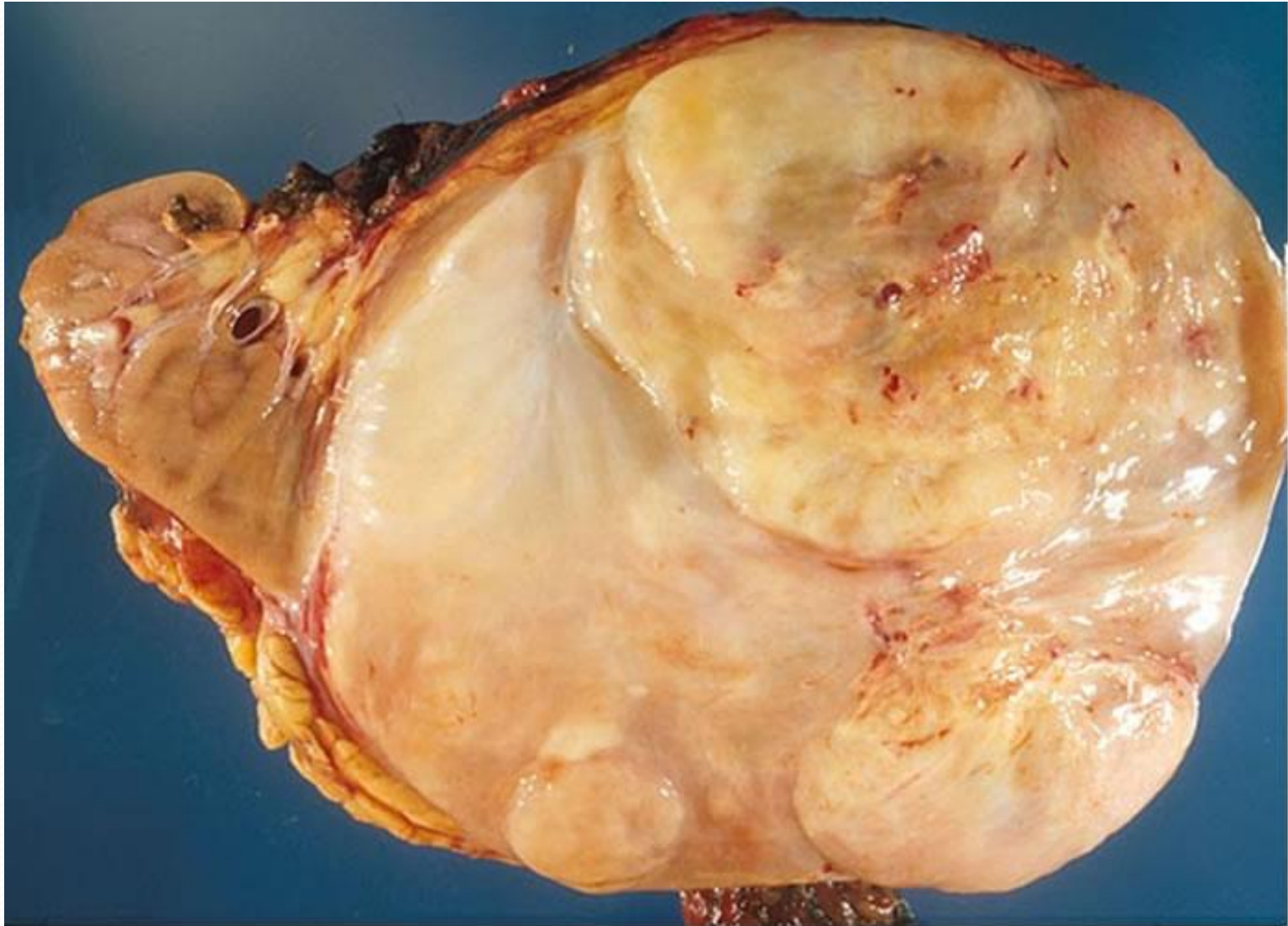

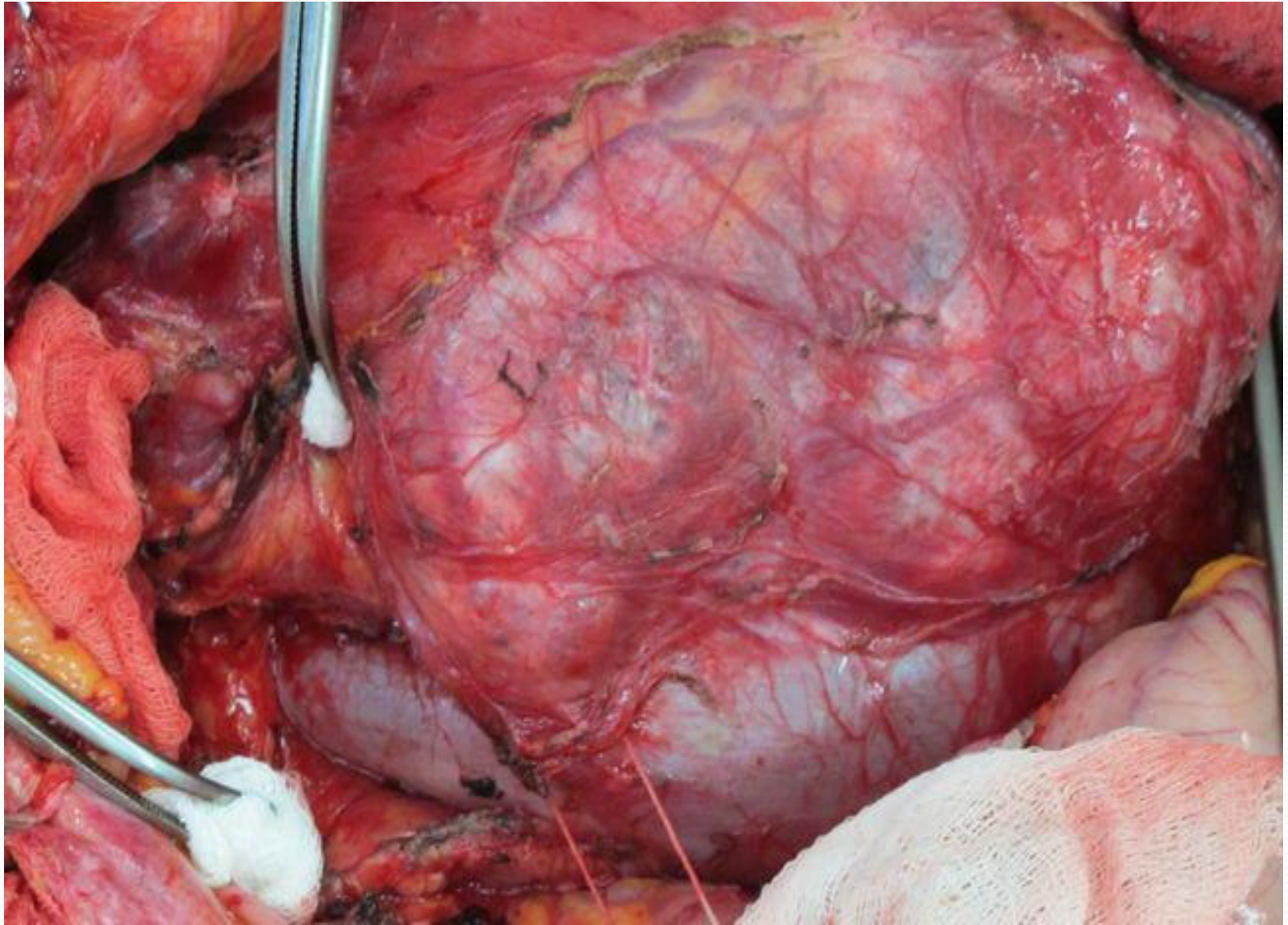

Методы Диагностики

- УЗИ
- РЕНТГЕН
- КТ
- МРТ

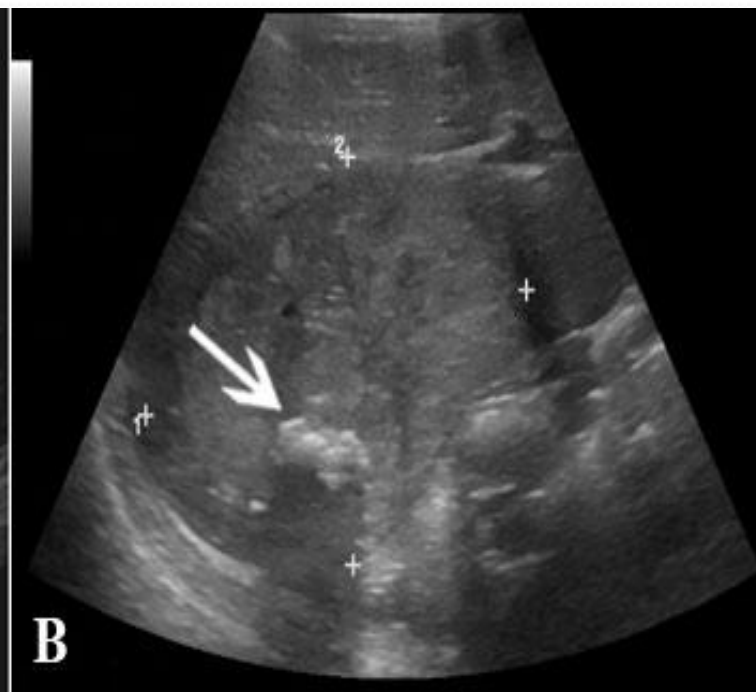
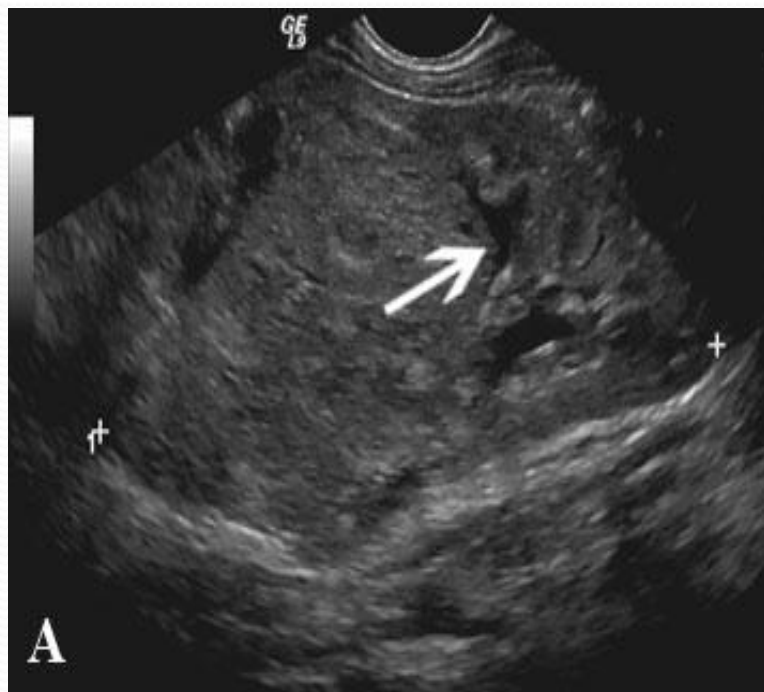



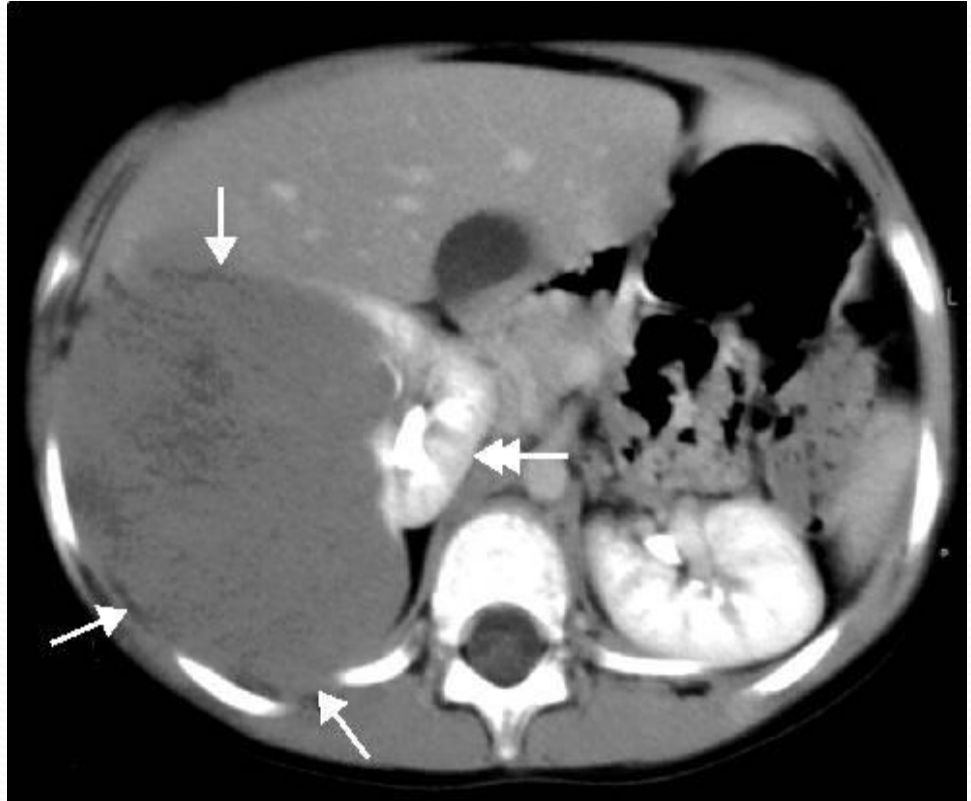
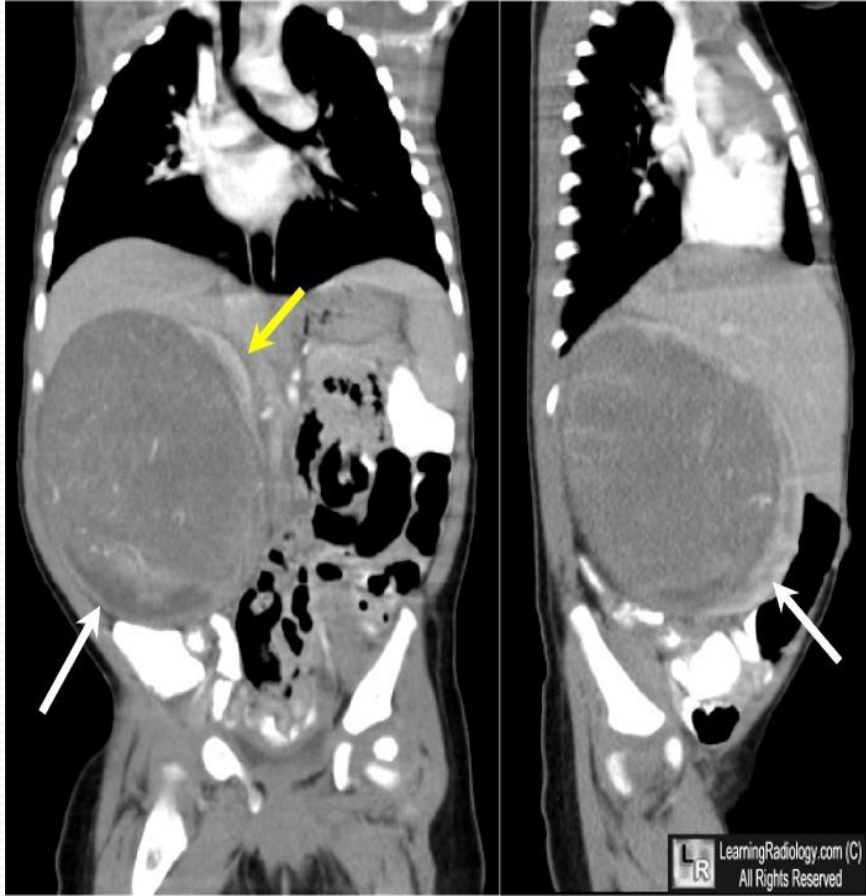

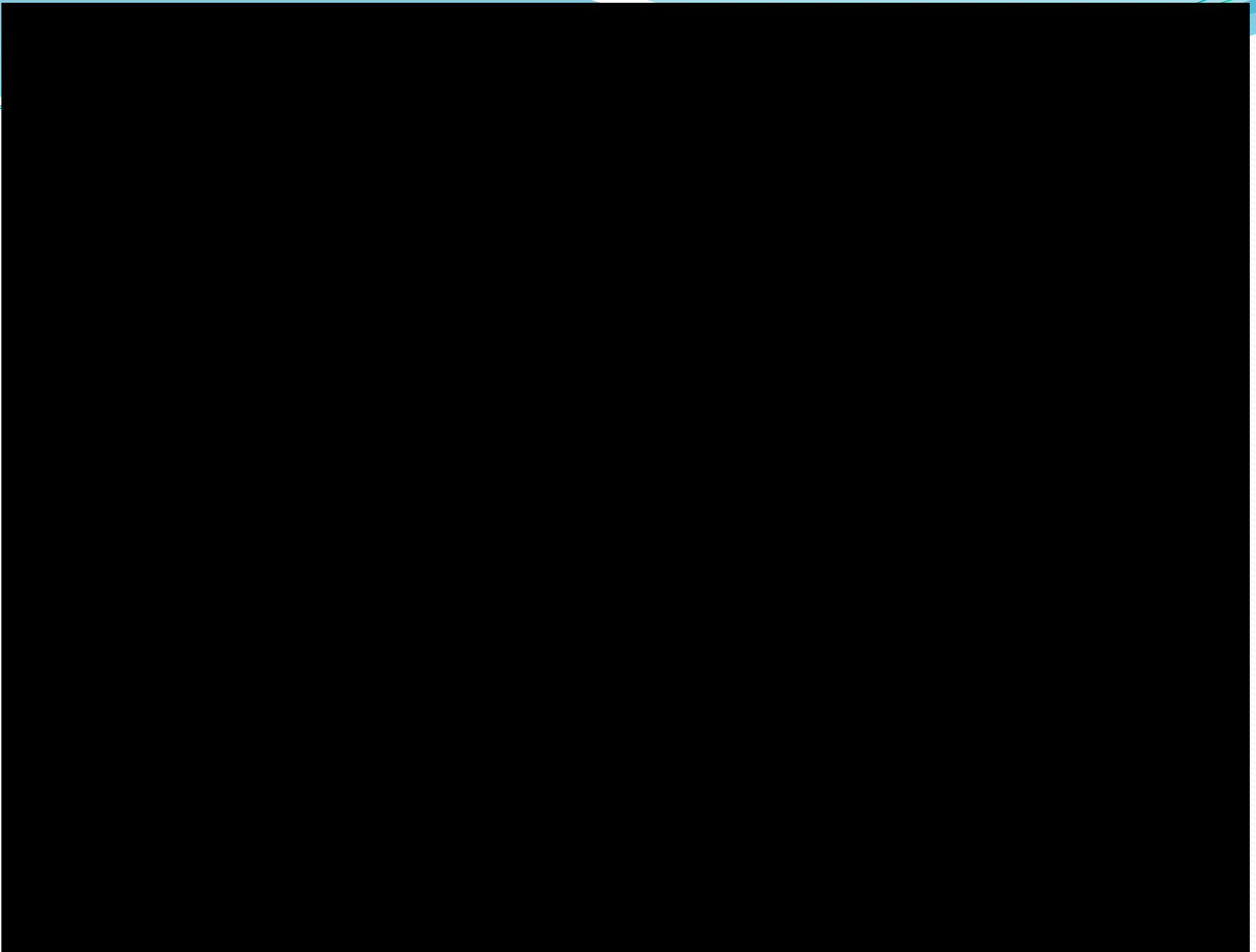

Спасибо за Внимание!

