Тема 8
ВОЗВЫШЕНИЕ МОСКОВСКОГО КНЯЖЕСТВА В XIV ВЕКЕ

Печать великого князя Дмитрия Ивановича Донского.

Политическая карта Восточной Европы к концу XIII в.

Москва Столицы княжеств
Клин Столицы уделов
Торжок Прочие города
БУРТАСЫ Народы
ПОДВИНЬЕ Исторические области
Схематическое направление заселения новгородцами севера Европы (с IX в.)
Совместные владения Швеции и Новгорода
Совместные владения Ростова и Новгорода
Совместные владения Владимира и Новгорода
ДЫШАЧЕЕ МОРЕ
МУРМАНСКИЙ БЕРЕГ
САМЫ (ЛОПАРИ)
ТРЕ (ТЕРСКИЙ БЕРЕГ)
СТУДЕНОЕ МОРЕ
п-ов Канин
ЗАПАДНАЯ СИБИРЬ
КАРЕЛЫ
ШВЕЦИИ ВЛАДЕНИЯ
ЗАОНЕЖЬЕ
ПОДВИНЬЕ
ЗАВОЛОЧЬЕ
МАЛАЯ ПЕРМЬ
ВЯТСКАЯ ЗЕМЛЯ
ВОТЯКИ (УДМУРТЫ)
ЧЕРЕМИСЫ (МАРИ)
ЧУВАШИ
БУРТАСЫ
БОЛГАРЫ
НОВГОРОДСКАЯ ЗЕМЛЯ
ПОМОСТЬЕ
БЕЛОЗЕРСКОЕ КНЯЖЕСТВО
РОСТОВСКОЕ КНЯЖЕСТВО
ЗЕМЛИ РОСТОВА И НОВГОРОДА
ВЕЛИКОЕ ВЛАДИМИРСКОЕ КН.
ГАЛИЦКОЕ КНЯЖ.
ВЕЛИКОЕ НИЖЕГОРОДСКОЕ КНЯЖЕСТВО
ВЕЛИКОЕ СМОЛЕНСКОЕ КНЯЖЕСТВО
ВЕЛИКОЕ МОСКОВСКОЕ КН.
ВЕЛИКОЕ ЛИТОВСКОЕ КНЯЖЕСТВО
РЯЗАНСКОЕ КНЯЖЕСТВО
ЗОЛОТАЯ ОРДА
ОРДА (ЭРЗЯ)
ОРДА (МОКША)
Иван-погост
Вихтуй
Усть-Емцы
Кеврола
Устьвага
Погост в Тойме
Погост на Моше
Волдунов погост
Тудоров погост
Олонецкий погост
Соль Вычегодская
Устюг
Ладога
Копорье
Белоозеро
Тесово
Новгород
Старая Русса
Яжелбицы
Порхов
Холм
Вышний Волочек
Вологда
Соль Галицкая
Чухлома
Галич
Вятка
Молога
Вежичи
Углич
Кашин
Ярославль
Кострома
Городец
Торжок
Кснятин
Тверь
Ростов
Переяславль
Старица
Клин
Юрьев
Суздаль
Стародуб
Ярополч
Нижний Новгород
Луки
Торопец
Ржева
Зубцов
Микулин
Волоколамск
Дмитров
Боголюбов
Владимир
Курмыш
Белый
Витебск
Звенигород
Москва
Можайск
Вязьма
Смоленск
Верея
Коломна
Борисов-Глебов
Гороховец
Муром
Арзамас
Биляр
Булгар
Дорогобуж
Орша
Мосальск
Калуга
Лопасня
Таруса
Темников
Сараклыч
Сара
Ельня
Воротынск
Переяславль-Рязанский
Рязань (старая)
Кадом
Мерченск
Перемышль
Козельск
Одоев
Пронск
Мохши
Белев
Брянск
Карачаев
Мценск
Новосиль
Елец
Стародуб
Трубчевск
Цифрами на карте обозначены княжества:
1 Ярославское, 2 Углицкое,
3 Великое княжество Тверское,
4 Дмитровское, 5 Стародубское,
6 Муромское, 7 Верховские княжества

Расширение территории Московского княжества в XIV в.

Даниил Александрович – младший сын Александра Невского, московский князь в 1263–1303 гг.

Портреты из Царского титулярника 1672 г.

В 1300 – 1360-х гг. Москва присоединила Коломну, Можайск, Переяславское, Дмитровское, Углицкое и Галицкое княжества.

Причины возвышения Москвы и создания единого государства.

Трактовки в исторической литературе:

1. Географо-экономическая.

- Москва находилась в центре Русской земли на пересечении торговых путей, она была удалена от основных районов ордынских набегов.
- Северо-Восточная Русь, в том числе Московское княжество в XIV–XV вв. переживали подъем сельского хозяйства в результате земледельческого освоения новых земель.

Крестьянская колонизация. Летописная миниатюра

2. Политическая.

- Выдающиеся организаторские способности московских князей.
- «Централизаторская» политика Орды, которая объективно способствовала объединению русских земель. Великое Владимирское княжение – готовый инструмент единовластия.
- Военно-политическое ослабление Орды. С 1357 г. в Орде началась «великая замятня».

3. Социальная.

- Мелкие землевладельцы ищут защиту от сильных и богатых в лице сильного государя.
- Численное расширение и экономическое усиление служилой прослойки – княжеских дворян. Начался процесс складывания поместного землевладения.

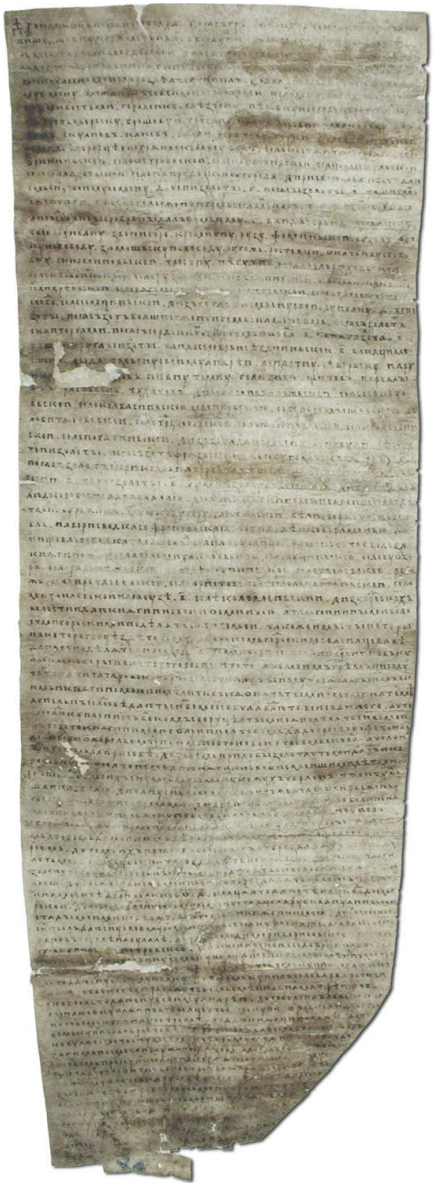

Духовная грамота Ивана Калиты

4. Религиозно-идеологическая.

- Превращение Москвы в центр русского православия
- Исламизация Орды в начале XIV в.

Мечеть хана Узбека.
Крым. Сохаб. Вт. четв. XIV в.

Успенский собор.
Москва. Кремль. 1326-1327 гг.

- Резкий идеологический (духовный) раскол между Русью и Ордой.

5. Этническая.

Древнерусский этнос исчез, его сменил новый молодой великорусский этнос.

Русские (как новый этнос) стали строить собственное государство.

Государство – политическая оболочка этноса.

Лев Николаевич Гумилев

Взаимоотношения Московского и Тверского княжеств.

Ярослав Ярославович, тверской князь в 1247–1271 гг., великий владимирский князь в 1264–1272 гг.

Гравюра XIX в.

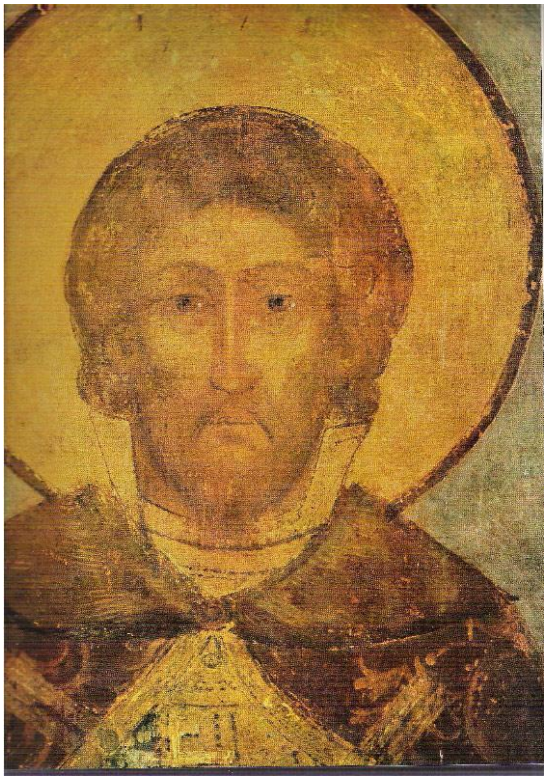

Михаил Ярославович, тверской князь в1282–1318 гг.

Иконописное изображение. Софийский собор. Вологда

Юрий Данилович, московский князь в 1303–1325 гг.

Гравюра XIX в.

1304 г. – рождение московских амбиций на лидерство, начало московско-тверского соперничества.

1304, 1305, 1307, 1308, 1311, 1317, 1318, 1321 гг. – вооруженные столкновения между Москвой и Тверью.

Ярлыком обладали:

1304–1318 гг. – тверской князь Михаил Ярославович Грозные Очи.

1317–1322 гг. – московский князь Юрий Данилович.

1322–1326 гг. – тверской князь Дмитрий Михайлович Грозные Очи.

1326–1327 – тверской князь Александр Михайлович.

с 1327 г. – Иван Калита.

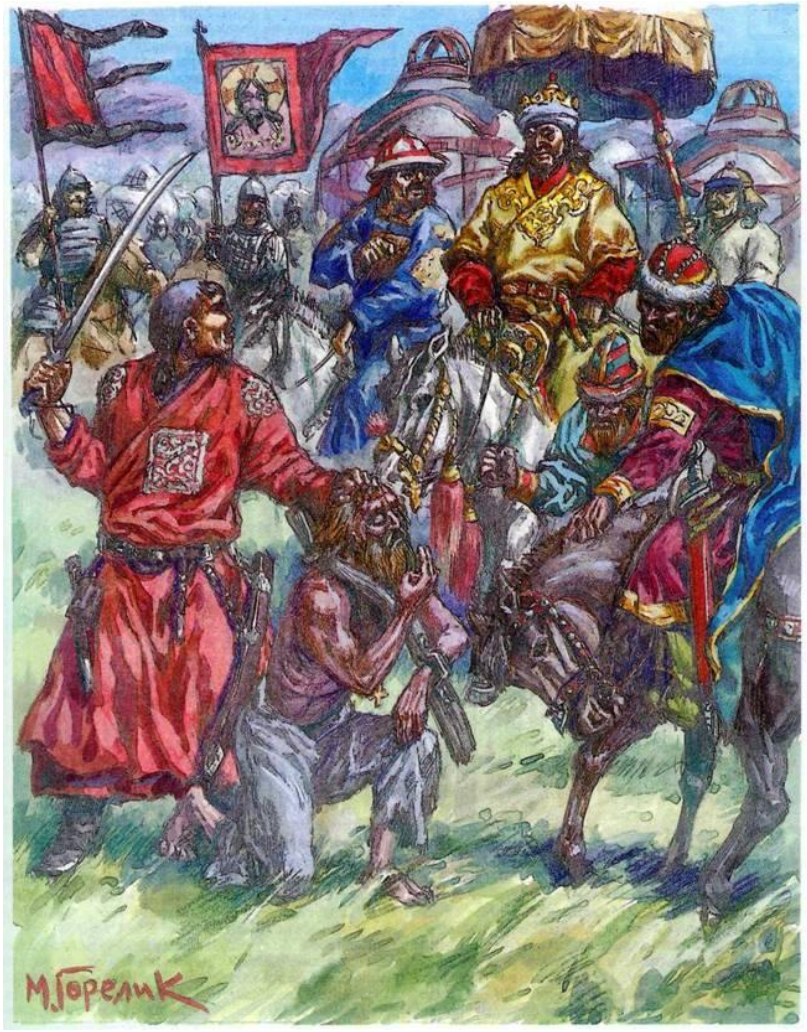

Горелик М.
Гибель Михаила Тверского в Орде в 1318 г.

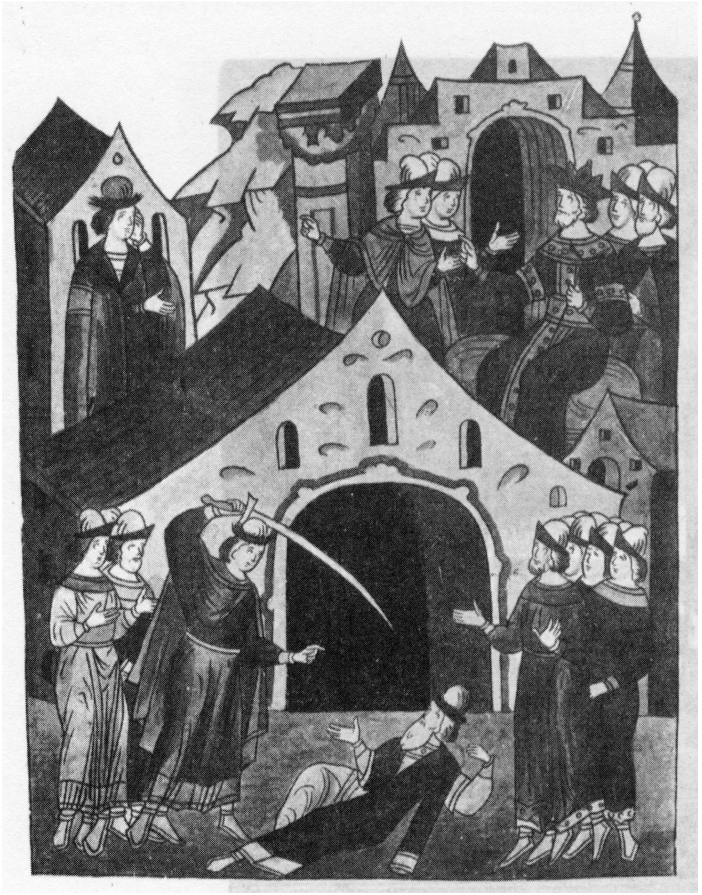

Тверской князь Дмитрий Грозные Очи убивает в Орде Юрия Даниловича. 1326 г.
Летописная миниатюра

Сожжение Твери москвичами и татарами в 1328 г.
Летописная миниатюра

Иван Данилович Калита, московский князь в 1325–1340 гг., великий владимирский князь в 1328/31–1340 гг.

Портрет из Царского титулярника 1672 г.

Печать Ивана Калиты

Получил право сбора дани со всей территории Северо-Восточной Руси.

Русские монеты. XIV в.

Великие владимирские и московские князья

Симеон Гордый (1340–1353)
Гравюра XIX в.

Иван Красный (1353–1359)
Царский титулярник 1672 г.

Внутренний вид Московского кремля в XIV в. Реконструкция

Факторы укрепления Москвы как лидера процесса объединения северо-восточных земель:

1. Москва стала осознавать только себя исключительной носительницей великокняжеской власти.

В 1327–1360 гг. ярлык на великое княжение проблем получали московские князья.

Васнецов А.М.
Кремль при Иване Калите

2. Москва превращается в церковный центр Руси.

- Ставка митрополита перемещается в Москву
- Церковь - экстерриториальный институт.
- Союз с церковью укреплял политические позиции Москвы.
- После исламизации Золотой Орды и лишения в 1342 г. ряда льгот православная церковь провозгласила идею борьбы с «неверными агарянами».
- В Московском Кремле началось каменное строительство.

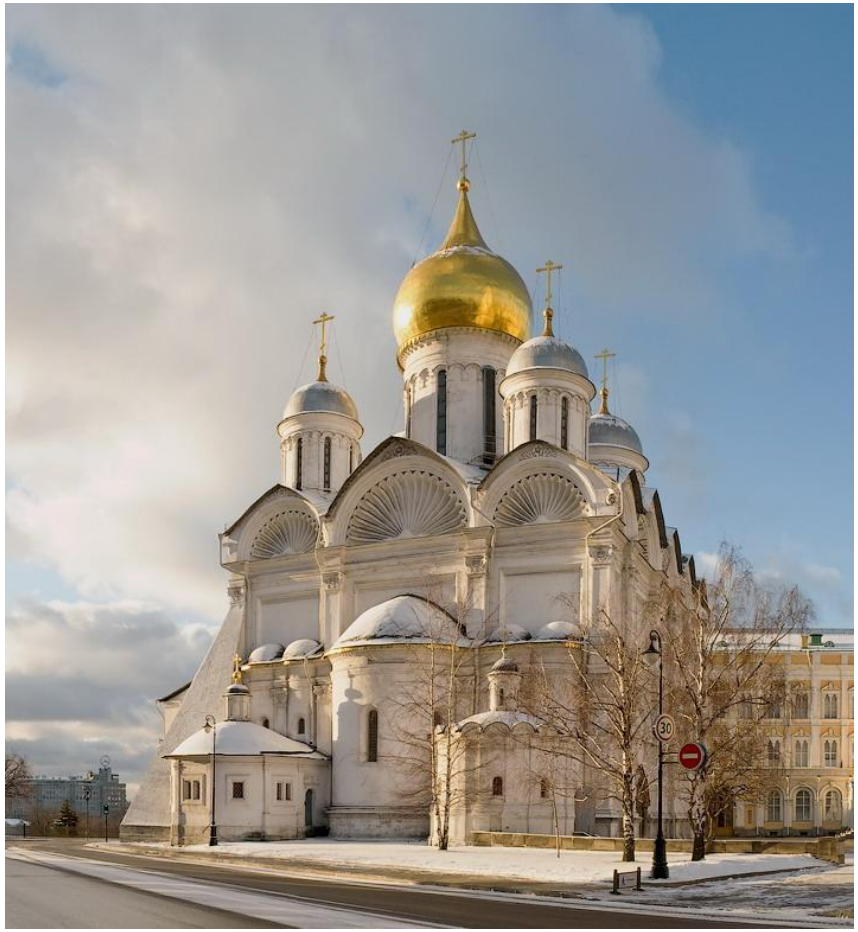

Архангельский собор. Москва. Кремль

1365–1366 гг. –
в Москве построена каменная крепость – Кремль

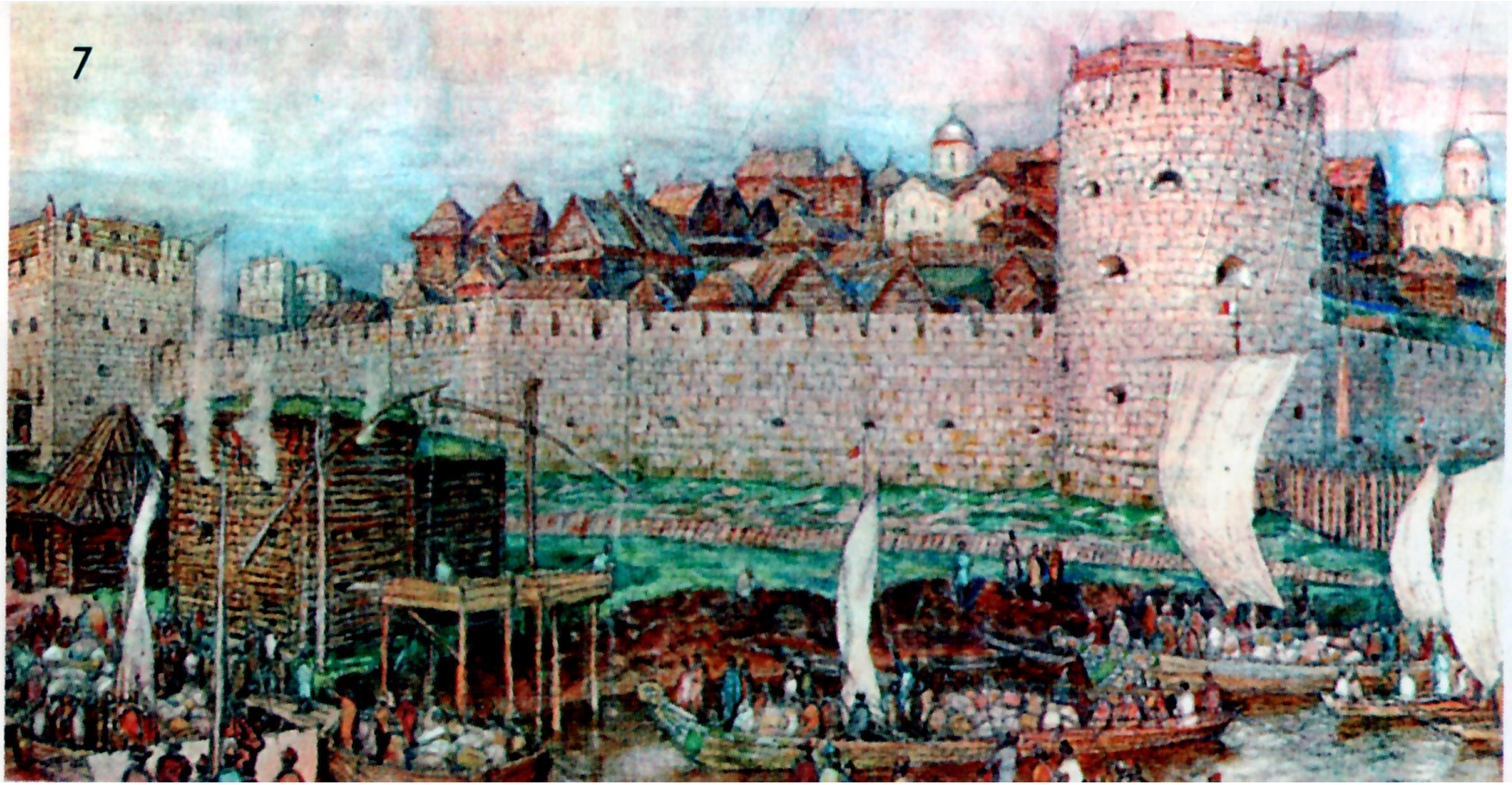

Васнецов А.М.
Московский Кремль при Дмитрии Донском

Возникновение Великого княжества Литовского. Раскол Руси на Западную (Русско-Литовскую) и Восточную (Московскую).

1009 г. - первое упоминание о «литве».

1230-е гг. – образование Литовского княжества

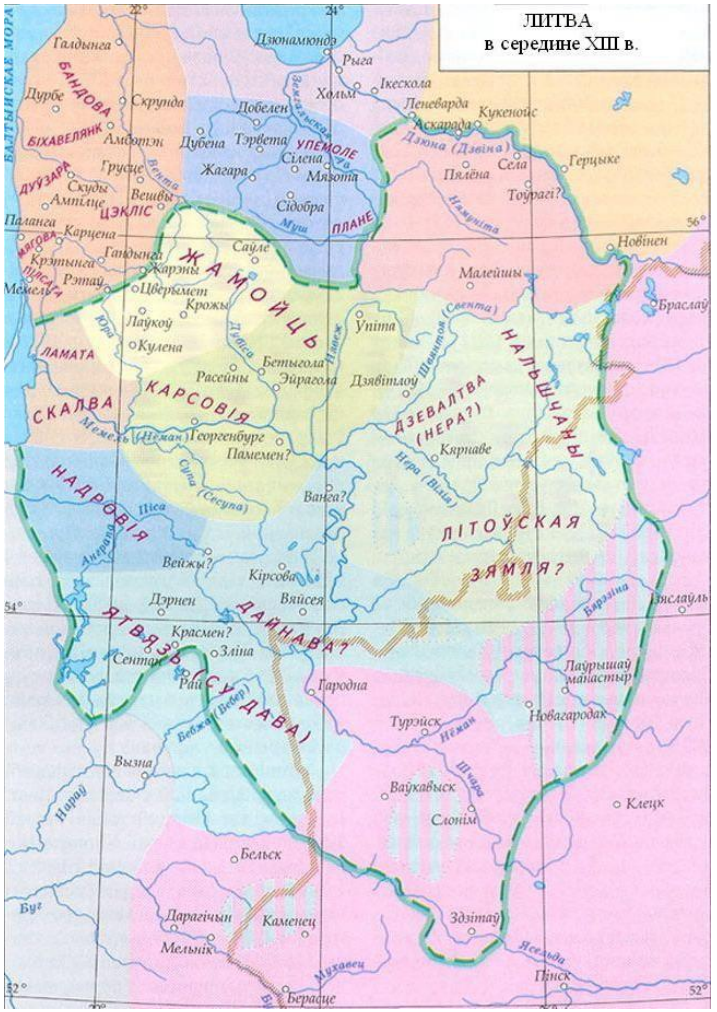

Великие литовские князья

Миндовг, 1230–1263 гг.

Европейская гравюра XVI в.

Витень, 1293–1316 гг.

Портрет 1709 г.

Гедемин, 1316–1341 гг.

Гравюра XVII в.

Сражение литовцев с тевтонцами

Правление Ольгерда

Кейстут
Гравюра XIX в.

Ольгерд,
литовский великий князь
в 1345–1377 гг.
Гравюра XVI в.

В **1358 г.** Ольгерд выдвинул программу объединения в ВКЛ всех балтских и восточно-славянских земель.

В **1362 г.** литовско-русские войска изгнали ордынцев из Киева и разгромилм их в битве у Синих Вод (р. Синюха, приток Буга).

Эта победа существенно ослабила Золотую Орду и положила начало освобождению восточных славян от ордынской власти.

Сражение литовцев с татарми

Великое княжество Литовское и Русское к концу XIV в.

> 9/10 – русские земли
> славянское население
> господство православия
> русский язык
> русская знать
> русский закон

Московско-литовские и московско-тверские войны

1341 г. – московско-литовская война за Можайск.

1367 г. – взятие Твери «московитами».

1368 г. – первый поход Ольгерда на Москву.

1369–1370 гг. – «московиты» повоевали Смоленское, Брянское и Тверское княжества, захватили Мценск и Калугу.

Белов Н.
Ольгерд и Михаил Тверской у стен Москвы.

1370 г. – второй поход литовцев на Москву.

1372 г. – тверичи захватили Дмитров, литовцы – Переяславль.

1372 г. – третий поход литовцев на Москву.

1375 г. – поход объединенных сил северо-русских княжеств на Тверь. Капитуляция Твери.

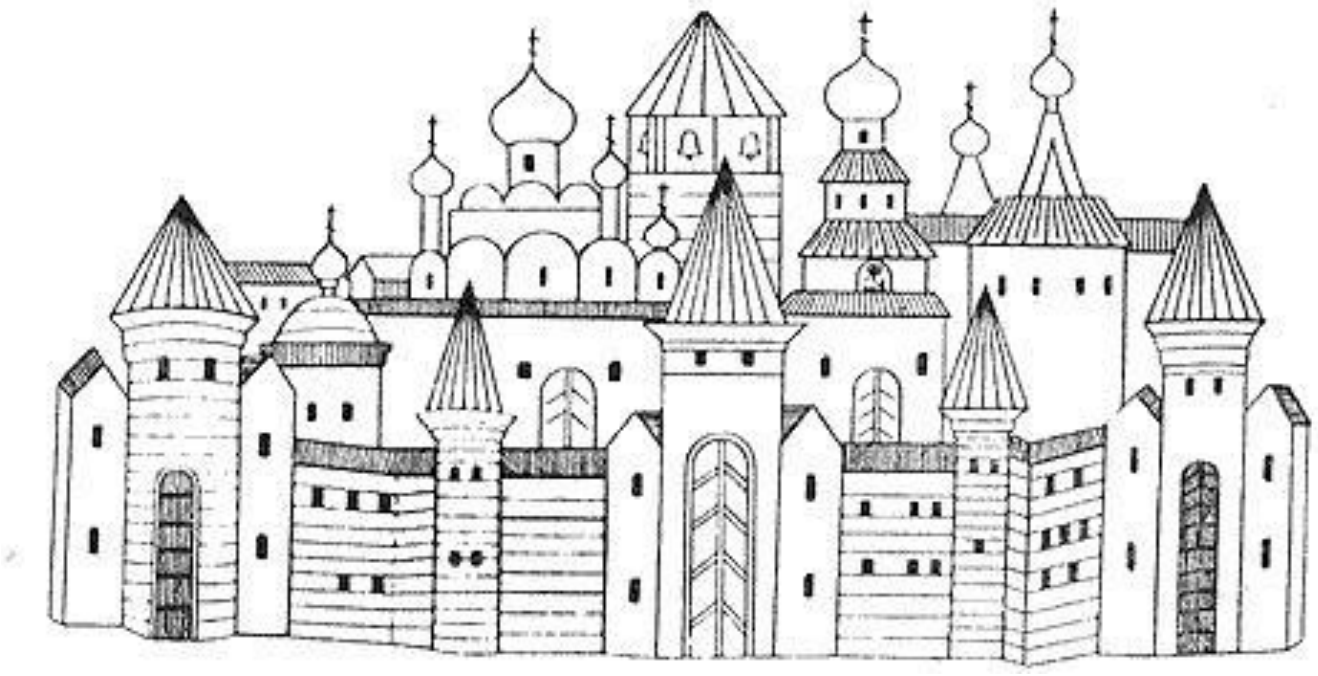

Тверской кремль.
Прорисовка с иконы начала XV в.

Золотая Орда к середине XIV в.

Ордынская мечеть XIV в.

Ордынские монеты пер. пол. XIV в.

Население Золотой Орды

- Монголы – потестарная элита.
- Кипчаки (половцы) – основная масса.
- Волжские булгары.
- Русские.
- Буртасы.
- Башкиры.
- Ясы.
- Черкесы и др.

Татары развлекаются борьбой

Горелик М.
Воины Золотой Орды

- Во главе Золотой Орды:
  - великий хан, при нем
    - беклярибек – по военным делам
    - везир – по гражданским.
  - Орда делилась на четыре улуса во главе с улусбеками.
  - Улусы делились на тьмы (70 областей) во главе с темниками.
  - Тьмы на тысячи.

Воин Золотой Орды.
Реконструкция

Беклярибек Мамай опирался на причерноморских татар.

С **1357 г.** в Орде началась «великая замятня».

К **1380 г.** Орда расколота на две части

Беклярибек Мамай опирался на причерноморских татар.

Хан Тохтамыш опирался на казахских татар.

Начало борьбы Московского княжества с Золотой Ордой

Март 1377 г. – московско-нижегородская рать осадила и принудила к капитуляции город Булгар на Волге.

2 августа 1377 г. – разгром московско-нижегородской рати на р. Пьяне войском Араб-шаха.

1378 г. – разгром татарами Нижнего Новгорода.

11 августа 1378 г. – битва на р. Воже, разгром войска Бегича.

1378 г. - набег Мамая на Рязанское княжество.

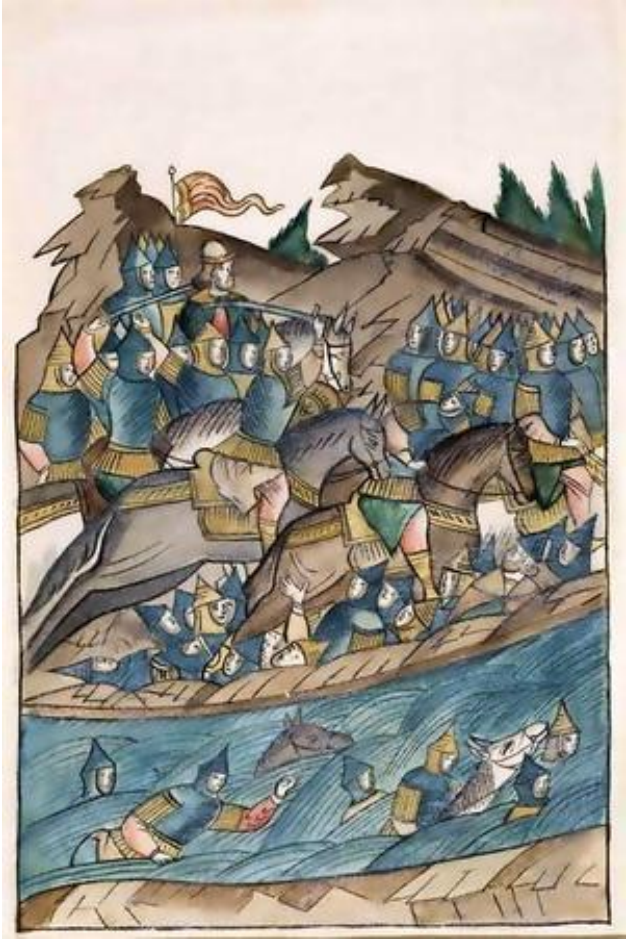

Битва на р. Воже. Летописная миниатюра

Данилевский Е.
672 г.
К «Побою Куликову

Вооружение русского
воина XIV в.

Дмитрий Донской
Царский титулярник 1672 г.

Русские и ордынские воины
вт. пол. XIV в.
Реконструкция

Сергий Радонежский благословляет Дмитрия Донского

Летописная миниатюра

Кившенко А.Д.

Новоскольцев А.

Немеровский А.

Новоскольцев А.

Лисснер Э.

Понтюхин Ю.

Рыженко П.

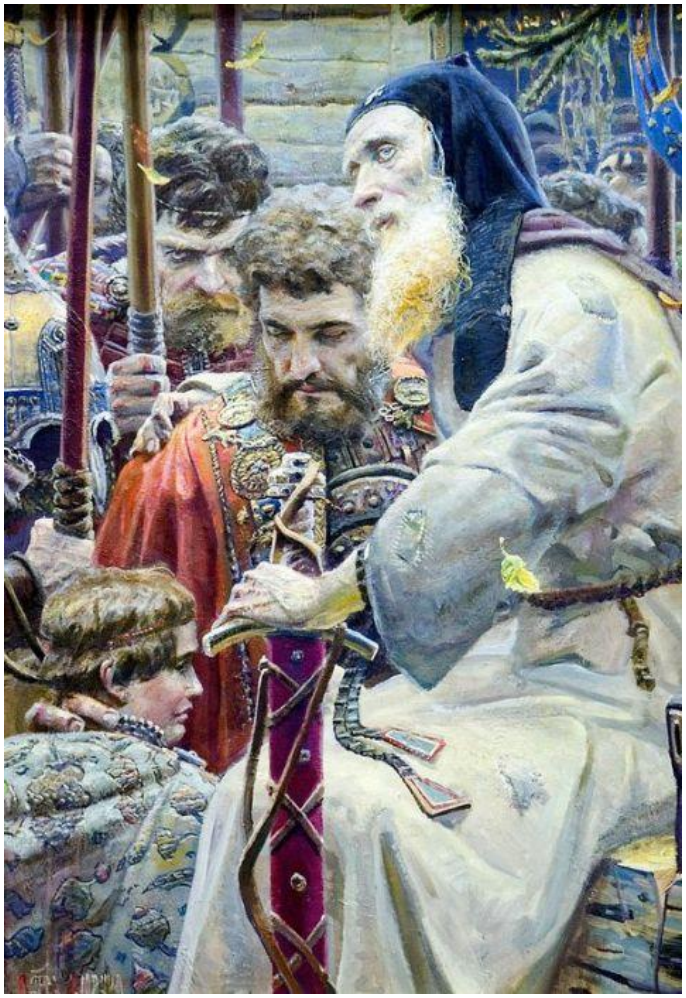

8 сентября 1380 г. – Куликовская битва

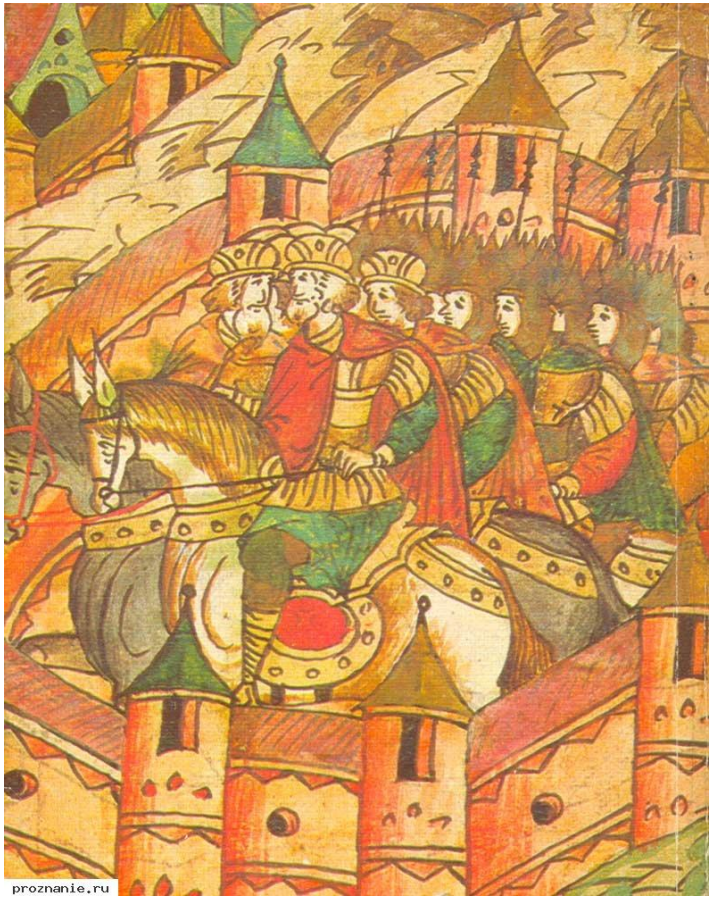

Дмитрий Донской выступает с дружиной из Москвы Летописная миниатюра

Дмитрий Донской перед войском

Вл. Серпуховской и Дм. Боброк-Волынец в засаде
Летописная миниатюра

Князь Владимир Андреевич Серпуховской
Икона

Бубнов А.П.

Утро на Куликовом поле

Авилов М.И.
Поединок

Рыженко П.
Победа Пересвета

Рыженко П.
Победа
Пересвета

Куликовская битва
Летописные миниатюры

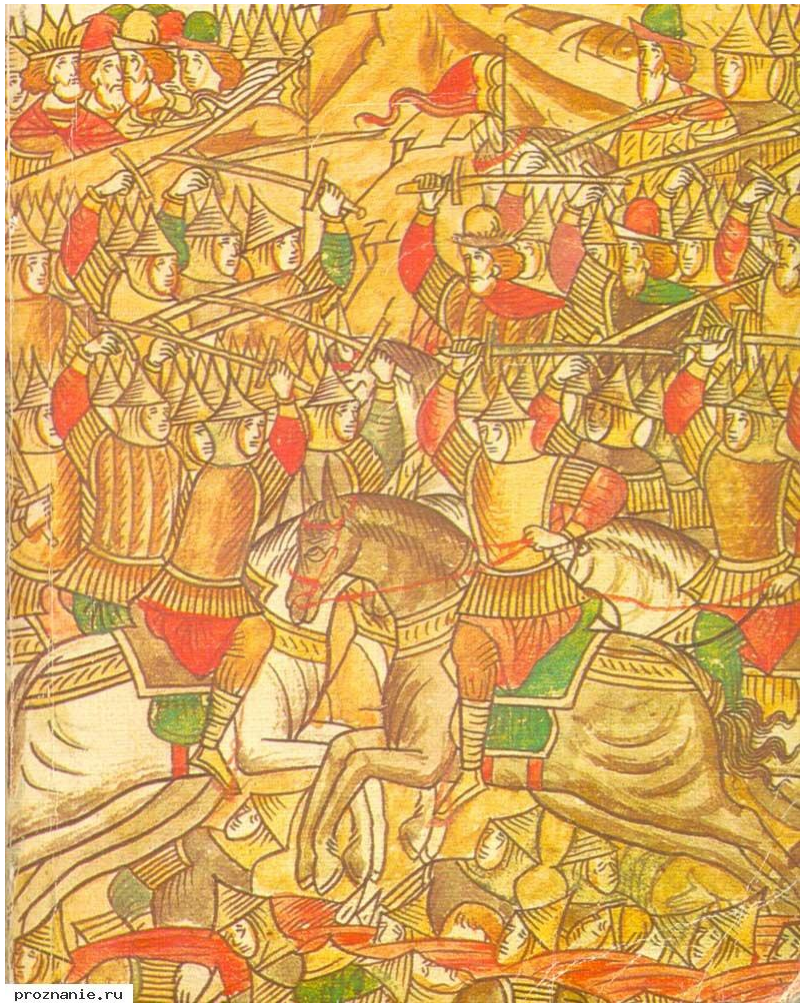

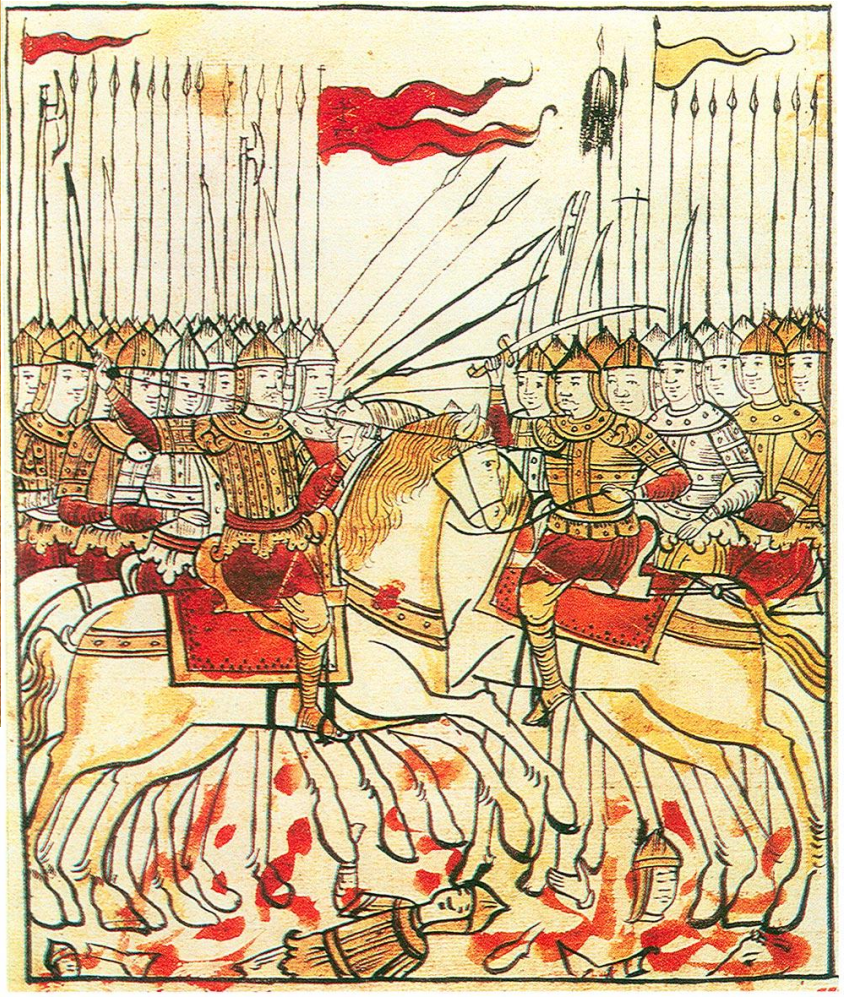

Присекин Н.С. Куликовская битва

Рыженко П.
Победа на Куликовом поле

Победа в Куликовской битве
Летописная миниатюра

Рыженко П.
Победа на Куликовом поле

Тохтамыш осаждает Москву. Летописные миниатюры

Васнецов А.М. Оборона Москвы от Тохтамыша

Первый конфликт между церковью и государством в конце XIV в.

1375 г. - разделение Русской православной митрополии на Московскую и Киевскую

1378–1390 гг. – первый конфликт между великокняжеской властью и церковью.

Васнецов А.М.

Монастырь в Московской Руси