Презентация по краеведению на тему: «Дом Вигеля»

Подготовила :
Хмельницкая Вероника
ученица
10 «Б» класса

Дуб черешчатый
Quercus robur L.
Возраст 130 лет

Дом Вигеля – несчастливый для хозяев-здание под адресу: улица Вайцеховского, 2/4, известное как Дом Вигеля.

До революции дом в народе называли дворцом – из-за внушительных размеров и роскошного внешнего убранства.

Здание имеет печальную славу дома-убийцы. Дом «губил» своих владельцев после того, как они его расширяли и украшали. Эта городская легенда основана на реальной истории дома.

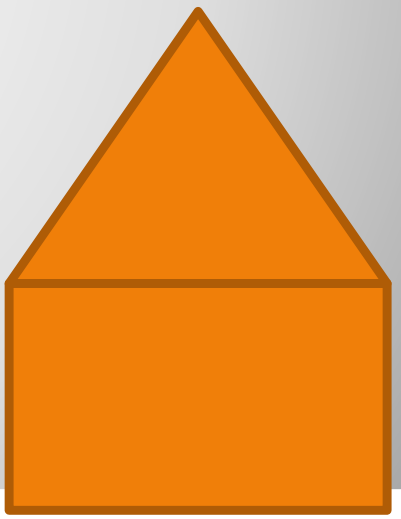

Усадьба Тулиновых (позднее Вигеля). Рисунок неизвестного художника середины XIX в.
(Из фондов Областного краеведческого музея.)

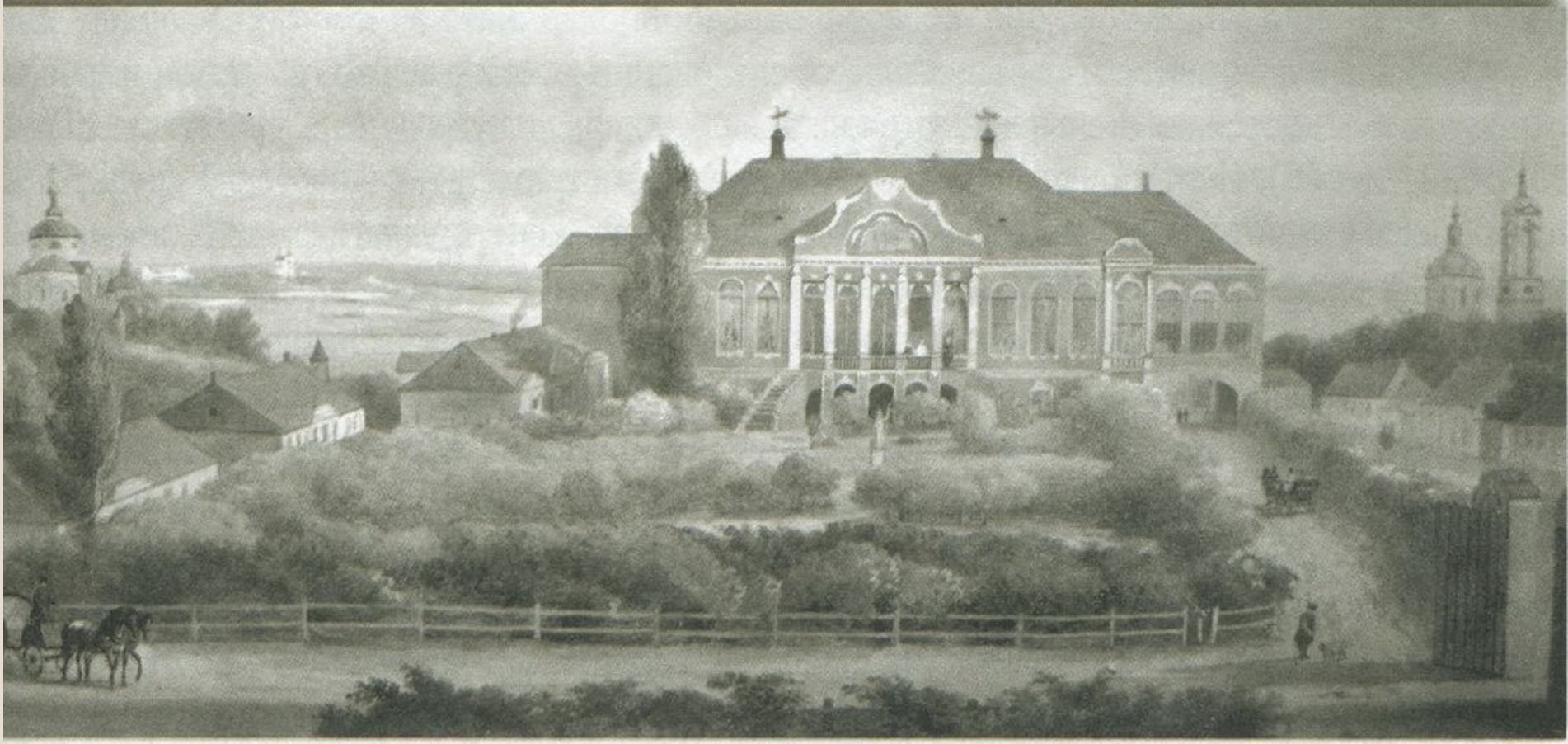

bvf.ru

KIA