

**Информационно-  
аналитическая  
система  
«НЕВОД»**

# Сферы использования

- службы безопасности коммерческих структур, банков и других учреждений;
- администрации субъектов Федерации, интегрирующие информационные ресурсы различных ведомств;
- подразделения МВД;
- частные детективные агентства;
- предвыборные штабы;
- страховые компании;
- риэлторские фирмы;
- службы занятости;
- отделы маркетинга;
- отделы кадров;
- адресные бюро;
- паспортные столы и т.д.

# Преимущества использования ИАД «Невод»

- Простота применения
- Возможность поиска
- Взаимосвязь данных
- Безопасность
- Интегрируемость

# ТИПЫ СВЯЗЕЙ

Набор объектов «АБОНЕНТ»	Набор связанных объектов «АБОНЕНТ» и «АДРЕС»
- <b>ФИО</b>	- <b>АДРЕС</b>
- <b>АДРЕС</b>	--ГОРОД
- <b>НОМЕР ТЕЛЕФОНА</b>	--УЛИЦА
	--ДОМ
	--КВАРТИРА
	- <b>АБОНЕНТ</b>
	--ФИО
	- <b>ТЕЛЕФОН</b>
	- КОД ГОРОДА, НОМЕР ТЕЛЕФОНА

# ***Основные возможности ИАС НЕВОД***

- Описание предметной области
- Хранение информации в виде связанных между собой информационных объектов
- Характеристика объектов с использованием значений атрибута
- Возможность настройки и изменения предметной области в любой момент.

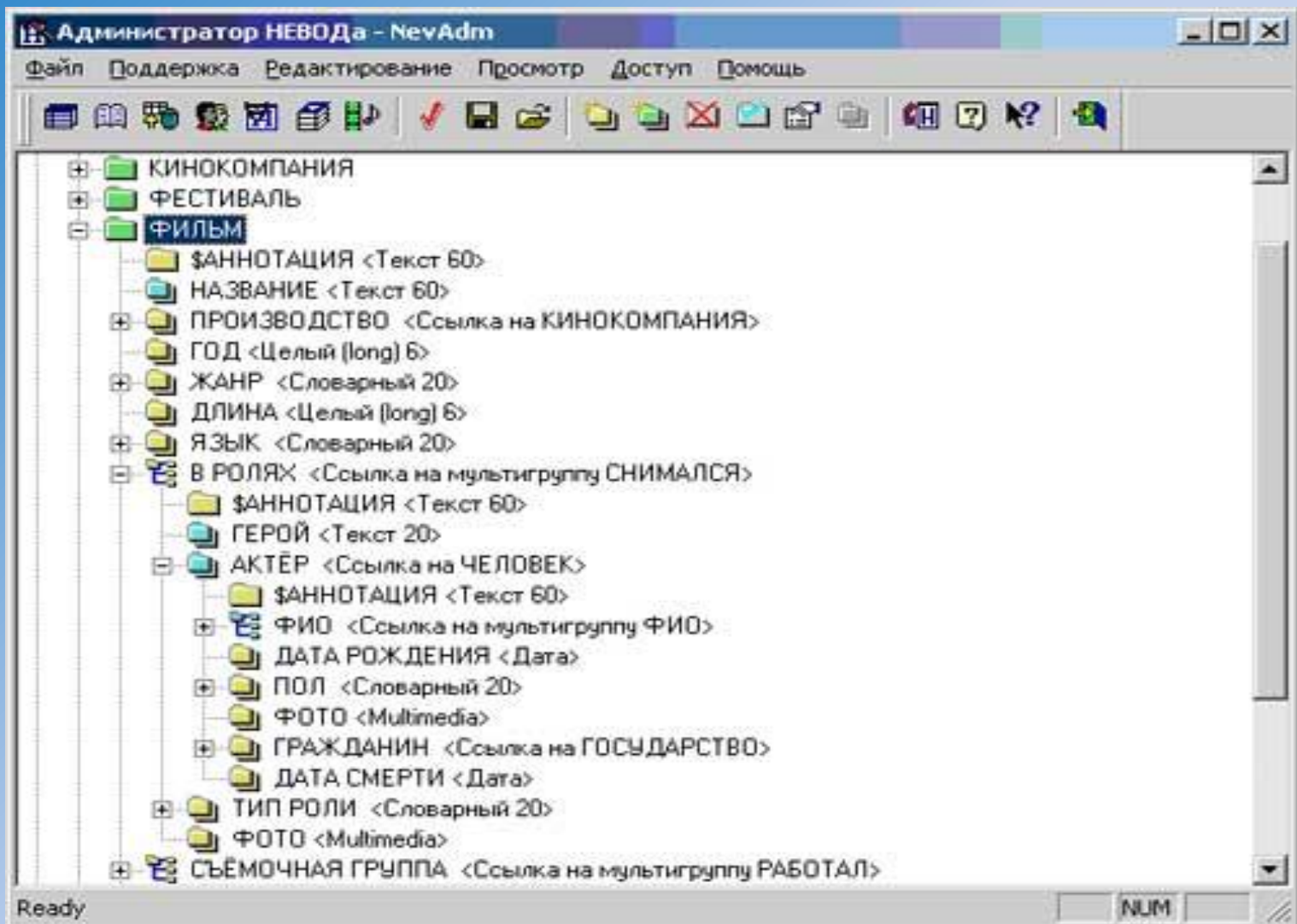

# Типы атрибутов

- текстовая строка;
- словарь (текстовая строка, выбираемая из справочника);
- целое число;
- число с плавающей запятой (вещественное);
- число с фиксированной запятой;
- дата;
- мультимедиа (любая двоичная информация: аудио, видео и т.д.)
- ссылка на другой объект;
- группа атрибутов любого из перечисленных типов.

# Пример формы ввода

НЕВОД (РЕЛЭКС) - [Человек [Ввод]]

Файл Редактирование Документ Просмотр Форма Опция Помощь

000012 23.10.2003

000020 ...Показывать все связи

ЧЕЛОВЕК [1/1] ИВАН ИВАНОВ

ФИО [1/1] ИВАН ИВАНОВ [1/1] BMP

ИМЯ ИВАН

ФАМИЛИЯ ИВАНОВ

ОТЧЕСТВО

ДАТА РОЖДЕНИЯ 24.10.1999

ПОЛ  ЖЕН  МУЖ  Не введено



СВЯЗЬ С КИНОКОМПАНИЕЙ

[1/1] СНИМАЛСЯ \ РЕЛЭКС ДИЗАЙН-СТУДИЯ

ОКРАСКА СВЯЗИ СНИМАЛСЯ

НАЗВАНИЕ РЕЛЭКС ДИЗАЙН-СТУДИЯ

ЭМБЛЕМА [1/1] BMP



Готов NUM



# Интеграция данных



# Формирование наборов масок идентификации

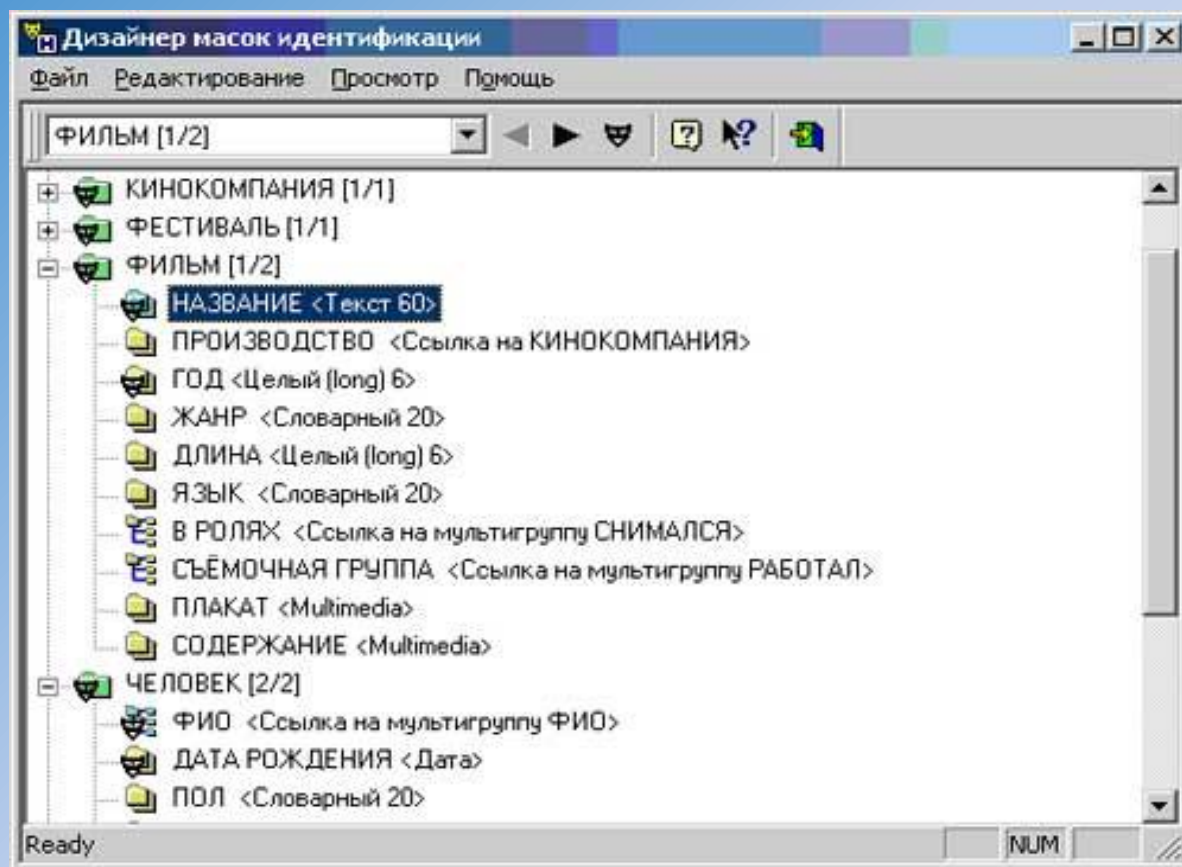

# Пример формирования сложного поискового задания

The screenshot displays the NEVOD (RELEX) software interface, titled "НЕВОД (РЕЛЭКС) - [Пример сложного поискового запроса]". The interface includes a menu bar (Файл, Документ, Просмотр, Запросы, Окно, Помощь), a toolbar, and a search bar containing "000005" and "АНДРЕЙ МИРОН". Below the search bar, there is a field with "000020" and a dropdown menu set to "...Показывать все связи".

The main workspace is divided into three panels:

- Left Panel (Schema):** A hierarchical tree view showing the database schema. The "ФИЛЬМ" (Film) entity is expanded, showing attributes: НАЗВАНИЕ, ПРОИЗВОДСТВО, ГОД, ЖАНР, ДЛИНА, ЯЗЫК, В РОЛЯХ, ГЕРОЙ, АКТЁР, ФИО (with sub-attributes: ИМЯ, ФАМИЛИЯ, ОТЧЕСТВО), and ДАТА РОЖДЕНИЯ.
- Top Right Panel (Query Construction):** A tree diagram showing the construction of a search query. The root is "ФИЛЬМ(+)", which branches into: НАЗВАНИЕ, ГОД, ЖАНР, ЯЗЫК, and В РОЛЯХ(+). "В РОЛЯХ(+)" further branches into АКТЁР(+), which then branches into ФИО(+), ИМЯ, ФАМИЛИЯ, and ФОТО.
- Bottom Right Panel (Query Logic):** A list of logical conditions for the query:
  - [...] (Logical AND)
  - В РОЛЯХ (Linked to the "В РОЛЯХ(+)" node in the query tree)
  - АКТЁР (Linked to the "АКТЁР(+)" node)
  - ФИО (Linked to the "ФИО(+)" node)
  - ФАМИЛИЯ СОДЕРЖИТ А (Condition on the "ФАМИЛИЯ" attribute)
  - ЯЗЫК = РУССКИЙ (Condition on the "ЯЗЫК" attribute)
  - ГОД >= "ПАРАМЕТР ГОД" (Condition on the "ГОД" attribute)

At the bottom left, the status "Готов" (Ready) is displayed. At the bottom right, there is a "NUM" field.

# Отчет

E:\Nevod35\BIN\Report.HTM - Microsoft Internet Explorer

File Edit View Favorites Tools Help

Back Forward Stop Home Search Favorites Media Print Copy Paste

Address E:\Nevod35\BIN\Report.HTM Go

В РОЛЯХ [2/13]ИПОЛИТ МАТВЕЕВИЧ АНАТОЛИЙ ПАПАНОВ  
АКТЁР [1/1]АНАТОЛИЙ ПАПАНОВ  
ФИО [1/1]АНАТОЛИЙ ПАПАНОВ  
ИМЯ АНАТОЛИЙ  
ФАМИЛИЯ ПАПАНОВ  
ФОТО ВМР



Done My Computer

# Статистический отчет

НЕВОД (РЕЛЭКС) - [Пример стат. отчёта]

Файл Редактирование Документ Прснотр Таблица Окно Помощь

000005 АНДРЕЙ

000020 ...\Показывать все связи

	А	В	С
1	Статистика фильмов по кинокомпаниям		
2	Компания	Количество фильмов	
3	МОСФИЛЬМ	7	
4	ЛЕНФИЛЬМ	3	
5	ГОСТЕЛЕРАДИО СССР	2	
6	КИНОСТУДИЯ ИМЕНИ МАКС	=QUERY_COUNT("Статистика фильмов", "", "КОМПАНИЯ", A6)	
7			
8			
9			
10			
11			
12			
13			
14			

Готов NUM

# Диаграмма связей

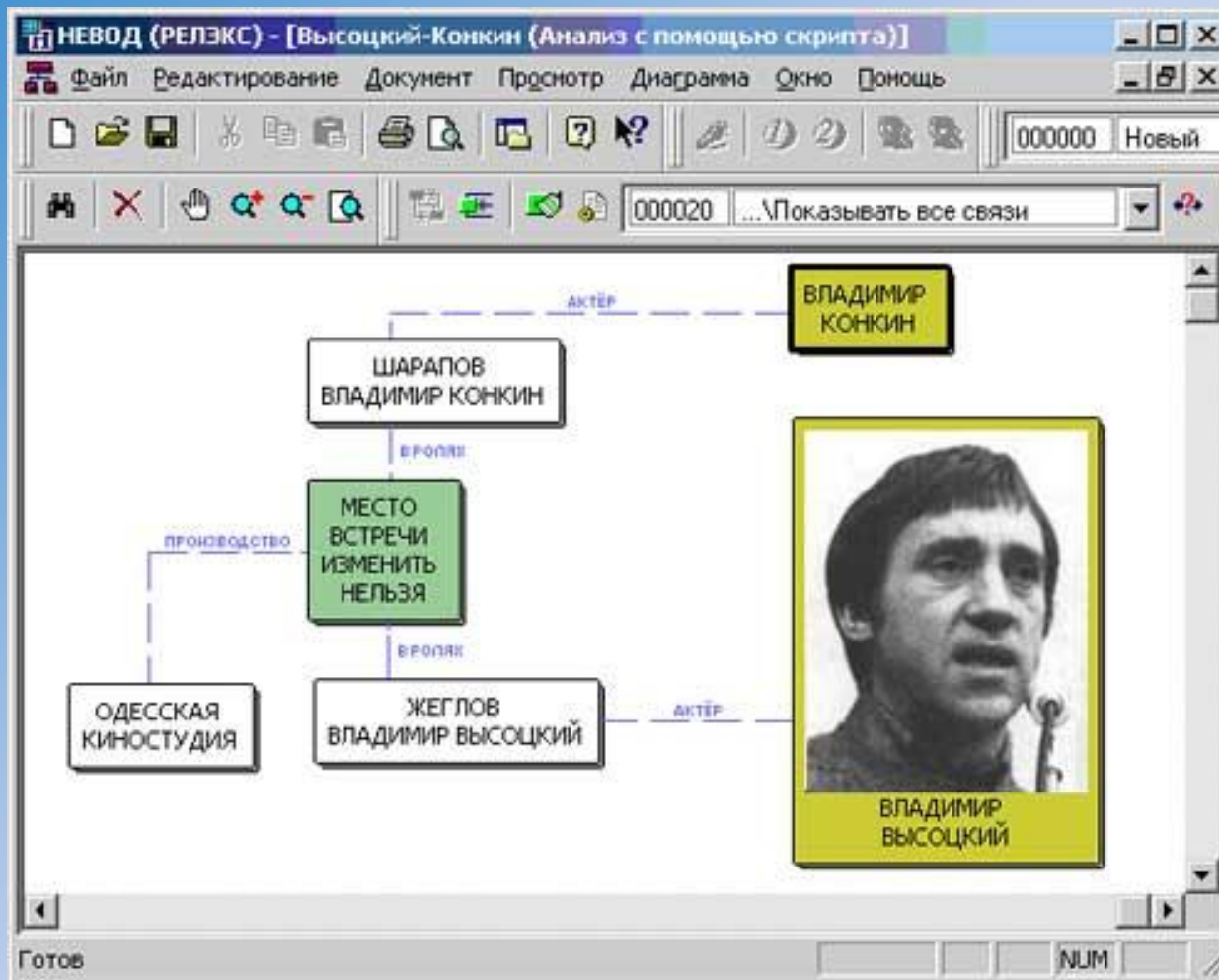

# ТИПЫ ДАННЫХ

- Введенные пользователем данные;
- Данные, введенные подчиненными пользователи;
- Данные, введенные другими пользователями, но переданные ему.

# ВИД ЖУРНАЛА ПОЛЬЗОВАТЕЛЯ

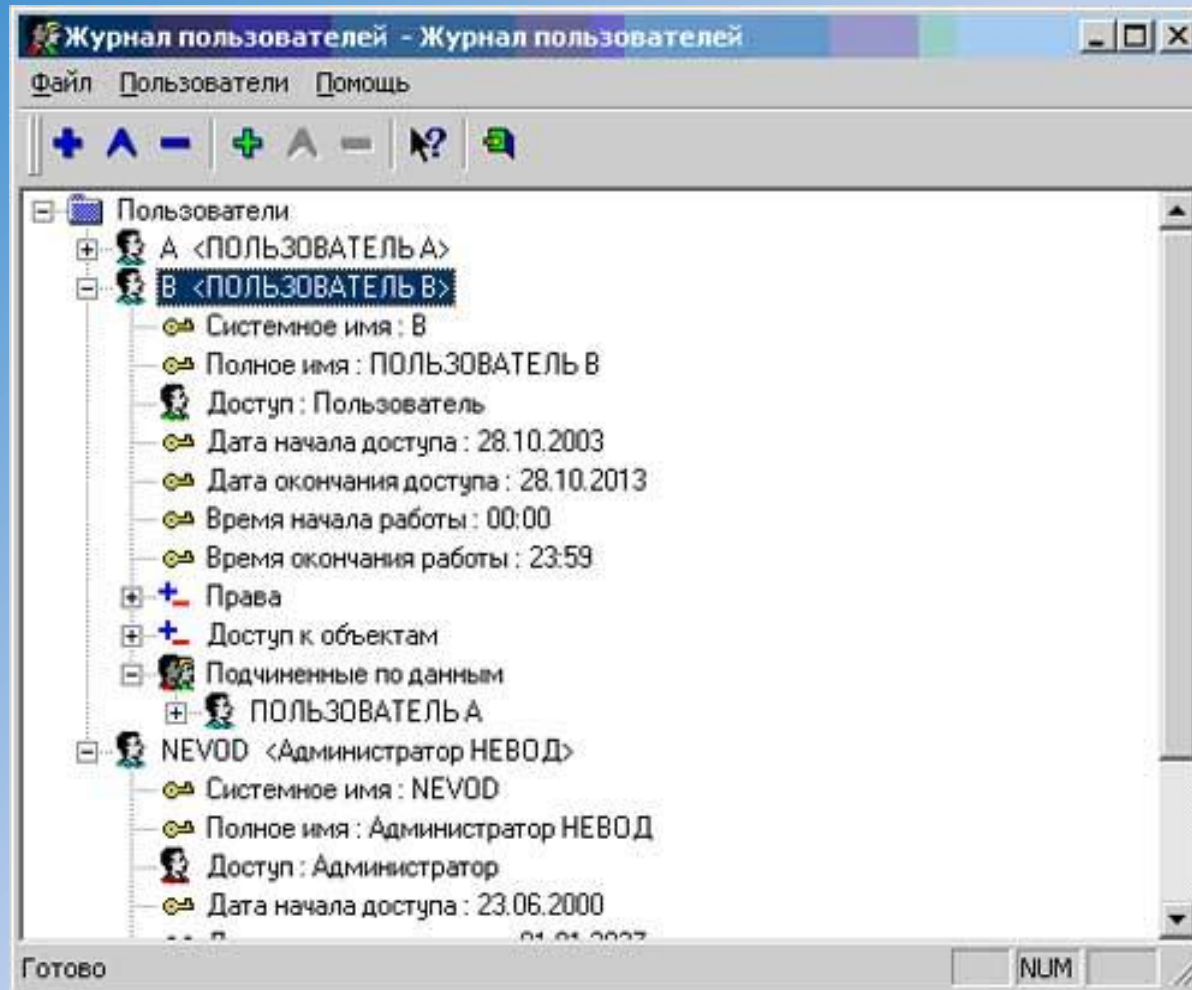



# НАСТРОЙКА АУДИТА

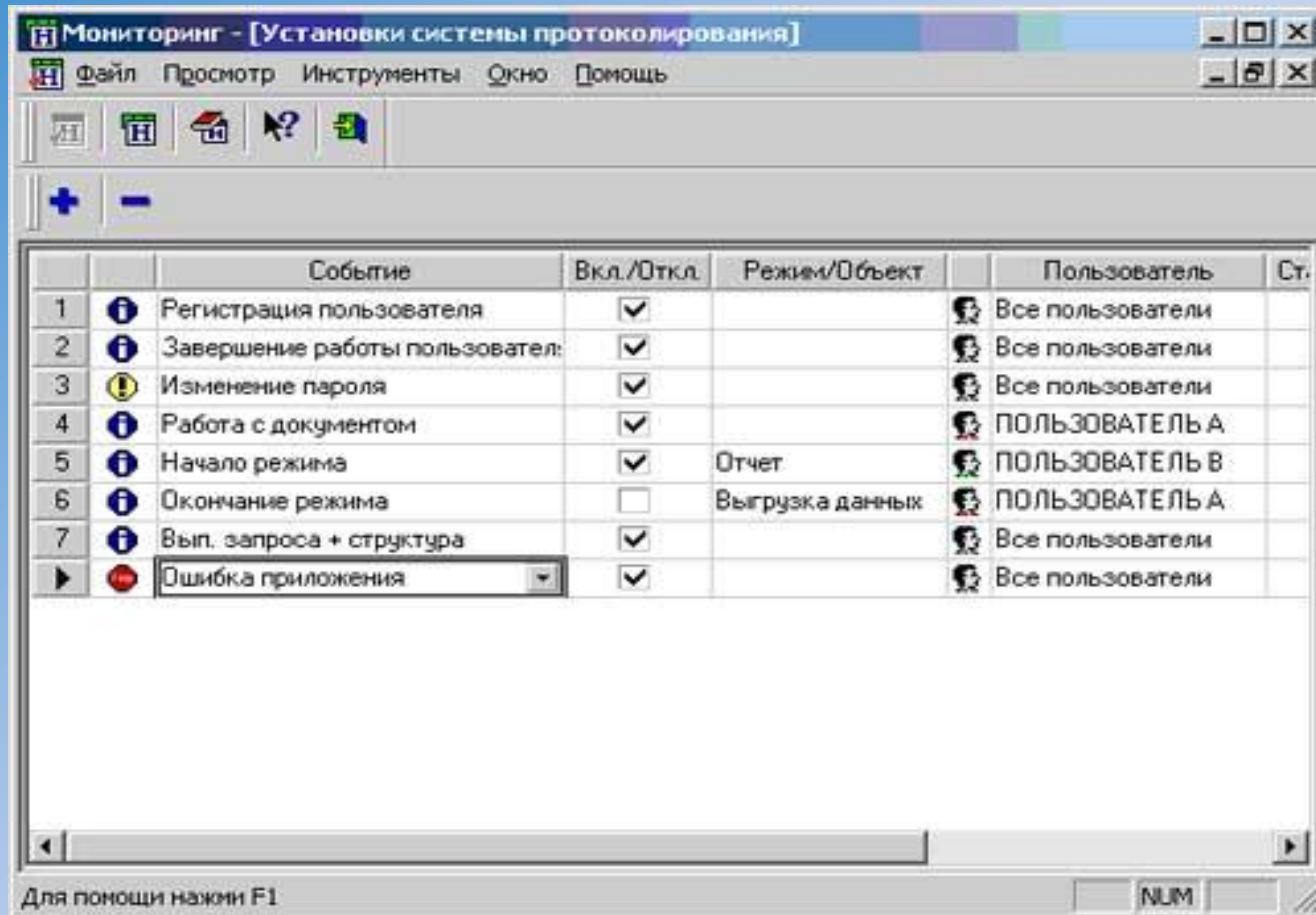

# ВИЗУАЛИЗАЦИЯ СЕМАНТИЧЕСКОЙ СЕТИ

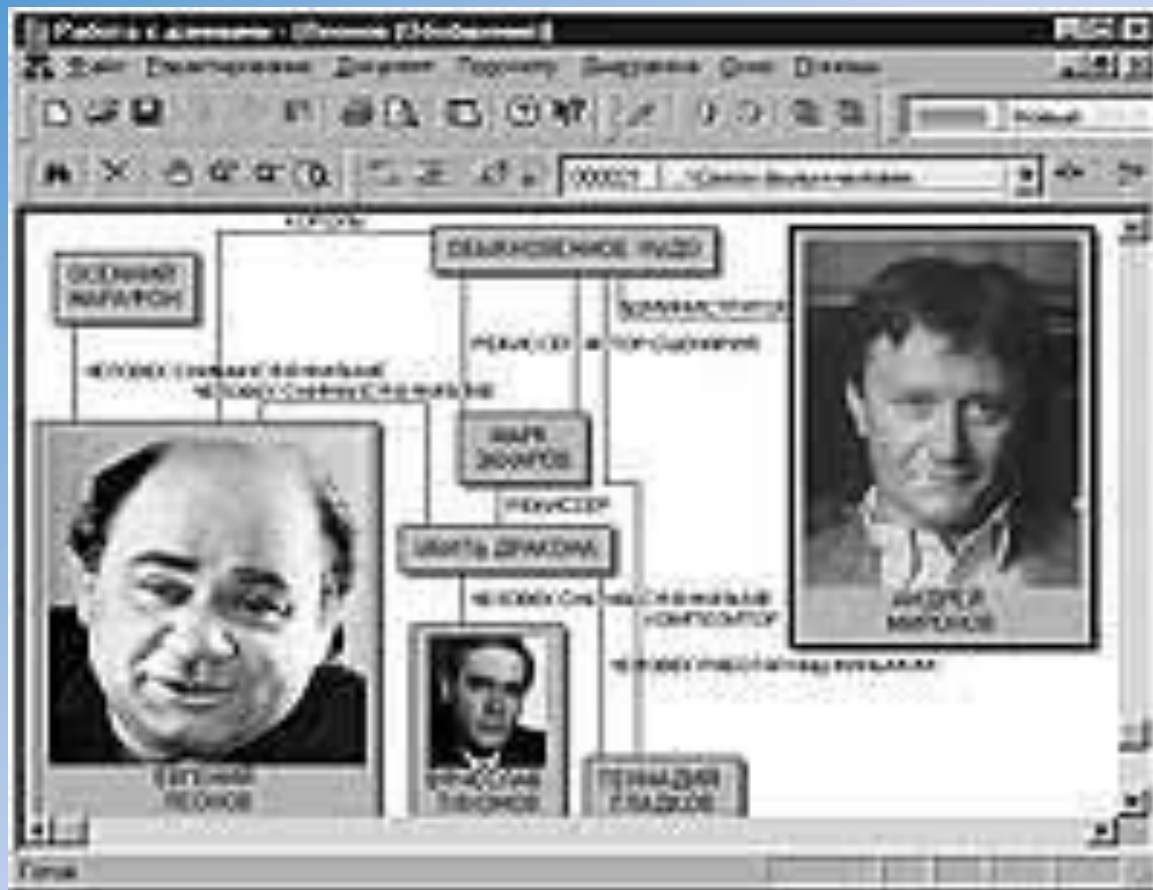

# ОСНОВНЫЕ ВОЗМОЖНОСТИ НЕВОД-СЕРВЕР

- *Идеология НЕВОД-СЕРВЕР*
- *Место НЕВОД-СЕРВЕР в классификации ХД*

# Архитектура НЕВОД-СЕРВЕР

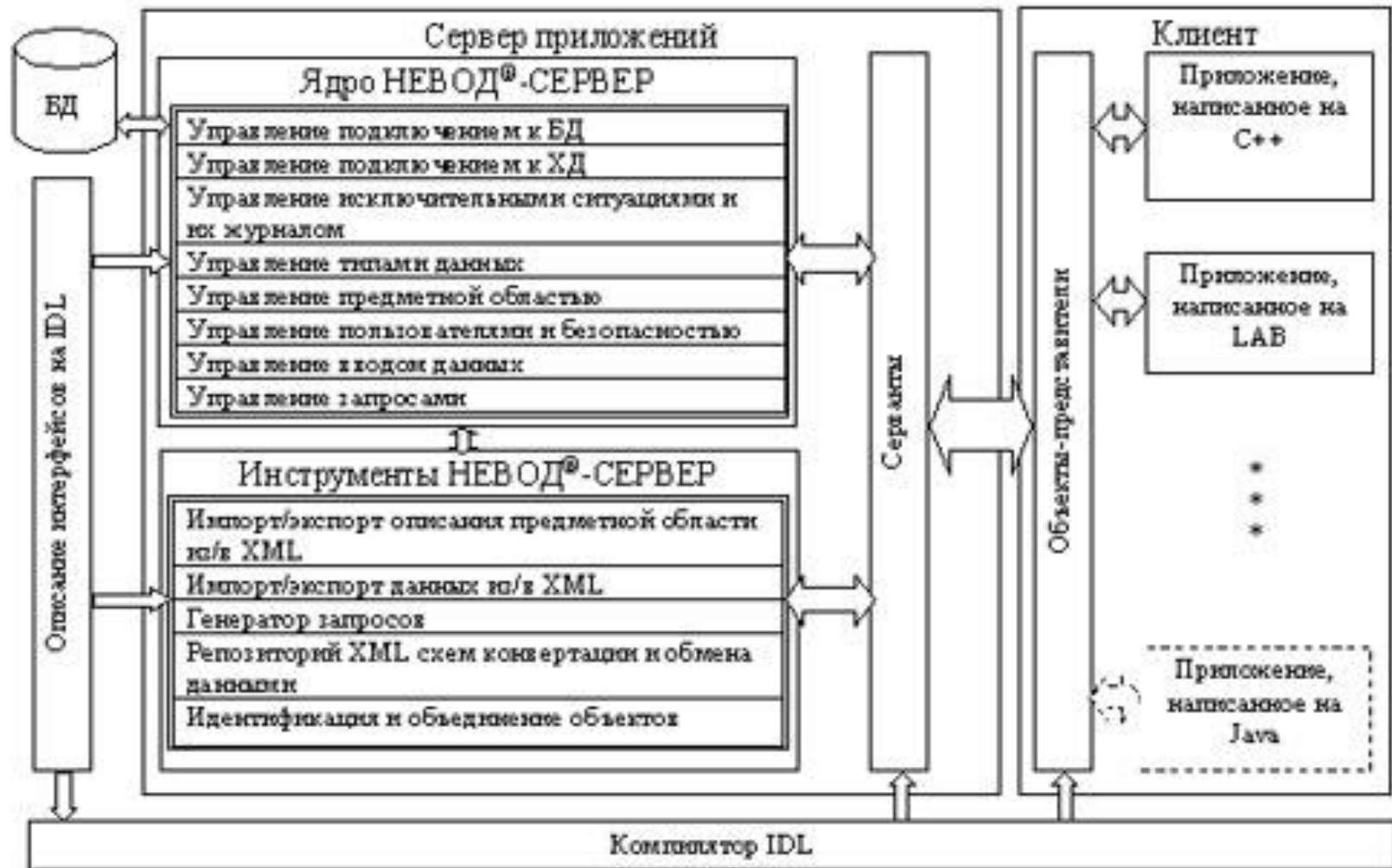

# ОТЛИЧИЯ НЕВОД-СЕРВЕРА ОТ АНАЛОГОВ

- объектное представление информации;
- возможность выбора БД для хранения данных;
- обеспечение целостности хранимых данных;
- переносимость на большинство программно-аппаратных платформ;
- компонентный подход;
- масштабируемость;
- наличие API (прикладного программного интерфейса), с помощью которого можно выполнить любые операции с содержимым хранилища;
- обеспечение защиты данных хранилища от НСД.

# ДИНАМИЧЕСКИЙ АНАЛИЗ ОБЪЕКТОВ

- цвет фона;
- цвет текста;
- шрифт, используемый для вывода текста;
- степень закругления углов (в процентах);
- пиктограмма, которая может либо отсутствовать, либо быть фиксированной, либо загружаться из указанного информационного атрибута анализируемого объекта;
- размер пиктограммы;
- текст, который может либо быть аннотацией объекта, либо формироваться из значений указанных информационных атрибутов объекта

# ОБОБЩЕНИЕ СВЯЗЕЙ

- Каждый объект цепочки соответствует одному и только одному элементу из списка обобщаемых объектов и является объектом именно того типа, который указан в списке обобщаемых объектов.
- Если элементы списка обобщаемых объектов связаны указанной окраской связи, то соответствующие им объекты должны быть связаны бинарной связью с такой же окраской.
- Если элементы списка обобщаемых объектов связаны атрибутом-ссылкой, то один из соответствующих им объектов должен иметь атрибут-ссылку, значение которого указывает на соседний экземпляр цепочки.