



ФГБОУ ВО РязГМУ Минздрава России

Кафедра общественного здоровья и  
здравоохранения с курсом организации  
здравоохранения ФДПО

Приказ Министерства здравоохранения РФ  
от 20 октября 2020 г. N 1130н  
"Об утверждении Порядка оказания  
медицинской помощи по профилю "акушерство  
и гинекология"

Подготовила: студентка 5 курса  
Лечебного факультета 32 группы  
Петрова Анна Петровна



**МИНИСТЕРСТВО ЗДРАВООХРАНЕНИЯ  
РОССИЙСКОЙ ФЕДЕРАЦИИ**  
(Минздрав России)

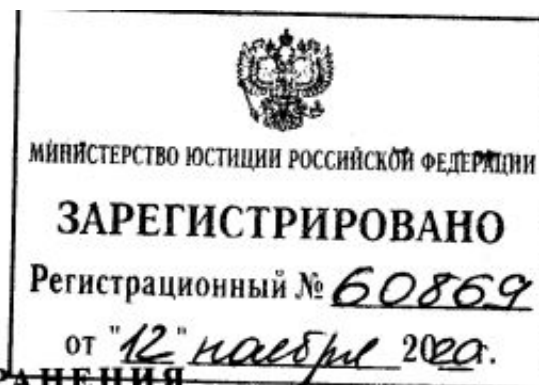

## **П Р И К А З**

*20 октября 2020 г.*

№ 1130 н

Москва

### **Об утверждении Порядка оказания медицинской помощи по профилю «акушерство и гинекология»**

В соответствии с пунктом 11 части 2 статьи 14 и пунктом 2 части 1 статьи 37 Федерального закона от 21 ноября 2011 г. № 323-ФЗ «Об основах охраны здоровья граждан в Российской Федерации» (Собрание законодательства Российской Федерации, 2011, № 48, ст. 6724; 2019, № 52, ст. 7770) п р и к а з ы в а ю:

1. Утвердить:

Порядок оказания медицинской помощи по профилю «акушерство и гинекология» согласно приложению № 1;

# Беременность

Сокращение количества осмотров во время беременности при ее физиологическом течении

7 – 10 раз

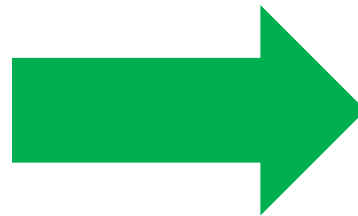

5 раз

Не нужно определять антитела к  
цитомегаловирусу и вирусу простого герпеса,  
также исключены обследования женщины на  
микроплазмы и уреоплазмы

Допускается присутствие этих условных  
патогенов в норме!

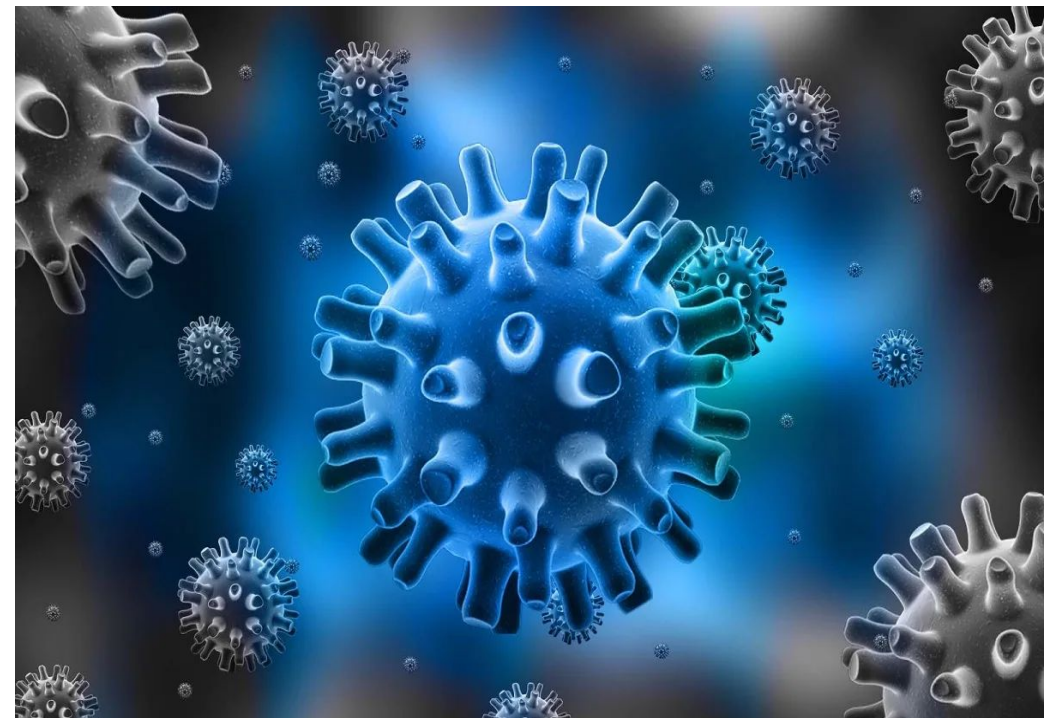

# Первый скрининг в 11-14 недель

- ✓ Ультразвуковое исследование с доплерометрией маточных сосудов
- ✓ Ультразвуковая трансвагинальная цервикометрия
- ✓ Биохимический анализ крови на PAPP-A
- ✓ b-ХГ

**Третий скрининг при нормальном физиологическом течении беременности не предусмотрен!**



# Дополнительные обследования

- ✓ Терапевт — 2 осмотра, первый из которых не позднее 7-10 дней от первичного обращения в ЖК
- ✓ Стоматолог — не менее 1 осмотра
- ✓ Офтальмолог — не менее 1 осмотра, который должен быть произведён не позднее 14 дней от первичного обращения в ЖК (это касается физиологического течения беременности)
- ✓ ЛОР и остальные специалисты посещаются

# Роды

- ✓ При отсутствии осложнений рекомендовано максимально раннее прикладывание к груди - не позднее 1,5-2 часов после рождения!
- ✓ Совместное пребывание
- ✓ Ранняя выписка!
- ✓ Партнерские роды



# Гинекология

- ✓ Теперь скрининг на выявление рака шейки матки проводится всем женщинам в возрасте от 21 до 29 лет с применением жидкостной цитологии 1 раз в 3 года
- ✓ В возрасте с 30 до 65 лет с применением ко-тестирования (цитология/жидкостная цитология с окраской по Папаниколау, ВПЧ- тестирование) 1 раз в 5 лет

~~Маммолог~~



**Спасибо за внимание!**

