Подстройка и дезадаптация

Атлетик

Подстройка

- следует показать, что он на самом деле сильный, что его критерии удовлетворены.

Дезадаптация

- закрытые помещения

для атлетиков достаточно критичный фактор. Чем дольше вы будете находиться в затхлом помещении с небольшим числом кислорода, тем сложнее атлетику будет в нем находиться.

Подстройка и дезадаптация

Астеник

Подстройка

- задавать рамку безопасности

Дезадаптация

- наличие большого числа людей, которые будут постоянно меняться.

ВАЖНО !

Это всего лишь тенденциозные проявления, связанные с конституциональными типами личности. В связи с этим нельзя говорить о них, как о четких критериях. Это всего лишь поведенческая тенденция, которая может меняться в зависимости от похудения, или увеличения жировой прослойки и переходить из типа в тип.

В заключение

Вне зависимости от личности, темперамента и характера такие черты, как ИНЕРТНОСТЬ, ДОМИНИРОВАНИЕ, ОСТОРОЖНОСТЬ, ВНИМАТЕЛЬНОСТЬ, АУТИЗМ И САМОПРЕЗЕНТАЦИЯ в зависимости от типа конституции всегда будут присутствовать, и они будут заметны любому верификатору. Это нужно знать, понимать и учитывать для того, чтобы подстроиться к человеку, либо дезадаптировать его в условиях проверки.

Конституция истероида:

- ✔ Нормостеническая, с возрастом склонны к полноте;
- ✔ Грациальная

Конституция эпилептоида:

- ✔ Атлетическая
- ✔ Диспластичная

Конституция паранояла:

- ✔ Нормостеническая;
- ✔ Атлетическая
- ✔ *возможны физические недостатки*

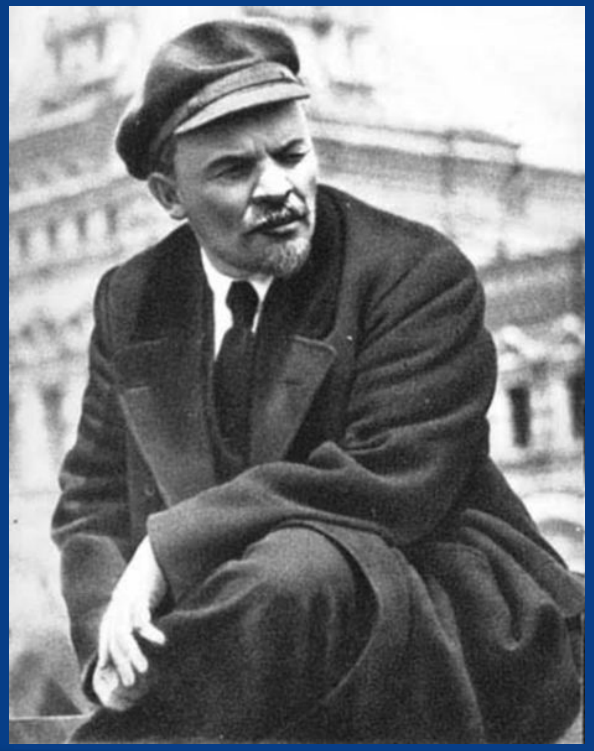

Конституция эмотива:

- ✔ Астеническая
- ✔ Нормостеническая
- ✔ Грациальная

Конституция шизоида:

- ✔ Астеническая (диспластика)
- ✔ Стремление к полноте

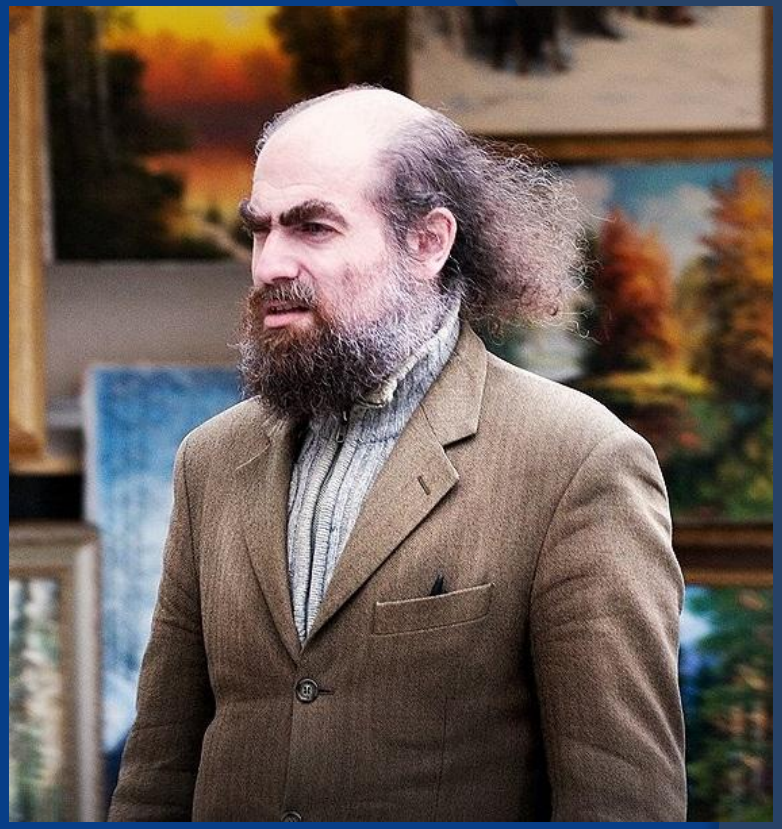

Конституция гипертима:

- ✔ Атлетическая
- ✔ Диспластичная

Конституция депрессивно-печального:
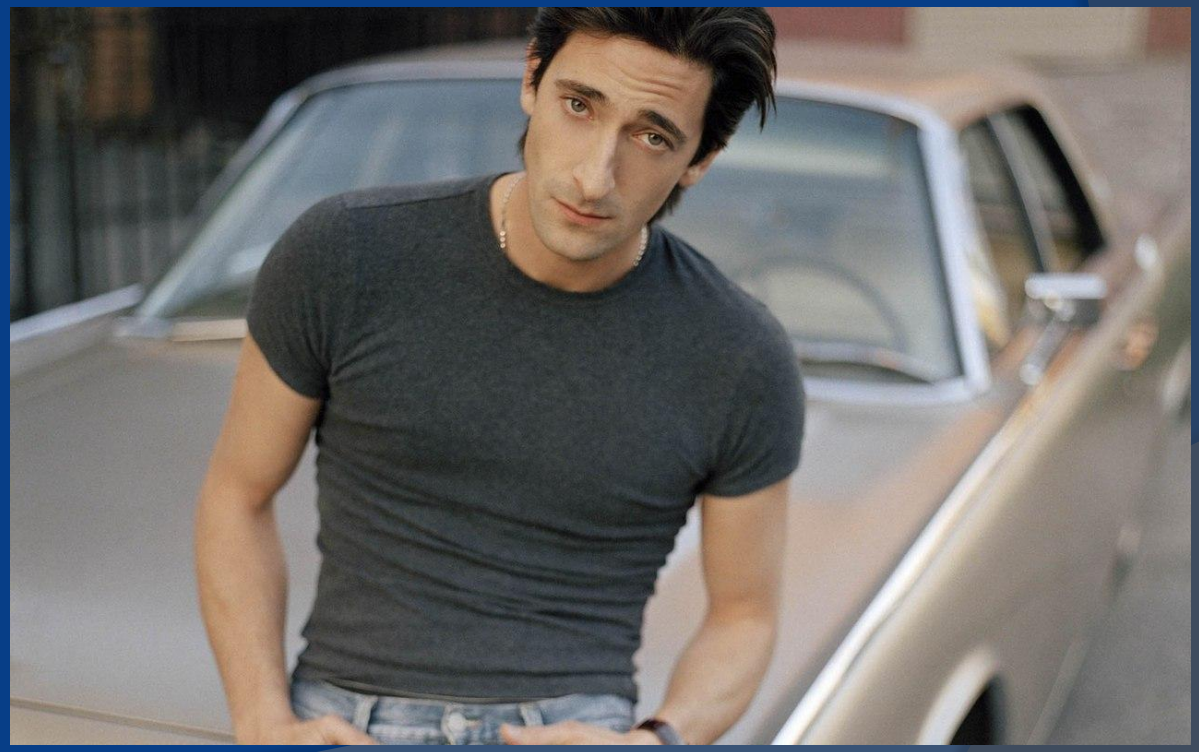
- ✔ Нормостеническая
- ✔ может быть и Гиперстенической