

G

GEOTEKNİK İNŞAAT .KZ

Park View Office Tower- ALMATY



 **zemin teknik**

TR. +90 532 331 94 24 KZ. +7 701 593 45 03
zeminteknik@ttmail.com ismetakgul@gmail.com



Sheraton Hotel - Ankara



- I. INTRODUCTION
- II. FIELDS OF ACTIVITY
- III. REFERENCES
- IV. MACHINERY & EQUIPMENTS
- V. REGISTRATION DOCUMENTS
- VI. CONSTRUCTION LICENSES

- I. ВВЕДЕНИЕ
- II. СФЕРА ДЕЯТЕЛЬНОСТИ
- III. СПРАВКИ
- IV. МАШИНЫ и ОБОРУДОВАНИЕ
- V. РЕГИСТРАЦИОННЫЕ ДОКУМЕНТЫ
- VI. ЛИЦЕНЗИИ НА СТРОИТЕЛЬСТВО



Geoteknik Construction KZ, fulfills diverse requirements in the field of Soil Mechanics and Geotechnical Engineering.

We have strived to provide our clients with a fully integrated chain of services with the latest state-of-art machinery and equipments imported from Europe.

Since the establishment of Geoteknik Co. KZ, we have been involved and achieved success in a large number of Geotechnical Engineering projects.

Main activities of Geoteknik Co. KZ:

- Pile foundations
- Deep excavations
- Soil investigations
- Drilling and grouting
- Soil improvement

The main task of the company is to develop and implement the most rigorous foundation engineering technologies with experienced technical staff and to strive for excellence to provide client's satisfaction.

We always regards safety and quality as the first priorities in design and execution.

With kind regards,

Geoteknik Construction KZ, осуществляет различные требования в области Механики Грунтов и Инженерной Геологии. Мы приложили усилия для того, чтобы предоставить своим клиентам комплексную цепь услуг с последним современной техникой и оборудованием, ввезенных с Европы.

Со дня основания Geoteknik Co. KZ, мы включились и достигли успеха в большинстве проектов в сфере Инженерной Геологии.

Основная деятельность Geoteknik Co. KZ:

- Свайные основания
- Глубокая разработка грунта
- Исследования грунта
- Бурение и цементация
- Мелиорация почвы

Основная задача компании – разработать и выполнить более тщательное фундаментостроение, технологии с опытным техническим персоналом и приложить все усилия для безупречного оказания услуг клиентам.

Мы всегда считаем безопасность и качество в качестве основных приоритетов при проектировании и выполнении.

С наилучшими пожеланиями,

Ismet AKGUL
General Manager

e-mail: ismetakgul@gmail.com zeminteknik@ttmail.com

Tel :+7 701 593 45 03 – Kazakhstan +90 532 331 94 24 - Turkey



□ Deep Excavation and Retaining Structures

- Shotcrete and Soil Nailing
- Bored Pile and Anchored Walls
- Mini Piled and Anchored Walls
- Soil Nailed Walls

□ Foundation Engineering Applications

- Bored Piles
- Micro Piles
- Jet Grouting
- Ground Injection

□ Geotechnical Design and Consultancy

□ Geotechnical Investigations

□ Глубокая разработка грунта и Подпорное Сооружение

- Торкретбетон и Крепление грунта
- Буровая буронабивная свайня и Закрепленные стены
- Мини свая и закрепленные стены
- Стены крепления грунта

□ Заявка на Фундаментостроение

- Буровая буронабивная свая
- Микро свая
- Струйная цементация
- Накачка грунта

□ Геолого-технический проект и консультация

□ Геолого-технические исследования



ALMATY GOLDEN KCELL OFFICE

- Location: Almaty-KAZAKHSTAN
- Employer: ATAK COMPANI
- Construction Period: 3 Months
- Application Method: Shotcrete & Soil Nailing
- Description: Total Area: ~ 3000 m²
- Height of Excavation: 10 ~ 12m
- Thickness of Wall: 25 - 30 cm

G

RFR. ALMATY GOLDEN- KCELL OFFICE

СПР. ГОЛДЕН –КСЕЛЛ ОФИС АЛМАТЕ





Almaty 5 Star Hotel - Rixos

- Location: Almaty-KAZAKHSTAN
- Employer: Sembol International Co.
- Construction Period: 4 Months
- Application Method: Shotcrete & Soil Nailing
- Description: Total Area: ~ 6000 m²
- Height of Excavation: 13 ~ 14 m
Thickness of Wall: 25 - 30 cm

5* отель Rixos в Алматы

- Месторасположение: Алматы-КАЗАХСТАН
- Подрядчик: Сембол Интернэшнл Со.
- Срок строительства: 4 месяц Способ применения: Торкретбетон и Крепление грунта
- Описание: Общая площадь: ~ 6000 m²
Высота разработки грунта: 13 ~14 м
Толщина стен: 25 ~ 30 см

G



СПРАВКИ 5* отель Rixos в Алматы





Park View Office Tower

- Location: Almaty-KAZAKHSTAN Employer: Symbol International Co.
- Construction Period: 3 Months Application Method: Soil Nailed Wall
- Description: Total Area: ~ 5000 m2 Height of Excavation: 16 m
Thickness of Wall: 30 cm



Офисная Башня с видом на Парк

- Месторасположение: Алматы-КАЗАХСТАН Подрядчик: Сембол Интернэшнл Со.
- Срок строительства: 3 месяца Способ применения: Стена крепления грунта
- Описание: Общая площадь: ~ 5000 м² Высота разработки грунта: 16 м
Толщина стен: 30 см



Shopping&Business Centre

- Location: Almaty-KAZAKHSTAN
- Employer: MCA-Caspian
- Construction Period: 4 Months
- Application Method: Shotcrete & Soil Nailing
- Description: Total Area: 5500~ 6000 m2
Height of Excavation: 14 m
Thickness of Wall: 25 cm

Торговый Бизнес Центр

- Месторасположение: Алматы-КАЗАХСТАН
- Подрядчик: MCA-Caspian
- Срок строительства: 4 месяца
- Способ применения: Торкретбетон и Крепление грунта
- Описание: Общая площадь: 5500~ 6000 m2
Высота разработки грунта: 14 m
Толщина стен: 25 cm





Здания Офиса Казкоммерцбанк

- Месторасположение: Алматы-КАЗАХСТАН
- Подрядчик: Юксел ИНШААТ
- Срок строительства: 1,5 месяца
- Способ применения: Торкретбетон и Крепление грунта
- Описание: Общая площадь: ~ 4000 м²
Высота разработки грунта: 17 m
Толщина стен: 25 - 30 cm

KazKommertsBank Office Buildings

- Location: Almaty-KAZAKHSTAN
- Employer: Yuksel Insaat
- Construction Period: 1,5 Months
- Application Method: Shotcrete & Soil Nailing
- Description: Total Area: ~4000 m²
Height of Excavation: 17 m
Thickness of Wall: 25 - 30 cm

G

REFERENCES Kazkommerts Bank

СПРАВКИ Казкоммерцбанк





NTV Основное Здание офиса

- Месторасположение: Анкара-ТУРЦИЯ
- Подрядчик: Dogus-Ayson Co.
- Срок строительства: 3 месяца
- Способ применения: Микро свайная
- Предварительная Напряженная Система
Сцепления (Глубокая разработка грунта)
- Описание: Общая площадь: ~ 2500 m²
Высота разработки грунта: 21 m
Диаметр сваи : F25cm

NTV Main Office Building

- _ Location: Ankara-TURKEY
- Employer: Dogus-Ayson Co.
- Construction Period: 3 Months
- Application Method: Micro Pile
- Prestressed Anchoring System (Deep Excavation)
- Description: Total Area: ~2500 m²
Height of Excavation: 21m
Diameter of Pile : F25cm

G

REFERENCES NTV Main Office Building

СПРАВКИ NTV Основное Здание офиса





Turkish Naval Force Buildings

- Location: Ankara-TURKEY
- Employer: Met Insaat
- Construction Period: 3 Months
- Application Method: Bored Pile-Prestressed Anchoring System(Deep Excavation)
- Description: Total Area: ~7500 m2
Height of Excavation: 14 m - Diameter of Pile: F60cm



Здание Военно-Морских Сил Турции

- Месторасположение: Анкара-ТУРЦИЯ
- Подрядчик: Мет ИНШААТ
- Срок строительства: 3 месяца
- Способ применения: буровая буронабивная свая- Предварительная Напряженная Система Сцепления (Глубокая разработка грунта)
- Описание:Общая площадь: ~ 7500 m2
Высота разработки грунта: 14 м - Диаметр сваи : F60 см

G

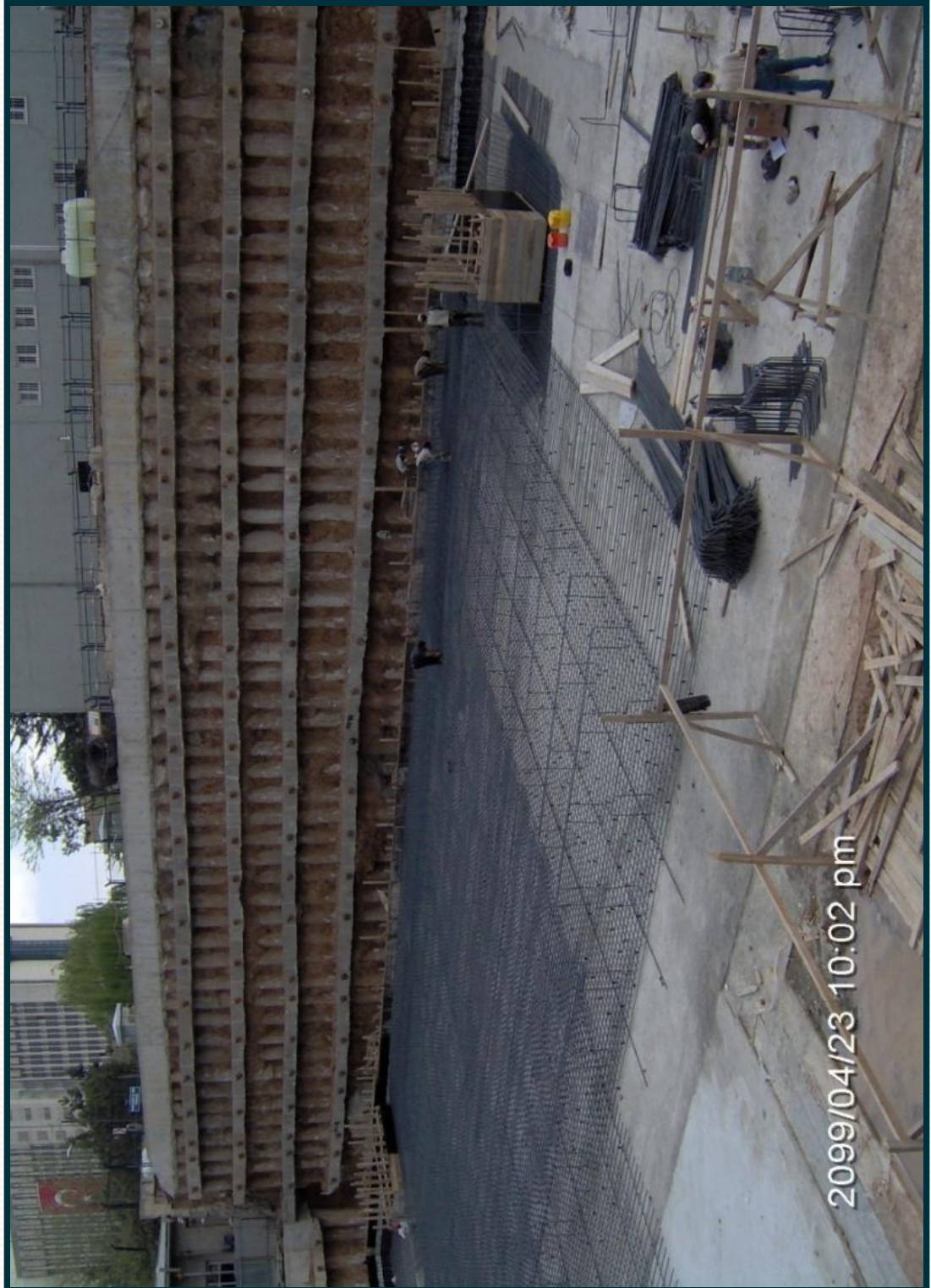

G

MACHINERY & EQUIPMENTS

Парк Машин и Оборудования



Machinery and Equipment Type	Quantity	Manufacturer	Model-Year
Drilling Rigs	1	HUTTE	2004
Drilling Rigs	1	SM	2002
Drilling Rigs	2	MDT	2007
Concrete Pump (Ground Pumping)	2	PUTZMAISTER	2005
Air Compressor	2	ATLAS COPCO	XAHS 286 - 2005
Air Compressor	2	ATLAS COPCO	XAS 186 – 2007
Hydraulic Anchor Jack and Power Pack	1	HIDROMEKANIK	100 TON - 2000
Truck Mounted Drilling Rig	1	CREALIUS	D900 - 1998
Ground Injection Unit and Pump	1	SOILMEC	GS-1 - 1997
Ground Injection Pump	2	CLIVIO	2000
Ground Injection Mixer	1	JEOSU	1997
Ground Injection Mixer	1	CLIVIO	2000
Generator	1	AKSA	2000
Triplex Sondage Pump	1	DEMIR SONDAJ	1997
Triplex Sondage Pump	1	JEOSU	1998
Truck	1	FORD M350	2006



G

MACHINERY & EQUIPMENTS

Парк Машин и Оборудования



Тип машин и оборудования	Кол-во	Производитель	Модель-Год
Буровая установка	1	HUTTE	2004
Буровая установка	1	SM	2002
Буровая установка	2	MDT	2007
Бетононасос(накачивание грунта)	2	PUTZMAISTER	2005
Воздушный компрессор	2	ATLAS COPCO	XAHS 286 - 2005
Воздушный компрессор	2	ATLAS COPCO	XAS 186 – 2007
Гидравлическая упорная стойка и Блок питания	1	HIDROMEKANIK	100 TON - 2000
Грузовое средство для буровой установки	1	CREALIUS	D900 - 1998
Прибор на накачивания грунта и насос	1	SOILMEC	GS-1 - 1997
Прибор на накачивания грунта	2	CLIVIO	2000
Смеситель для Накачивания Грунта	1	JEOSU	1997
Смеситель для Накачивания Грунта	1	CLIVIO	2000
Генератор	1	AKSA	2000
Тройной Насос для Зондирования	1	DEMIR SONDAJ	1997
Тройной Насос для Зондирования	1	JEOSU	1998
Грузовик	1	FORD-M350	2006

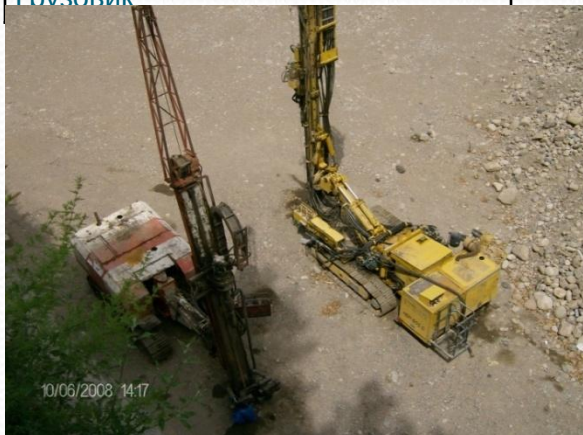

G

GEOTEKNİK İNŞAAT.KZ

ZEMİNTEKNİK LTD.ŞTİ



Sheraton Hotel - Ankara



TR. +90 532 331 94 24 KZ. +7 701 593 45 03
zeminteknik@ttmail.com ismetakgul@gmail.com

G

GEOTEKNİK İNŞAAT .KZ



TR.+90 532 331 94 24 KZ.+7 701 593 45 03 zeminteknik@ttmail.com ismetakgul@gmail.com