Промышленный переворот и его последствия

Выполнили: Семен Половников, Ермаков Антон, Манаев Эмилий и Сысолов Никита

Предпосылки промышленного переворота

- Значительное увеличение населения ряда. Выросший спрос на продукты питания
- На смену крестьянам-держателям земли приходили арендаторы
- Доминировавшая в то время система производства, основанная на ручном труде, в полной мере удовлетворить этот спрос не могла
- Богатство природных ресурсов
- Свободные капиталы

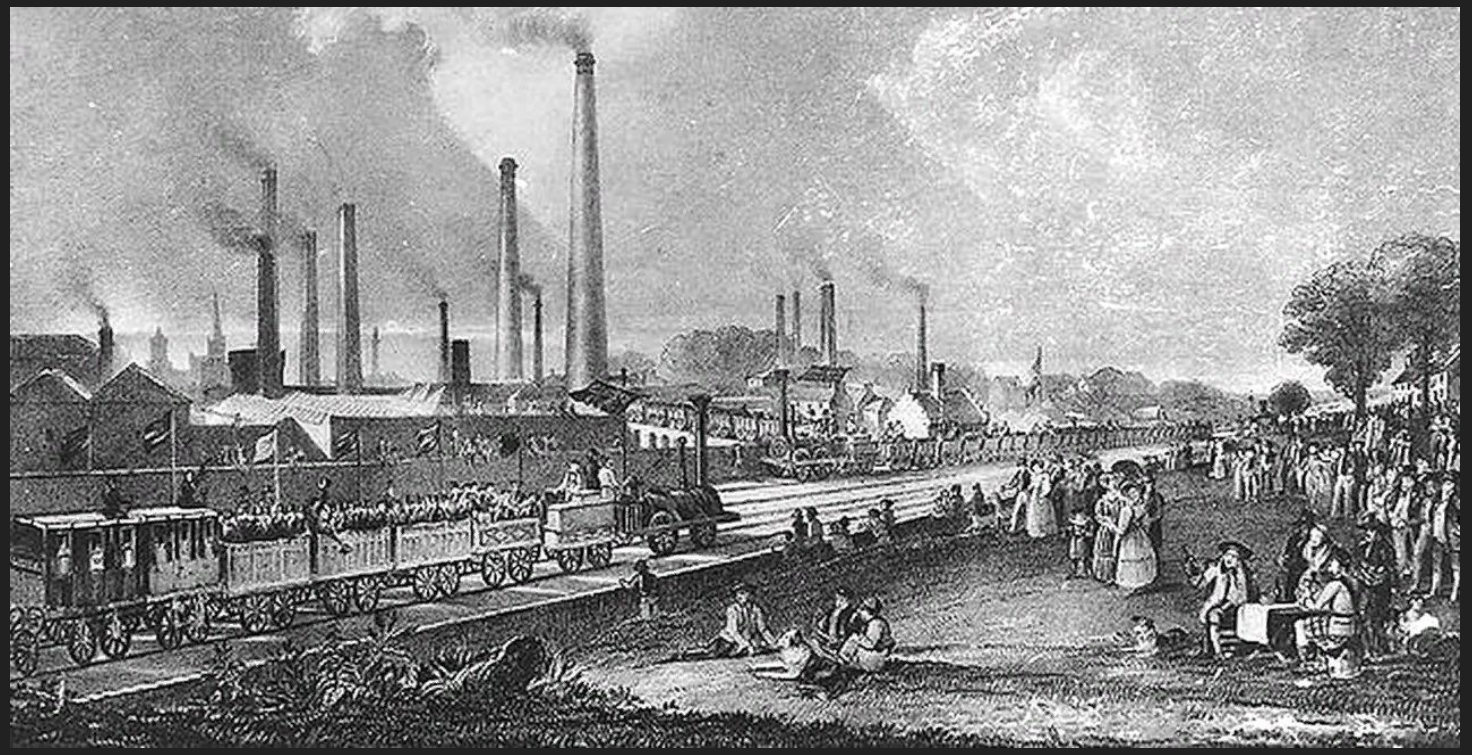

Развитие Англии с точки зрения политики

- На политическое развитие Англии в начале XVIII в. оказывал влияние ряд факторов:
  - взаимоотношения с Шотландией,
  - усиление влияние парламента на внутреннюю и внешнюю политику Великобритании,
  - система выборов,
  - политическое соперничество партий тори и вигов

  В 1689 году Биллем о правах королевская власть была ограничена.

  В 1701 году парламент принял Акт о престолонаследии и статут об устройстве королевства

  В парламенте сложились две основные парламентские группировки – тори и виги.

  Широко практиковалось принудительное заключение бедняков и бездомных в так называемые работные дома.

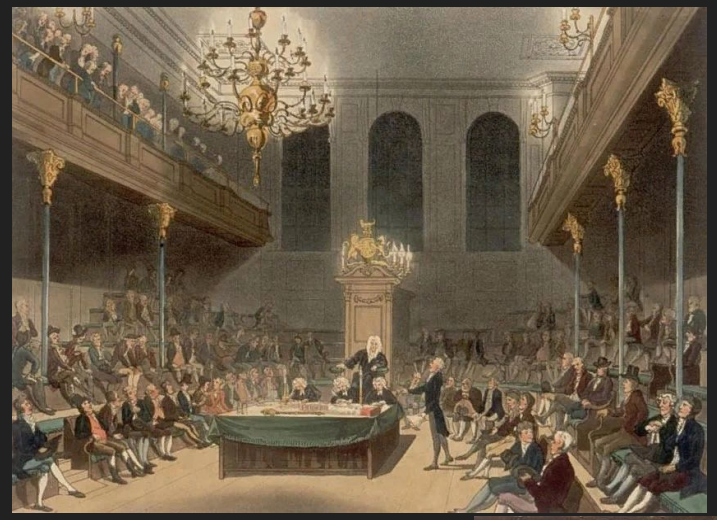

Создание фабричной промышленности

- Внедрение фабричного станка связано с именем цирюльника Ричарда Аркрайта, запатентовавшего в 1769 г. «ватер-машину», работавшую с приводом от водяного колеса.

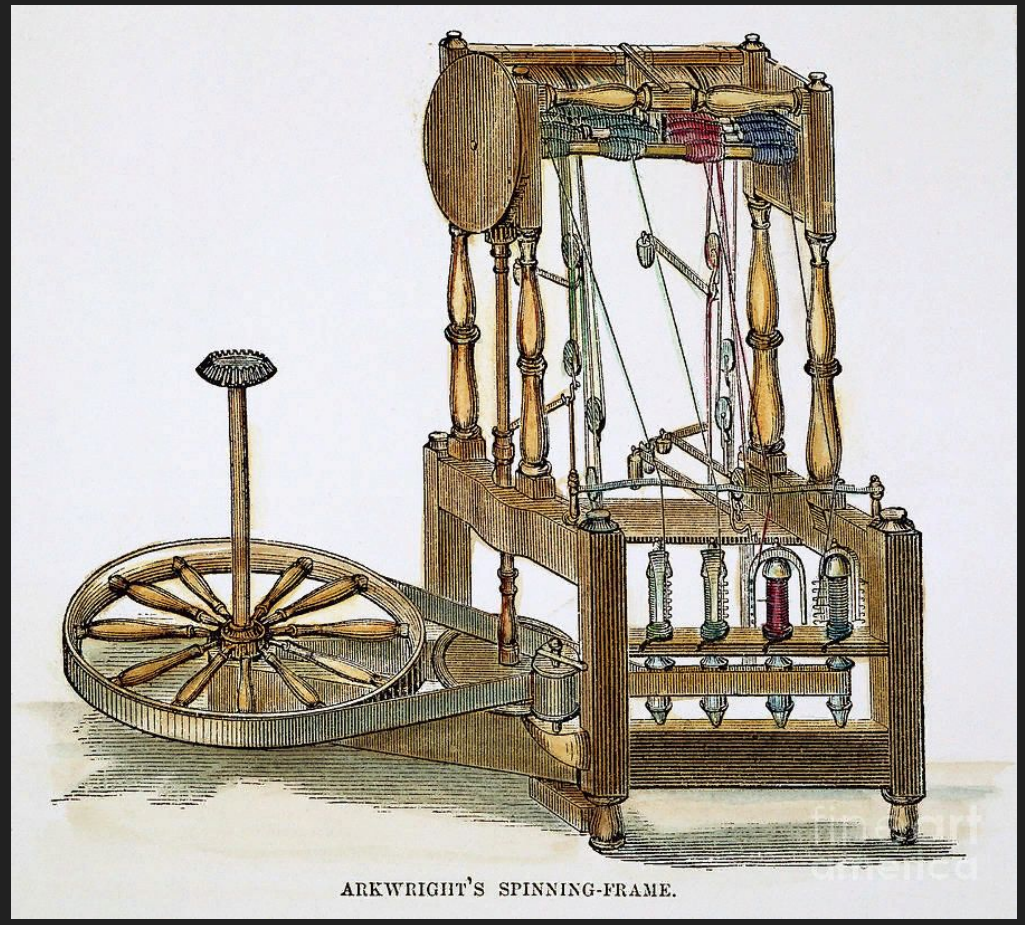

Генри Модсли основал собственную мастерскую и в 1797 году создал токарный станок. Этот станок стал важной вехой в развитии станкостроения, так как он впервые позволил автоматически производить нарезку винтов любой длины и любого шага.

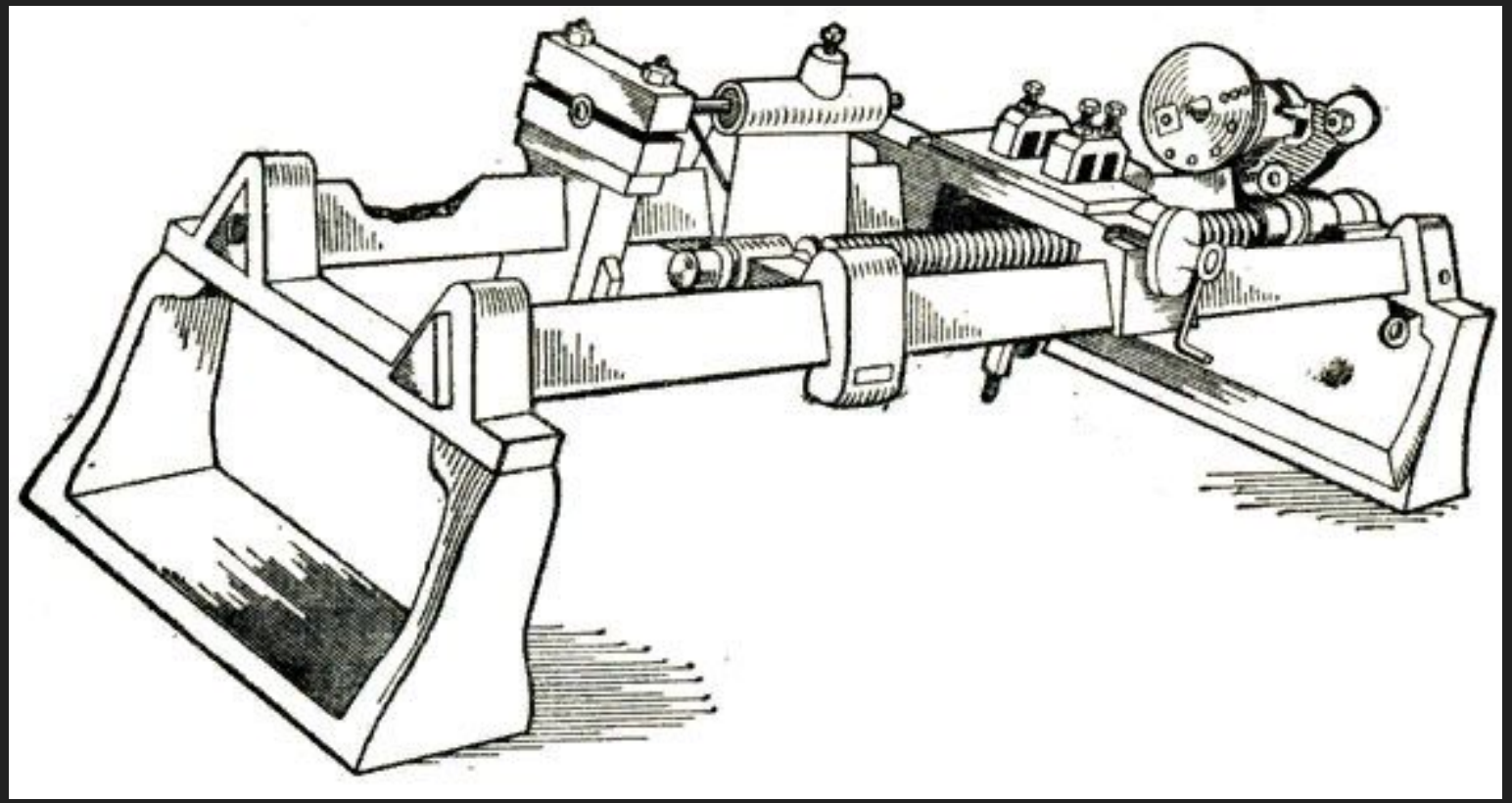

Социум во время переворота

- Мелкие ремесленные полукустарные производства, часть мануфактур не выдерживали конкуренции с промышленными предприятиями и разорялись
- Труд неквалифицированных работников, которые составляли основную массу армии безработных, ценился очень низко
- Многие неимущие видели причины своих бедствий в появлении машин. Движение за их уничтожение в 1760-е гг. получило название луддизма — по имени Неда Лудда, он первым сломал свой станок
- Другой постепенно распространявшейся формой протеста стало создание рабочих союзов, проведение забастовок, участники которых требовали повышения заработной платы

Просвещённый абсолютизм

- Просвещённый абсолютизм — политика абсолютизма в ряде европейских стран во 2-й половине 18 в., выражалась в уничтожении сверху и в преобразовании наиболее устаревших феодальных институтов (упразднение некоторых сословных привилегий, подчинение церкви государству, проведение реформ — крестьянских, судебных, школьного обучения, смягчения цензуры и др.)

Представители просвещённого абсолютизма в Западной Европе

- Мария-Терезия (1740-1780) и Иосиф II в Австрии (1780-1790), Фридрих II в Пруссии (1740-1786), Густав III в Швеции (1771-1792) и Екатерина II в России (1762-1796)

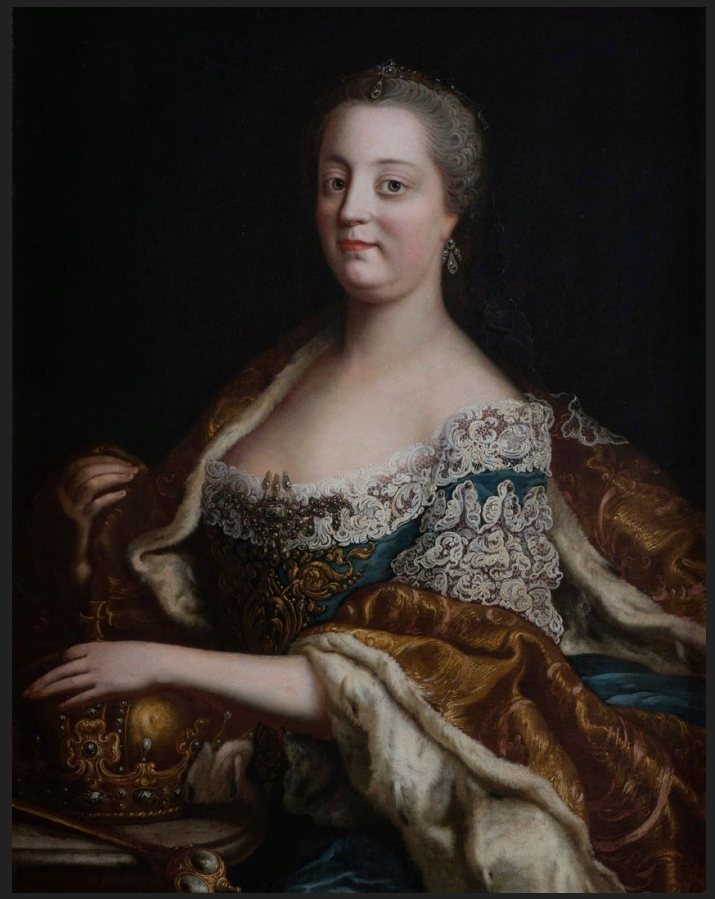

Мария-Терезия

Иосиф II

Джон Локк (1632-1704)

Вольтер(1694-1778)

Литература

- XVIII век в истории европейских литератур ознаменован выдающимися художественными открытиями. В первой половине века происходят существенные перемены в литературах Англии, Франции, Германии, Дании.

Самые яркие представители английской литературы XVIII века:

1. Александр Поуп;
2. Даниэль Дефо;
3. Джонатан Свифт.

Немецкими авторами-просветителями являются:

1. Иоганн Вольфганг Гёте;
2. Фридрих Шиллер;
3. Готхольд Эфраим Лессинг

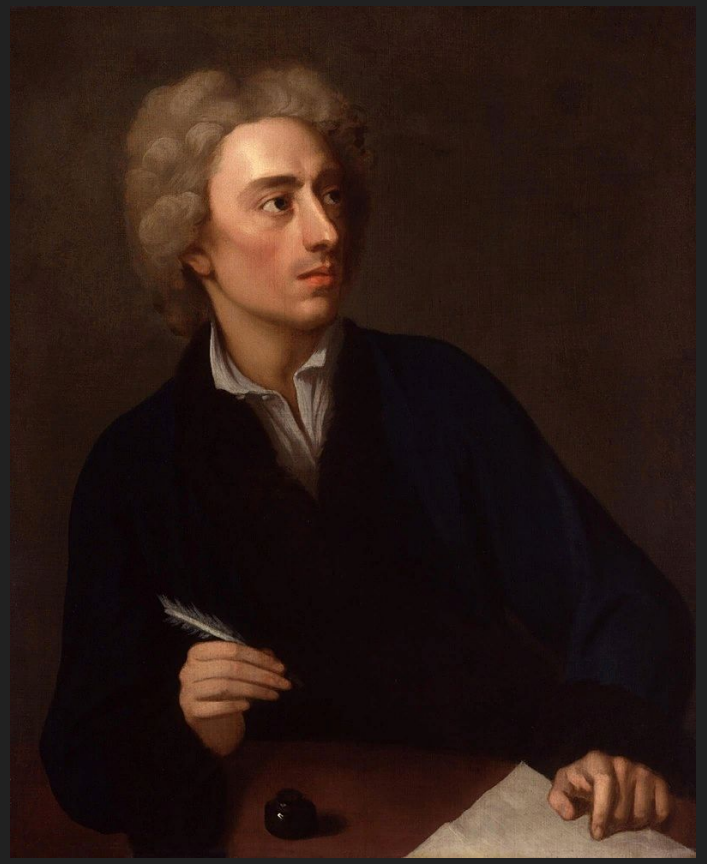

Александр Поуп

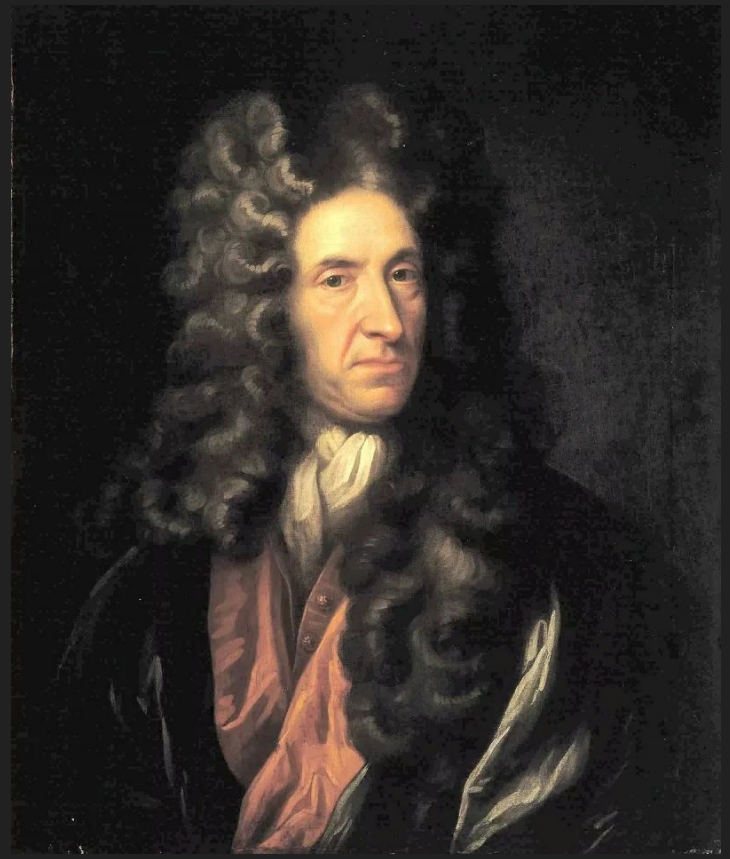

Даниэль Дефо

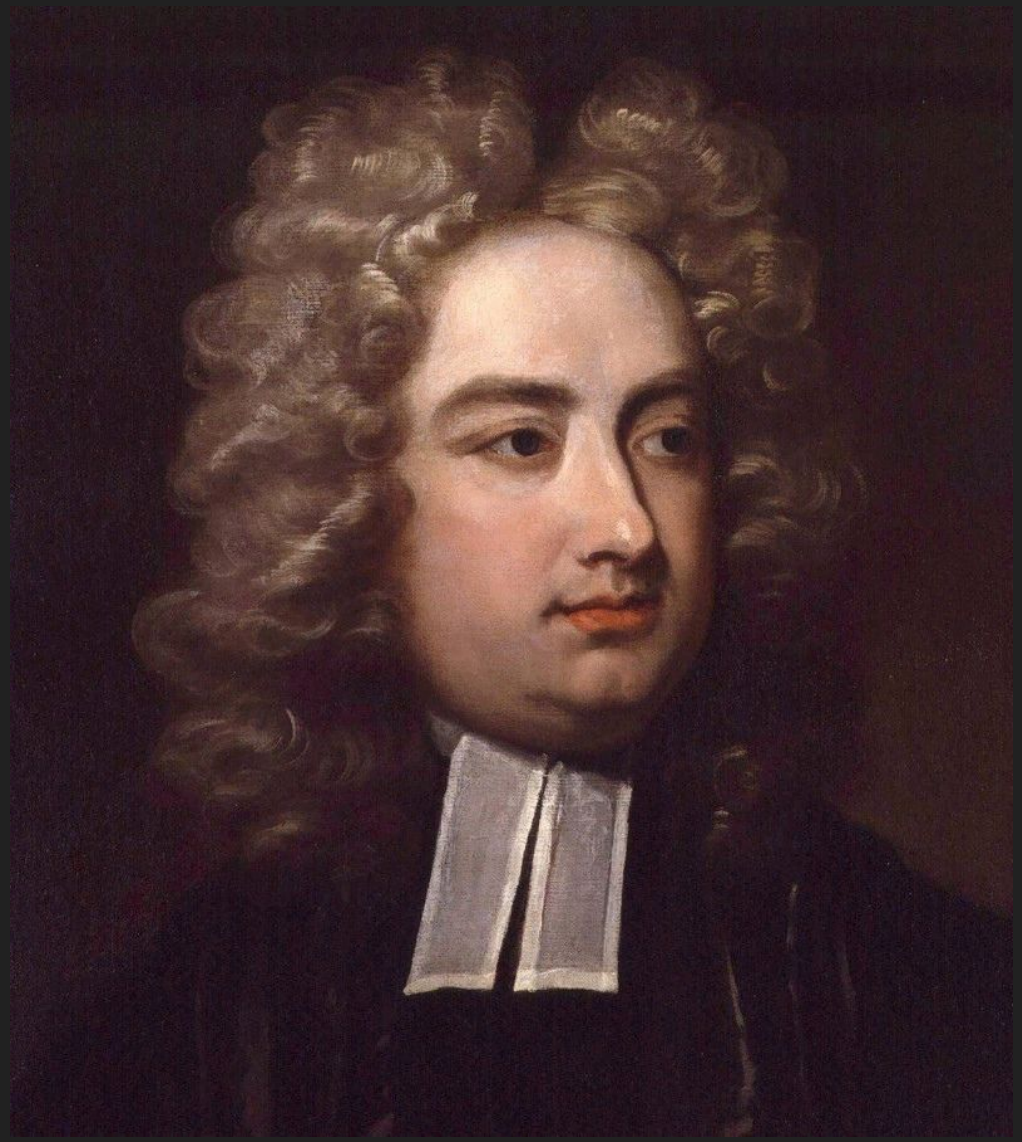

Джонатан Свифт

Иоганн Вольфганг Гёте

Источники

- https://ru.wikipedia.org
- https://www.volgograd.kp.ru
- https://studopedia.su
- http://istoria.ru

Спасибо за внимание!