

Управление абонентами: Фантазиград

Обновить Печатные формы Доп. функции Сервис
Управление

Список клиентов Шахматка мероприятий Таблица мероприятий
Переходы

Мероприятия
Контроль присутствия
Клиент: анна

27 февраля
Тайный сыск
Сыск

10:00
11:00
12:00
13:00
14:00
15:00
16:00
17:00
18:00
19:00
20:00
21:00
22:00
23:00

3

2

1. Посмотри, сколько сейчас времени (1).
2. Посмотри на шкалу времени (2) в абоненте, наведи курсор (стрелку мыши) на строчку, которая стоит напротив актуального времени (3)
3. Нажми правую кнопку мыши

Февраль 2017 Март 2017

Февраль 2017							Март 2017						
П	В	С	Ч	П	С	В	П	В	С	Ч	П	С	В
30	31	1	2	3	4	5	6	7	8	9	10	11	12
7	6	7	8	9	10	11	12	13	14	15	16	17	18
8	13	14	15	16	17	18	19	20	21	22	23	24	25
9	20	21	22	23	24	25	26	27	28	29	30	31	1
10	27	28						3	4	5	6	7	8

Ресурсы Специалисты

Корпус, этаж	Выбор
Рес: Павилб	<input type="checkbox"/>
Тир	<input type="checkbox"/>
Рес: Этаж - 25	<input type="checkbox"/>
Рес: Павилб	<input type="checkbox"/>
Плац	<input type="checkbox"/>
Рес: Этаж - 26	<input type="checkbox"/>
Рес: Павилб	<input type="checkbox"/>
Преп	<input type="checkbox"/>
Рес: Этаж - 27	<input type="checkbox"/>
Рес: Павилб	<input type="checkbox"/>
Скор	<input type="checkbox"/>
Рес: Этаж - 28	<input checked="" type="checkbox"/>
Рес: Павилб	<input checked="" type="checkbox"/>
Сыск	<input checked="" type="checkbox"/>
Рес: Этаж - 29	<input type="checkbox"/>
Рес: Павилб	<input type="checkbox"/>
Огнеб	<input type="checkbox"/>
Рес: Этаж - 30	<input type="checkbox"/>
Рес: Павилб	<input type="checkbox"/>
Казна	<input type="checkbox"/>
Рес: Этаж - 31	<input type="checkbox"/>
Рес: Павилб	<input type="checkbox"/>
Кораб	<input type="checkbox"/>
Рес: Корпус - Сувенирная	<input type="checkbox"/>
Рес: Этаж - 1	<input type="checkbox"/>
Рес: ЭНО1М	<input type="checkbox"/>
Рес: ЭНО1М	<input type="checkbox"/>
Рес: ЭНО2М	<input type="checkbox"/>

1

Активировать Windows
Получить ключ активации
Дополнительные сведения

Пользователь | Захаров Сергей | Язык: default

16:19 02.20

Управление абонентами: Фантазиград

Обновить Печатные формы Доп. функции Сервис Управление
Список клиентов Шахматка мероприятий Переходы
Мероприятия
Контроль присутствия
Клиент: анна

27 февраля
Тайный сыск
Сыск

10:00
11:00
12:00
13:00
14:00
15:00
16:00
17:00
18:00
19:00
20:00
21:00
22:00
23:00

Февраль 2017 Март 2017
П В С Ч П С В П В С Ч П С В
30 31 1 2 3 4 5 6 7 8 9 10 11 12 13 14 15 16 17 18 19 20 21 22 23 24 25 26 27 28 29 30 31 1 2 3 4 5 6 7 8 9

Ресурсы Специалисты
Корпус, этаж Выбор
Павилб
Тир
Этаж - 25
Павилб
Плац
Этаж - 26
Павилб
Преп
Этаж - 27
Павилб
Скор
Этаж - 28
Павилб
Сыск
Этаж - 29
Павилб
Огнеб
Этаж - 30
Павилб
Казна
Этаж - 31
Павилб
Кораб
Корпус - сувенирная
Этаж - 1
ЭНО1М
ЭНО2М

Добавить обычное мероприятие
Добавить групповое мероприятие
Открыть
Копировать
Вставить
Отчеты
Распечатать шахматку
Показать лог

Появится окошко. Необходимо выбрать пункт "Добавить групповое мероприятие"

Пользователь | Захаров Сергей Язык: default

EN 16:40 27.02.2017

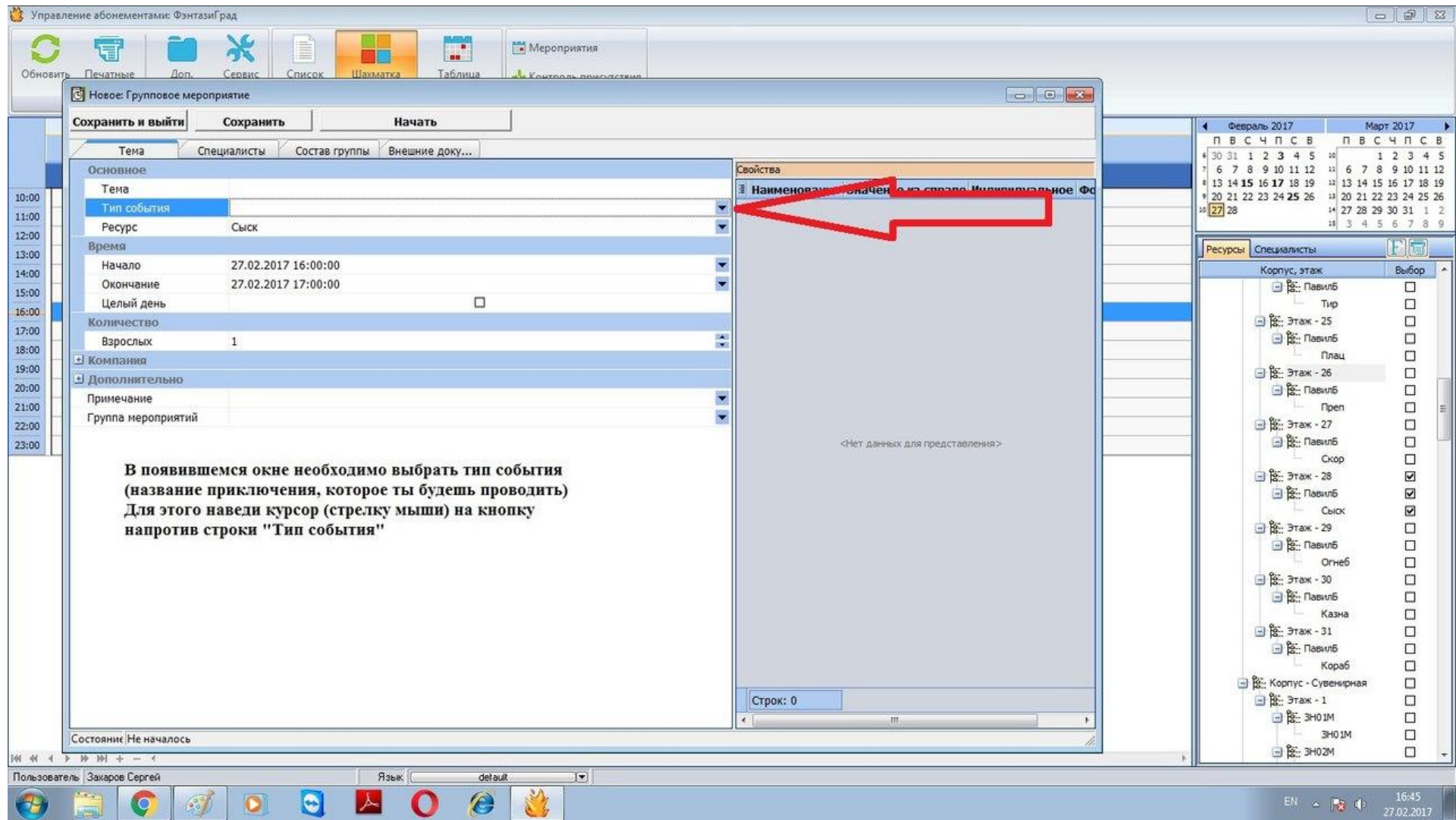

Управление абонентами: ФантазиГрад

Обновить | Печатные формы | Доп. функции | Сервис | Управление

Список клиентов | Шахматка мероприятий | Таблица мероприятий | Переходы

Мероприятия | Контроль присутствия | Клиент: анна

27 февраля

10:00
11:00
12:00
13:00
14:00
15:00
16:00
17:00
18:00
19:00
20:00
21:00
22:00
23:00

Новое: Групповое мероприятие

Сохранить и выйти | Сохранить | Начать

Тема | Специалисты | Состав группы | Внешние доку...

Основное

Тема

Тип события

Ресурс: Пирожные-капкейки

Время: Подготовка к отплытию

Начало: Поднятие флага

Окончание: Пожарная инспекция.

Целый день: Поимка преступника

Количество: Покраска стены

Взрослых: Поход за цветком

Прочерпаха

Компания

Дополнительно

Примечание

Группа мероприятий

Свойства

Наименование	Значение из справо	Индивидуальное	Фо
<Нет данных для представления>			

Строк: 0

После этого выбери название приключения, которое будешь проводить. В данном случае это "поимка преступника"

Февраль 2017							Март 2017						
П	В	С	Ч	П	С	В	П	В	С	Ч	П	С	В
30	31	1	2	3	4	5	1	2	3	4	5		
6	7	8	9	10	11	12	6	7	8	9	10	11	12
13	14	15	16	17	18	19	13	14	15	16	17	18	19
20	21	22	23	24	25	26	20	21	22	23	24	25	26
27	28						27	28	29	30	31	1	2
							3	4	5	6	7	8	9

Ресурсы | Специалисты

Корпус, этаж	Выбор
Рес.: ПавилБ	<input type="checkbox"/>
Тир	<input type="checkbox"/>
Рес.: Этаж - 25	<input type="checkbox"/>
Рес.: ПавилБ	<input type="checkbox"/>
Плац	<input type="checkbox"/>
Рес.: Этаж - 26	<input type="checkbox"/>
Рес.: ПавилБ	<input type="checkbox"/>
Преп	<input type="checkbox"/>
Рес.: Этаж - 27	<input type="checkbox"/>
Рес.: ПавилБ	<input type="checkbox"/>
Скор	<input type="checkbox"/>
Рес.: Этаж - 28	<input checked="" type="checkbox"/>
Рес.: ПавилБ	<input checked="" type="checkbox"/>
Сыск	<input checked="" type="checkbox"/>
Рес.: Этаж - 29	<input type="checkbox"/>
Рес.: ПавилБ	<input type="checkbox"/>
Огнеб	<input type="checkbox"/>
Рес.: Этаж - 30	<input type="checkbox"/>
Рес.: ПавилБ	<input type="checkbox"/>
Казна	<input type="checkbox"/>
Рес.: Этаж - 31	<input type="checkbox"/>
Рес.: ПавилБ	<input type="checkbox"/>
Кораб	<input type="checkbox"/>
Рес.: Корпус - Сувенирная	<input type="checkbox"/>
Рес.: Этаж - 1	<input type="checkbox"/>
ЭНО1М	<input type="checkbox"/>
ЭНО1М	<input type="checkbox"/>
ЭНО2М	<input type="checkbox"/>

Новое: Поимка преступника (Групповое мероприятие)

Сохранить и выйти Сохранить Начать

Тема Специалисты Состав группы Внешние доку...

Основное	
Тема	
Тип события	Поимка преступника
Ресурс	Сыск
Время	
Начало	27.02.2017 16:00:00
Окончание	27.02.2017 16:30:00
Целый день	<input type="checkbox"/>
Количество	
Взрослых	30
Компания	
Дополнительно	
Примечание	
Группа мероприятий	

Свойства

Наименование	Значение из справ	Индивидуальное Фс
<Нет данных для представления>		

Строк: 0

Теперь необходимо выставить время приключения. Для этого тыкни стрелочкой мыши на указанную кнопку

Ресурсы Специалисты

Корпус, этаж	Выбор
Рес: Павилб	<input type="checkbox"/>
Рес: Тир	<input type="checkbox"/>
Рес: Этаж - 25	<input type="checkbox"/>
Рес: Павилб	<input type="checkbox"/>
Рес: Павилб	<input type="checkbox"/>
Рес: Этаж - 26	<input type="checkbox"/>
Рес: Павилб	<input type="checkbox"/>
Рес: Преп	<input type="checkbox"/>
Рес: Этаж - 27	<input type="checkbox"/>
Рес: Павилб	<input type="checkbox"/>
Рес: Скор	<input type="checkbox"/>
Рес: Этаж - 28	<input type="checkbox"/>
Рес: Павилб	<input checked="" type="checkbox"/>
Рес: Сыск	<input checked="" type="checkbox"/>
Рес: Этаж - 29	<input type="checkbox"/>
Рес: Павилб	<input type="checkbox"/>
Рес: Огнеб	<input type="checkbox"/>
Рес: Этаж - 30	<input type="checkbox"/>
Рес: Павилб	<input type="checkbox"/>
Рес: Этаж - 31	<input type="checkbox"/>
Рес: Павилб	<input type="checkbox"/>
Рес: Кораб	<input type="checkbox"/>
Рес: Корпус - Сувенирная	<input type="checkbox"/>
Рес: Этаж - 1	<input type="checkbox"/>
Рес: ЭНО1М	<input type="checkbox"/>
Рес: ЭНО2М	<input type="checkbox"/>

27 февраля

Новое: Поимка преступника (Групповое мероприятие)

Сохранить и выйти Сохранить Начать

Тема Специалисты Состав группы Внешние доку...

Основное

Тема

Тип события Поимка преступника

Ресурс Сыск

Время

Начало 27.02.2017 16:00:00

Окончание 27.02.2017 16:00:00

Целый день

Количество

Взрослых

Компания

Дополнительно

Примечание

Группа мероприятий

Свойства

Наименование Значение из справо Индивидуальное Фо

<Нет данных для представления>

Ресурсы Специалисты

Корпус, этаж Выбор

- Рес.: Павилб
- Рес.: Тир
- Рес.: Этаж - 25
- Рес.: Павилб
- Рес.: Этаж - 26
- Рес.: Павилб
- Рес.: Этаж - 27
- Рес.: Павилб
- Рес.: Этаж - 28
- Рес.: Павилб
- Рес.: Сыск
- Рес.: Этаж - 29
- Рес.: Павилб
- Рес.: Огнеб
- Рес.: Этаж - 30
- Рес.: Павилб
- Рес.: Казна
- Рес.: Этаж - 31
- Рес.: Павилб
- Рес.: Кораб
- Рес.: Корпус - Сувенирная
- Рес.: Этаж - 1
- Рес.: ЭНО1М
- Рес.: ЭНО2М

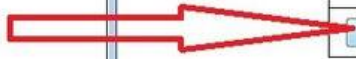

Выпадает окошко с календарем. Все, что тебе необходимо сделать - тыкнуть мышкой на кнопку Now

27 февраля

Новое: Поимка преступника (Групповое мероприятие)

Сохранить и выйти Сохранить Начать

Тема Специалисты Состав группы Внешние доку...

Основное	
Тема	
Тип события	Поимка преступника
Ресурс	Сыск
Время	
Начало	27.02.2017 16:53:16
Окончание	27.02.2017 17:23:16
Целый день	<input type="checkbox"/>
Количество	
Взрослых	30
Компания	
Дополнительно	
Примечание	
Группа мероприятий	

Свойства

Наименование	Значение из справо	Индивидуальное Фс
<Нет данных для представления>		

Строк: 0

Готово. Ты восхитителен, а приключение полностью подготовлено к началу

Теперь нажми кнопку "Начать"

Ресурсы

Корпус, этаж	Выбор
Рес.: Павилб	<input type="checkbox"/>
Тир	<input type="checkbox"/>
Рес.: Этаж - 25	<input type="checkbox"/>
Рес.: Павилб	<input type="checkbox"/>
Плац	<input type="checkbox"/>
Рес.: Этаж - 26	<input type="checkbox"/>
Рес.: Павилб	<input type="checkbox"/>
Преп	<input type="checkbox"/>
Рес.: Этаж - 27	<input type="checkbox"/>
Рес.: Павилб	<input type="checkbox"/>
Скор	<input type="checkbox"/>
Рес.: Этаж - 28	<input checked="" type="checkbox"/>
Рес.: Павилб	<input checked="" type="checkbox"/>
Сыск	<input checked="" type="checkbox"/>
Рес.: Этаж - 29	<input type="checkbox"/>
Рес.: Павилб	<input type="checkbox"/>
Огнеб	<input type="checkbox"/>
Рес.: Этаж - 30	<input type="checkbox"/>
Рес.: Павилб	<input type="checkbox"/>
Казна	<input type="checkbox"/>
Рес.: Этаж - 31	<input type="checkbox"/>
Рес.: Павилб	<input type="checkbox"/>
Кораб	<input type="checkbox"/>
Рес.: Корпус - Сувенирная	<input type="checkbox"/>
Рес.: Этаж - 1	<input type="checkbox"/>
Рес.: ЭНО1М	<input type="checkbox"/>
Рес.: ЭНО2М	<input type="checkbox"/>

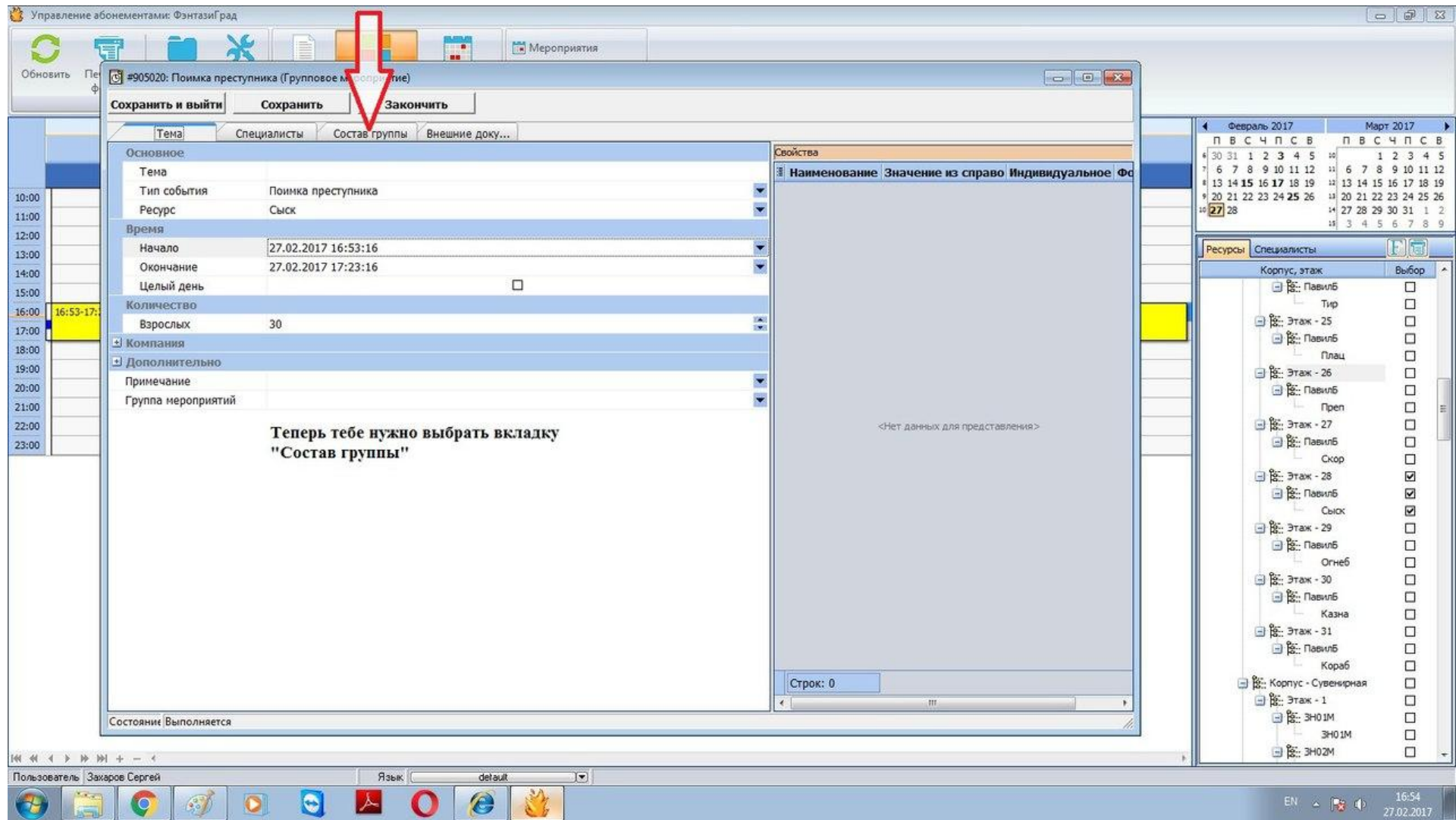

Управление абонентами: Фантазиград

Обновить

#905020: Поимка преступника (Групповое мероприятие)

Сохранить и выйти | Сохранить | Закончить

Тема | Специалисты | Состав группы | Внешние доку...

Гарантированные

Перетащите сюда заголовок столбца для группировки по этому столбцу

ФИО клиента	Дата начала	Время начал	Дата окончания
<Нет данных для представления>			

Свойства

Предварительная запись и лист ожидания | Свойства мероприятия

Код	Наименование	Значение из справочника	Формат з...
Эта вкладка служит для регистрации детей на приключение. Пока что здесь пусто.			
Зарегистрировать детей на приключение можно двумя способами. Разберем первый.			
Он применяется, когда на паспорте не читается штрих-код (либо если в мастерской барахлит сканер)			
Для того, чтобы добавить ребенка, нажми на кнопку со списком и зеленым крестиком			

Строк: 0

Состояние: Выполняется

Февраль 2017 | Март 2017

П	В	С	Ч	П	С	В	П	В	С	Ч	П	С	В
4	30	31	1	2	3	4	5	6	7	8	9	10	11
7	6	7	8	9	10	11	12	13	14	15	16	17	18
8	13	14	15	16	17	18	19	20	21	22	23	24	25
9	20	21	22	23	24	25	26	27	28	29	30	31	1
10	27	28						3	4	5	6	7	8
								14	15	16	17	18	19
								20	21	22	23	24	25
								27	28	29	30	31	1
								3	4	5	6	7	8
								14	15	16	17	18	19
								20	21	22	23	24	25
								27	28	29	30	31	1
								3	4	5	6	7	8

Ресурсы | Специалисты

Корпус, этаж	Выбор
Рес.: Павилб	<input type="checkbox"/>
Тир	<input type="checkbox"/>
Рес.: Этаж - 25	<input type="checkbox"/>
Рес.: Павилб	<input type="checkbox"/>
Плац	<input type="checkbox"/>
Рес.: Этаж - 26	<input type="checkbox"/>
Рес.: Павилб	<input type="checkbox"/>
Преп	<input type="checkbox"/>
Рес.: Этаж - 27	<input type="checkbox"/>
Рес.: Павилб	<input type="checkbox"/>
Скор	<input type="checkbox"/>
Рес.: Этаж - 28	<input checked="" type="checkbox"/>
Рес.: Павилб	<input checked="" type="checkbox"/>
Сыск	<input checked="" type="checkbox"/>
Рес.: Этаж - 29	<input type="checkbox"/>
Рес.: Павилб	<input type="checkbox"/>
Огнеб	<input type="checkbox"/>
Рес.: Этаж - 30	<input type="checkbox"/>
Рес.: Павилб	<input type="checkbox"/>
Казна	<input type="checkbox"/>
Рес.: Этаж - 31	<input type="checkbox"/>
Рес.: Павилб	<input type="checkbox"/>
Кораб	<input type="checkbox"/>
Рес.: Корпус - Сувенирная	<input type="checkbox"/>
Рес.: Этаж - 1	<input type="checkbox"/>
Рес.: ЭНО1М	<input type="checkbox"/>
Рес.: ЭНО2М	<input type="checkbox"/>

Пользователь | Захаров Сергей | Язык: default

EN | 16:55 | 27.02.2017

Фильтр
№Клиента: 48525
Фамилия: _____ №Фolio: _____ Телефон: _____ Примечание: _____
Абоненты: Не учитывать Показывать: Всех Макс. кол-во: 100
№Идент-а: _____ Персон. код: _____ №Дог-ра: _____ E-Mail: _____ ФИО: _____
 Присутствующие Зарегистрирован: За весь период

Перетащите сюда заголовок столбца для группировки по этому столбцу

№	№	Присутств	ФИО	Дата рож	Телефоны	Пол	Дата созда
427074			Басчастный Евгений Влад				27.02.2017 1
427073			анна		89221042654		27.02.2017 1
427072		✓	екатерина горелик	08.12.2008		женский	27.02.2017 1
427071			анна		89506460253		27.02.2017 1
427070		✓	савелий дубера	07.05.2010		мужской	27.02.2017 1
427069		✓	Пилия Филиппова	04.09.2012		женский	27.02.2017 1
427068			Филиппова Елена Сергее		89505314826		27.02.2017 1
427067		✓	Филиппова Илона	18.12.2005		женский	27.02.2017 1
427066			Кашпурова Вера Анатолье				26.02.2017 1
427065			Ефремова Дарья Юрьевн				26.02.2017 1
427064			максимов дмитрий иванов		89086325531		26.02.2017 1
427063			дмитрий максимов	24.04.1994		мужской	26.02.2017 1
427062			Синяговский Егор	23.03.2009	7982736776	мужской	26.02.2017 1
427061			огурцов алексей евгеньев		9630425326		26.02.2017 1
427060			копылова анастасия юрье		9089037582		26.02.2017 1
427059			Аркадий Огурцов	01.01.2010		мужской	26.02.2017 1
427058			вова андрейчук	09.03.1989		мужской	26.02.2017 1
427057			САША ПЕТ ЛЕНКО	28.09.2002		мужской	26.02.2017 1
427056			петленко natalya василье		89221074050		26.02.2017 1
427055			дмитрий максимов	02.04.2010		мужской	26.02.2017 1
Строк: 100							

В выделенное окошко необходимо вписать номер паспорта (число, напечатанное над штрих-кодом)

Теперь нажимай на "Enter"

Свойства

Код	Индивидуальное значе	Формат з
\$PR01		0
\$PR02		0
\$PR03		0
\$PR04		0
\$PR05		0
\$PR06		0
\$PR07		0
\$PR08		0
\$PR09		0
\$PR10		0
\$PR11		0
\$PR12		0

Фильтр
№Клиента: 48525 Фамилия: №Фolio: Телефон: Примечание: Абоненты: Не учитывать Показывать: Всех Макс. кол-во: 100
№Идент-а: Персон. код: №Дог-ра: E-Mail: ФИО: Присутствующие Зарегистрирован: За весь период

Перетащите сюда заголовок столбца для группировки по этому столбцу

№	№	Присутств	ФИО	Дата рож	Телефоны	Пол	Дата созда
▶	48525	✓	баранова кшоша	08.11.2006	89126312934	женский	09.08.2015 1

Программа выведет на экран учетную запись ребенка.

Щелкай по ней мышкой два раза подряд

Свойства

Код	Индивидуальное значе	Формат з
▶ \$PR01		0
\$PR02		0
\$PR03		0
\$PR04		0
\$PR05		0
\$PR06		0
\$PR07		0
\$PR08		0
\$PR09		0
\$PR10		0
\$PR11		0
\$PR12		0

Обновить | #905020: Поимка преступника (Групповое мероприятие) | Сохранить и выйти | Сохранить | Закончить

Тема | Специалисты | Состав группы | Внешние доку... | Предварительная запись и лист ожидания | Свойства мероприятия

Код	Наименование	Значение из справочника	Формат з:
-----	--------------	-------------------------	-----------

ФИО клиента	Дата начала	Время начал	Дата оконч
-------------	-------------	-------------	------------

Сообщение

Если вы

Нет доступных тарифов!

<Нет данных для представления>

Состояние: Выполняется | Строк: 0

Ресурсы | Специалисты

Корпус, этаж	Выбор
РФ: Павилб	<input type="checkbox"/>
Тир	<input type="checkbox"/>
РФ: Этаж - 25	<input type="checkbox"/>
РФ: Павилб	<input type="checkbox"/>
Плац	<input type="checkbox"/>
РФ: Этаж - 26	<input type="checkbox"/>
РФ: Павилб	<input type="checkbox"/>
Преп	<input type="checkbox"/>
РФ: Этаж - 27	<input type="checkbox"/>
РФ: Павилб	<input type="checkbox"/>
Скор	<input type="checkbox"/>
РФ: Этаж - 28	<input checked="" type="checkbox"/>
РФ: Павилб	<input checked="" type="checkbox"/>
Сыск	<input checked="" type="checkbox"/>
РФ: Этаж - 29	<input type="checkbox"/>
РФ: Павилб	<input type="checkbox"/>
Огнеб	<input type="checkbox"/>
РФ: Этаж - 30	<input type="checkbox"/>
РФ: Павилб	<input type="checkbox"/>
Казна	<input type="checkbox"/>
РФ: Этаж - 31	<input type="checkbox"/>
РФ: Павилб	<input type="checkbox"/>
Кораб	<input type="checkbox"/>
РФ: Корпус - Сувенирная	<input type="checkbox"/>
РФ: Этаж - 1	<input type="checkbox"/>
РФ: ЭНО1М	<input type="checkbox"/>
РФ: ЭНО2М	<input type="checkbox"/>

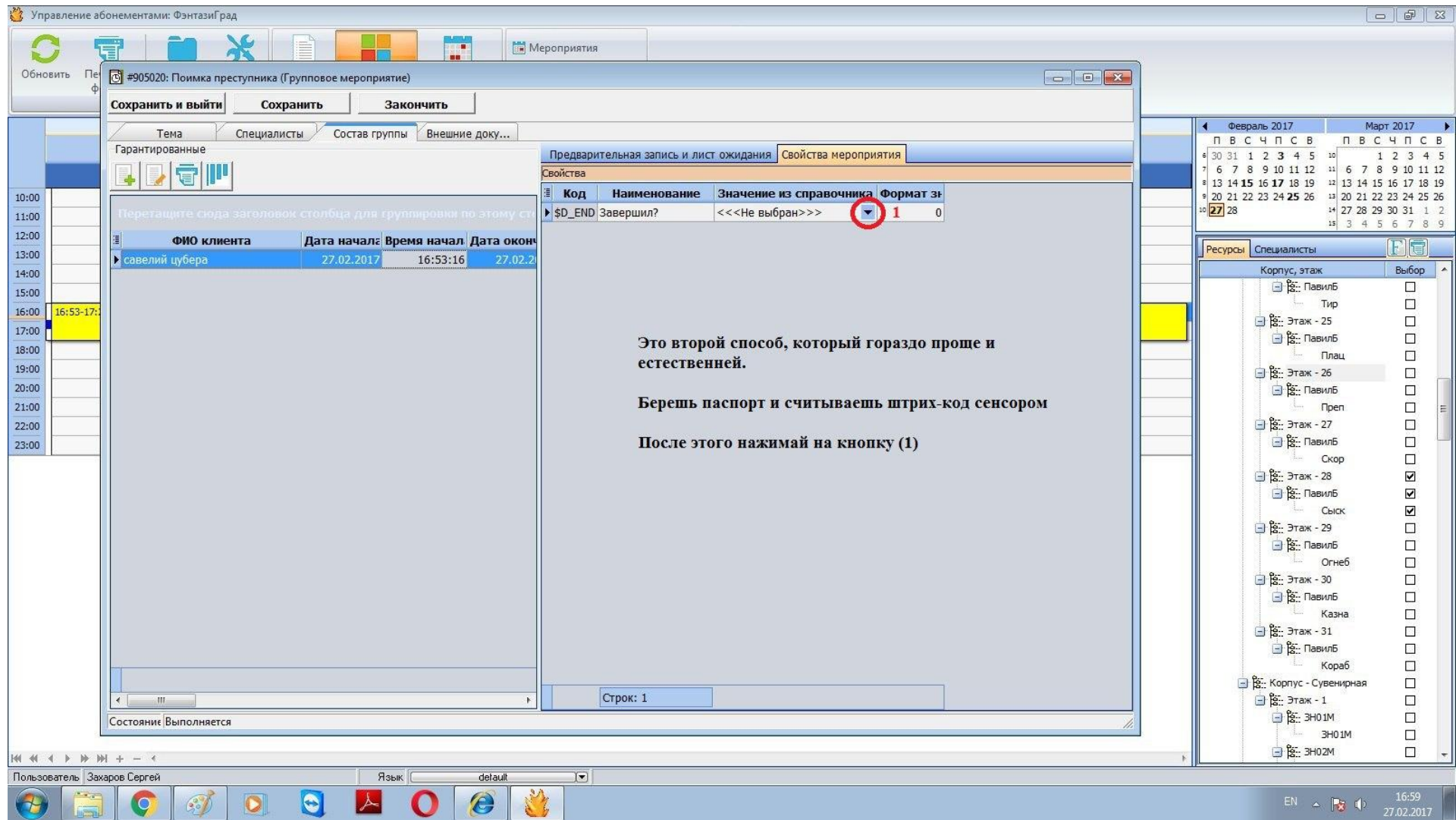

10:00	
11:00	
12:00	
13:00	
14:00	
15:00	
16:00	16:53-17:23Г
17:00	
18:00	
19:00	
20:00	
21:00	
22:00	
23:00	

#905020: Поимка преступника (Групповое мероприятие)

Сохранить и выйти | Сохранить | Закончить

Тема | Специалисты | Состав группы | Внешние доку...

Гарантированные

Предварительная запись и лист ожидания | Свойства мероприятия

Свойства

Код	Наименование	Значение из справочника	Формат з
\$D_END	Завершил?	<<<Не выбран>>	0
		<<<Не выбран>>	
		Да	
		Нет	

Перетащите сюда заголовок столбца для группировки по этому столбцу

ФИО клиента	Дата начала	Время начал	Дата окончания
савелий цубера	27.02.2017	16:53:16	27.02.2017

Выпадает окошко, где необходимо выбрать один из двух вариантов (закончил ребенок приключение, или нет)

Строк: 1

Февраль 2017 | Март 2017

П	В	С	Ч	П	С	В	П	В	С	Ч	П	С	В		
6	30	31	1	2	3	4	5	10			1	2	3	4	5
7	6	7	8	9	10	11	12	11	6	7	8	9	10	11	12
8	13	14	15	16	17	18	19	12	13	14	15	16	17	18	19
9	20	21	22	23	24	25	26	13	20	21	22	23	24	25	26
10	27	28						14	27	28	29	30	31	1	2
								15	3	4	5	6	7	8	9

Ресурсы | Специалисты

- Корпус, этаж
 - Павилб
 - Тир
 - Этаж - 25
 - Павилб
 - Плаци
 - Этаж - 26
 - Павилб
 - Преп
 - Этаж - 27
 - Павилб
 - Скор
 - Этаж - 28
 - Павилб
 - Сыск
 - Этаж - 29
 - Павилб
 - Огнеб
 - Этаж - 30
 - Павилб
 - Казна
 - Этаж - 31
 - Павилб
 - Кораб
 - Корпус - Сувенирная
 - Этаж - 1
 - ЭНО1М
 - ЭНО1М
 - ЭНО2М

27 февраля

#905020: Поимка преступника (Групповое мероприятие)

Сохранить и выйти | Сохранить | **Закончить**

Тема | Специалисты | Состав группы | Внешние доку...

Гарантированные

Код	Наименование	Значение из справочника	Формат з
\$D_END	Завершил?	Нет	0

Перетащите сюда заголовок столбца для группировки по этому сп...

ФИО клиента	Дата начала	Время начал	Дата оконч
савелий цубера	27.02.2017	16:53:16	27.02.2017

В нашем случае ребенок приключение не завершил. В большинстве случаев нажимаем "да".

После этого приключение нужно завершить. Для этого нажмите кнопку "Закончить"

ВНИМАНИЕ! После того, как вы зарегистрировали ребенка на приключение, НЕВОЗМОЖНО будет его изменить (поменять время, название приключения, либо его удалить)

Предварительная запись и лист ожидания | Свойства мероприятия

Свойства

Строк: 1

Февраль 2017 | Март 2017

П	В	С	Ч	П	С	В	П	В	С	Ч	П	С	В		
30	31	1	2	3	4	5	10		1	2	3	4	5		
7	6	7	8	9	10	11	12	11	6	7	8	9	10	11	12
8	13	14	15	16	17	18	19	18	13	14	15	16	17	18	19
9	20	21	22	23	24	25	26	25	20	21	22	23	24	25	26
10	27	28					28	27	28	29	30	31	1	2	
							13	14	3	4	5	6	7	8	9

Ресурсы | Специалисты

Корпус, этаж | Выбор

- Рес.: Павилб
- Тир
- Рес.: Этаж - 25
- Рес.: Павилб
- Плац
- Рес.: Этаж - 26
- Рес.: Павилб
- Преп
- Рес.: Этаж - 27
- Рес.: Павилб
- Скор
- Рес.: Этаж - 28
- Рес.: Павилб
- Сыск
- Рес.: Этаж - 29
- Рес.: Павилб
- Огнеб
- Рес.: Этаж - 30
- Рес.: Павилб
- Казна
- Рес.: Этаж - 31
- Рес.: Павилб
- Кораб
- Рес.: Корпус - Сувенирная
- Рес.: Этаж - 1
- Рес.: ЭНО1М
- Рес.: ЭНО1М
- Рес.: ЭНО2М

10:00
11:00
12:00
13:00
14:00
15:00
16:00
17:00
18:00
19:00
20:00
21:00
22:00
23:00

#905020: Поимка преступника (Групповое мероприятие)

Сохранить и выйти | Сохранить

Тема | Специалисты | Состав группы | Внешние доку...

Гарантированные

Предварительная запись и лист ожидания | Свойства мероприятия

Свойства

Код	Наименование	Значение из справочника	Формат э
\$D_END	Завершил?	Нет	0

Перетащите сюда заголовок столбца для группировки по этому столбцу

ФИО клиента	Дата начала	Время начал	Дата окончания
савелий цубера	27.02.2017	16:53:16	27.02.2017

Приключение закончено. Вы восхитительны.

Если вы все сделали правильно, в мире стало на одного радостного старшего больше ^^

Строк: 1

Февраль 2017							Март 2017						
П	В	С	Ч	П	С	В	П	В	С	Ч	П	С	В
30	31	1	2	3	4	5	6	7	8	9	10	11	12
6	7	8	9	10	11	12	13	14	15	16	17	18	19
13	14	15	16	17	18	19	20	21	22	23	24	25	26
20	21	22	23	24	25	26	27	28	29	30	31	1	2
27	28						3	4	5	6	7	8	9

Ресурсы | Специалисты

Корпус, этаж	Выбор
Павилб	<input type="checkbox"/>
Тир	<input type="checkbox"/>
Этаж - 25	<input type="checkbox"/>
Павилб	<input type="checkbox"/>
Плац	<input type="checkbox"/>
Этаж - 26	<input type="checkbox"/>
Павилб	<input type="checkbox"/>
Преп	<input type="checkbox"/>
Этаж - 27	<input type="checkbox"/>
Павилб	<input type="checkbox"/>
Скор	<input type="checkbox"/>
Этаж - 28	<input checked="" type="checkbox"/>
Павилб	<input checked="" type="checkbox"/>
Сыск	<input checked="" type="checkbox"/>
Этаж - 29	<input type="checkbox"/>
Павилб	<input type="checkbox"/>
Огнеб	<input type="checkbox"/>
Этаж - 30	<input type="checkbox"/>
Павилб	<input type="checkbox"/>
Казна	<input type="checkbox"/>
Этаж - 31	<input type="checkbox"/>
Павилб	<input type="checkbox"/>
Кораб	<input type="checkbox"/>
Корпус - Сувенирная	<input type="checkbox"/>
Этаж - 1	<input type="checkbox"/>
ЭНО1М	<input type="checkbox"/>
ЭНО2М	<input type="checkbox"/>