



# Тема

# Вторичный и третичный периоды сифилиса.

# Клинические формы сифилитического облысения

---

- **диффузная**
- **мелкоочаговая**
- **смешанная**











# ПИГМЕНТНЫЙ СИФИЛИД

---









# Дифференциальный диагноз пятнистого сифилида

---

- **Розовый лишай**
- **Отрубевидный лишай**
- **Токсидермия**
- **Сыпной тиф**
- **Брюшной тиф**

# Розовый лишай

---



# Отрубевидный лишай

---



# Токсидермия

---



# Сыпной тиф

---

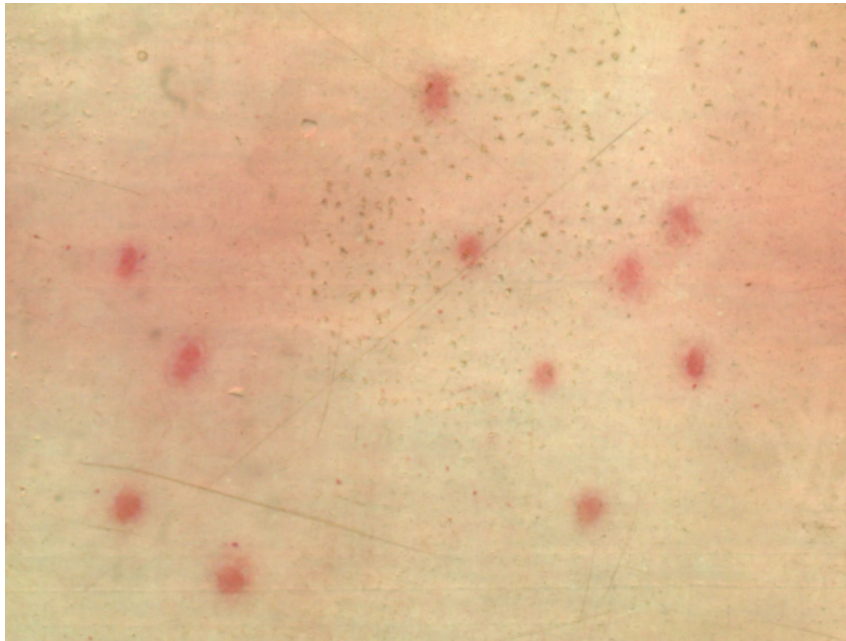



# Брюшной тиф

---



# Дифференциальный диагноз папулёзного сифилида

---

- **Красный плоский лишай**
- **Псориаз**
- **Остроконечные кондиломы**
- **Геморроидальные узлы**

# Красный плоский лишай

---



# Псориаз

---



# Остроконечные кондиломы

---

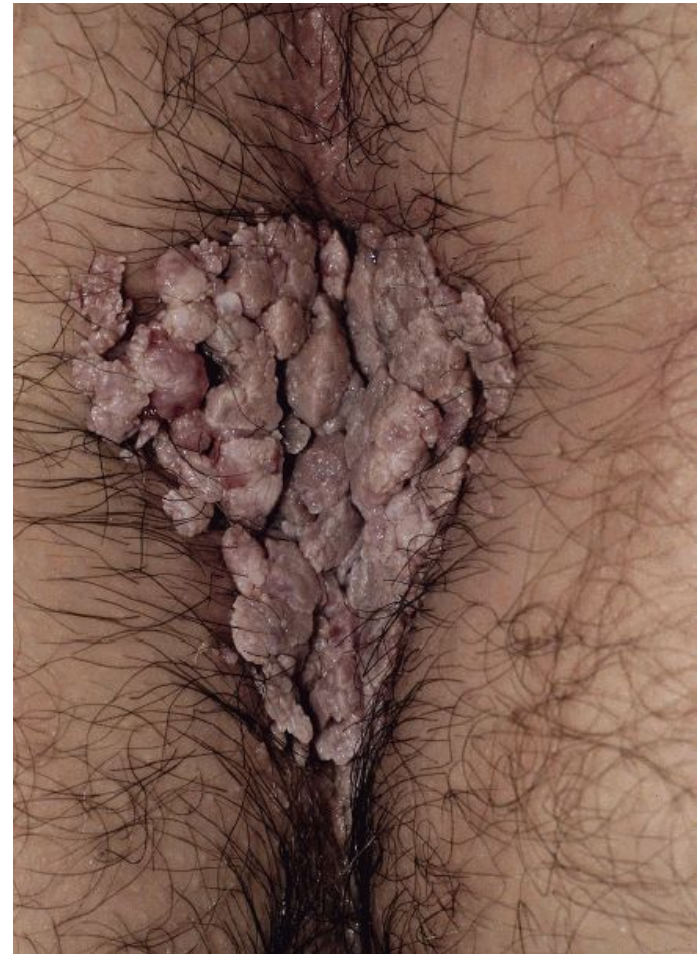

# Геморроидальные узлы

---



# Дифференциальный диагноз пустулёзного сифилида

---

- **Вульгарные (юношеские) угри**
- **Вульгарное импетиго**
- **Вульгарная эктима**

# Вульгарные (юношеские) угри

---





# Вульгарное импетиго

---

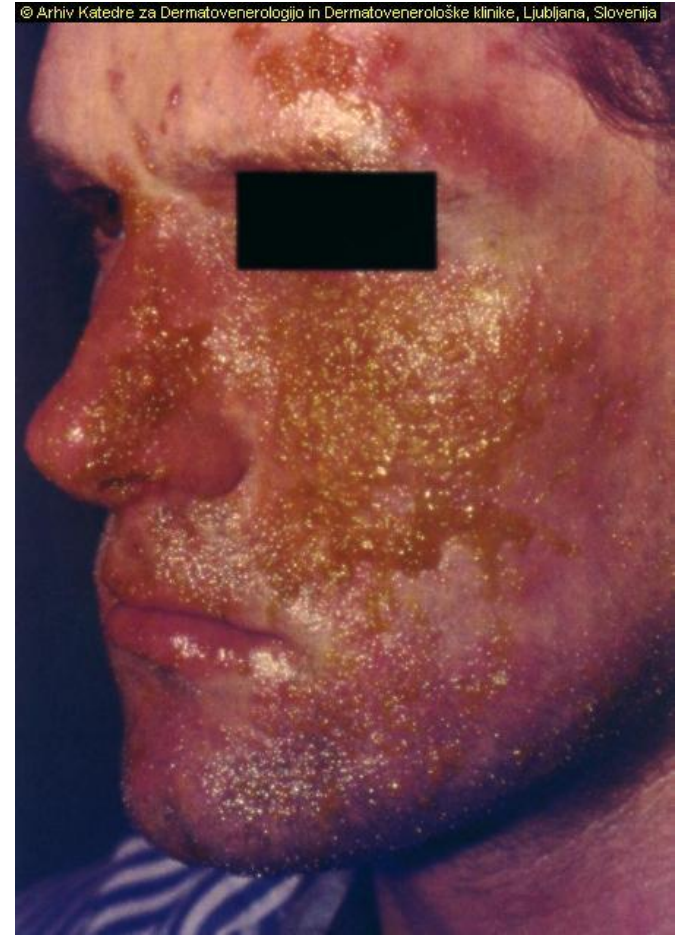

# Вульгарная эктима

---



# Дифференциальный диагноз сифилитической лейкодермы

---

- **Отрубевидный лишай**
- **Профессиональная лейкодерма**
- **Витилиго**

# Отрубевидный лишай

---



# Профессиональная лейкодерма

---



# Витилиго

---



# Дифференциальный диагноз сифилитической алопеции

---

- **Гнездная плешивость**
- **Поверхностная трихофития  
волосистой части головы**

# Гнездная плешивость

---





# Поверхностная трихофития волосистой части головы

---



---

“В области половой жизни все нездоровое, все дурное начинается прежде всего внутри человека, в глубине его сердца, в движении его мысли, а затем приносит и внешние соответствующие плоды.”

Протоиерей Сергей Четвериков “Путь чистоты” (Париж, УМКА PRESS, 1929)



*Благодарю за внимание!*