

Доклад на тему: Хроническая обструктивная болезнь лёгких ХОБЛ

Подготовил студент 21 группы:
Алексеенко В.О.
Куратор: Трилешинская Т.А.

ХОБЛ - Самостоятельное заболевание, для которого характерно частично необратимое ограничение воздушного потока в дыхательных путях.

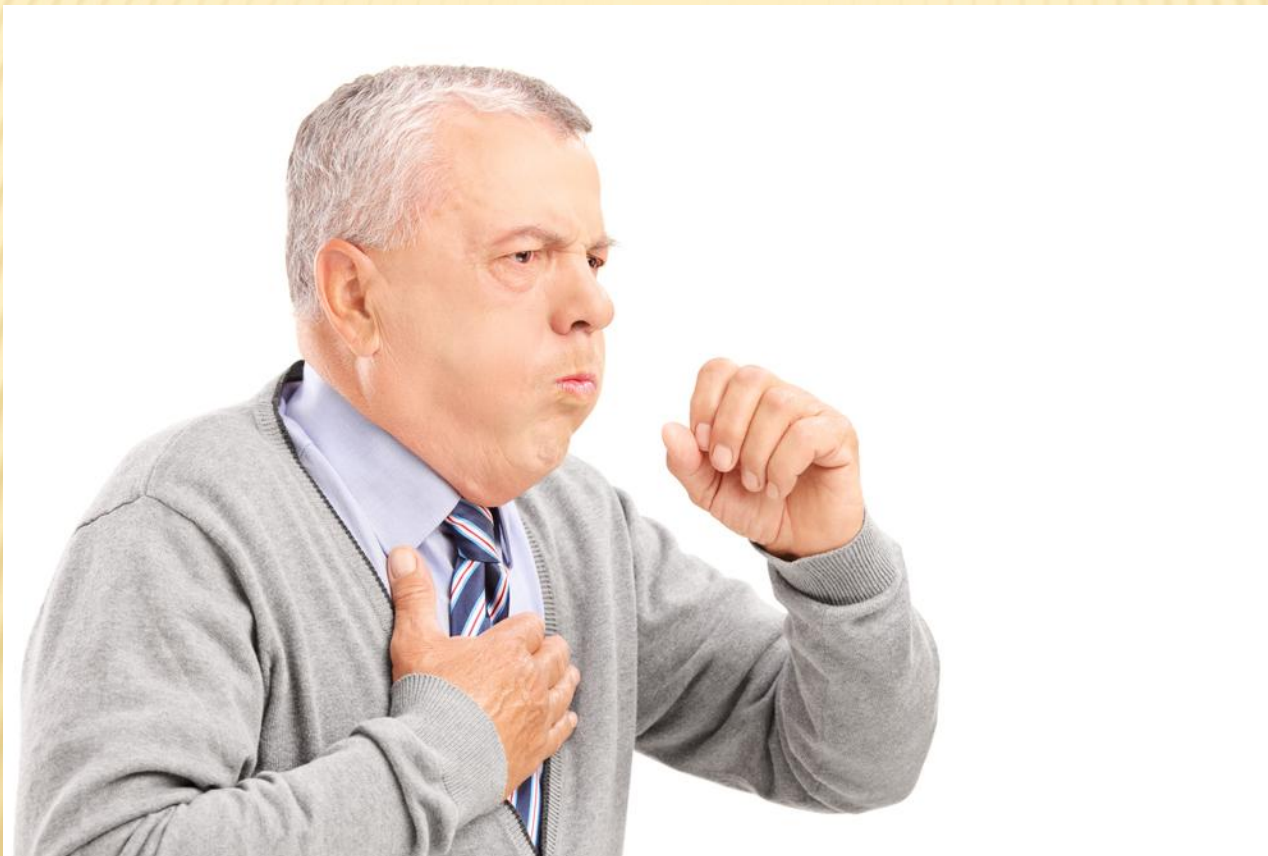

По показаниям ВОЗ, ХОБЛ занимает 3е место среди причин смерти в мире.



Основной причиной ХОБЛ является курение.



Развитие хронического бронхита и эмфиземы В результате курения.

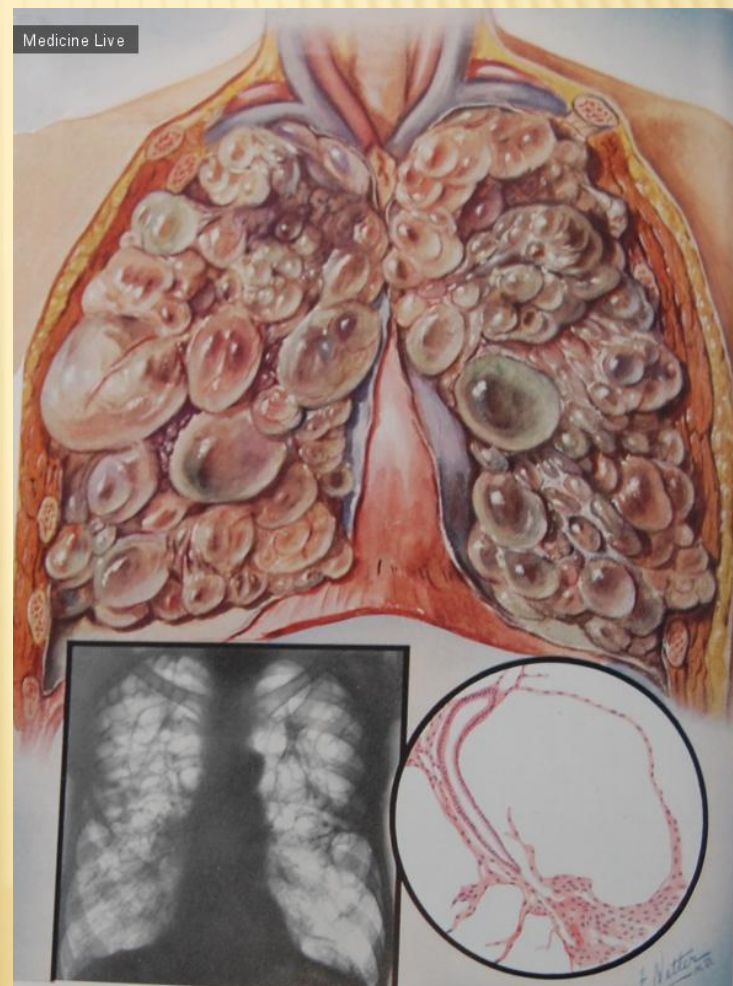
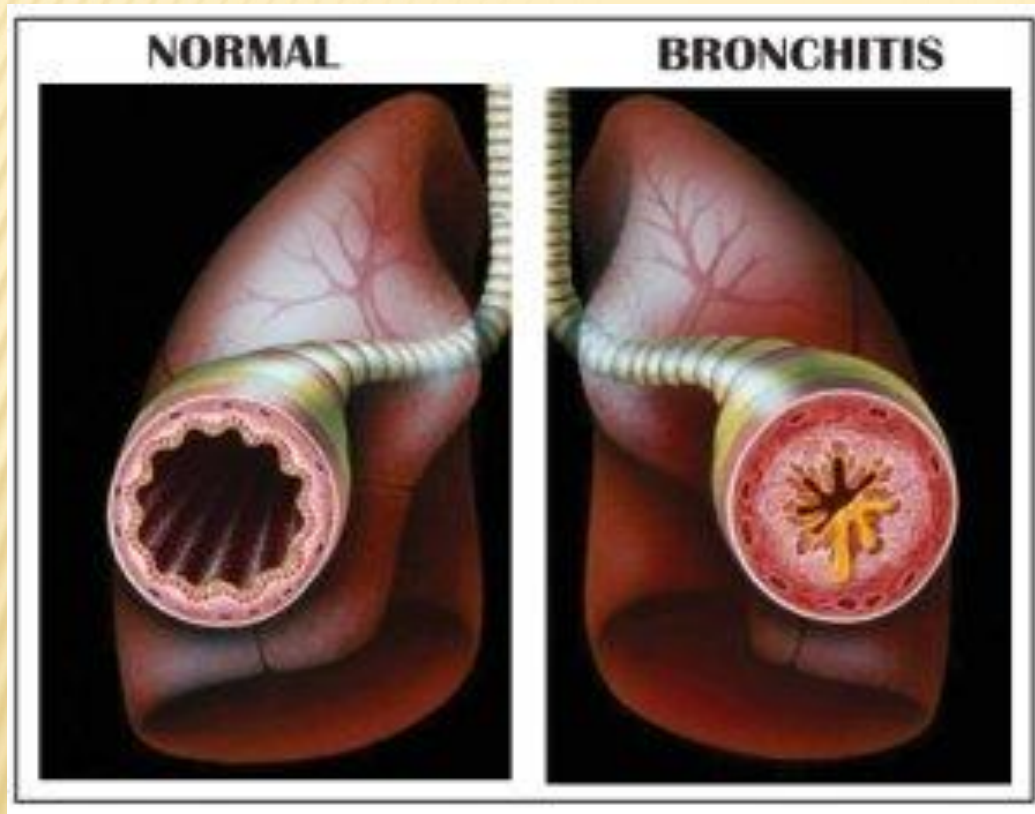

Загрязнение окружающей среды поллютантами и профессиональные

В



Врождённая предрасположенность и отсутствие иммуноглобулина А.

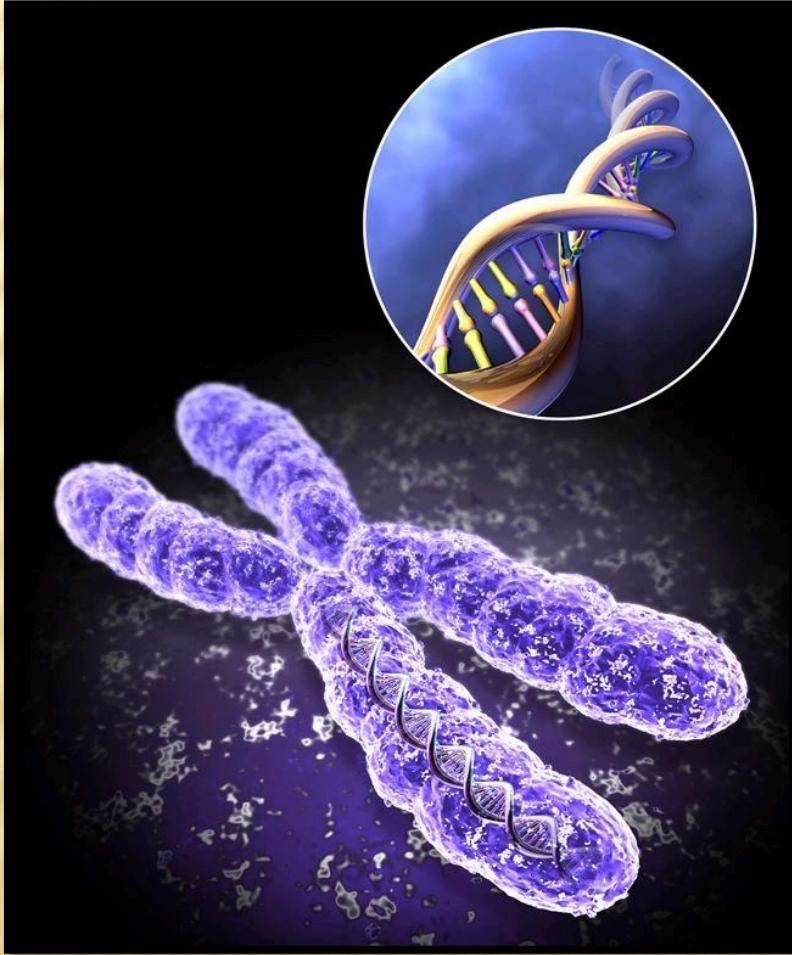

Низкое социально – экономическое положение.



Уцелевший участок мерцательного эпителия у курильщика и гиперсекреция слизи в бронхах.

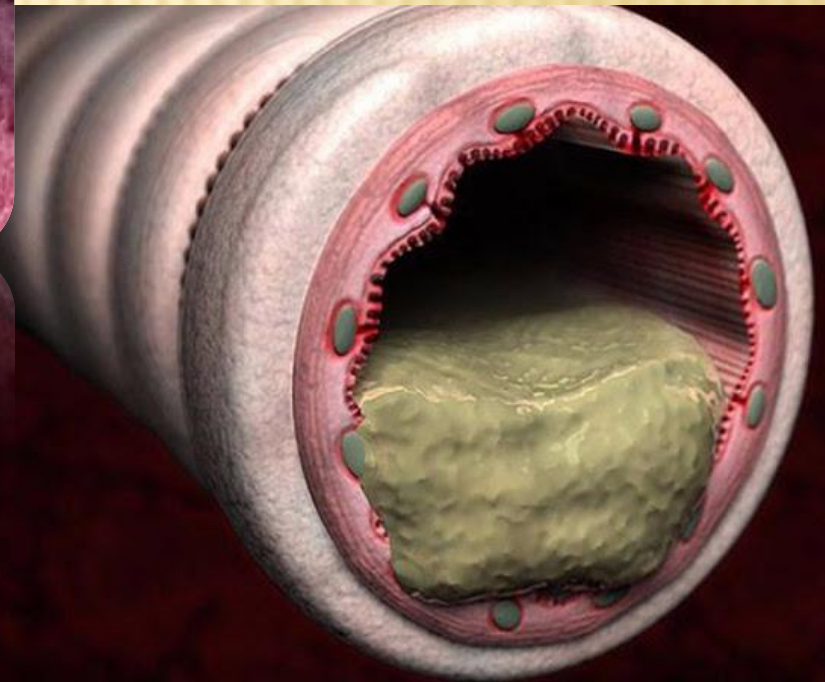
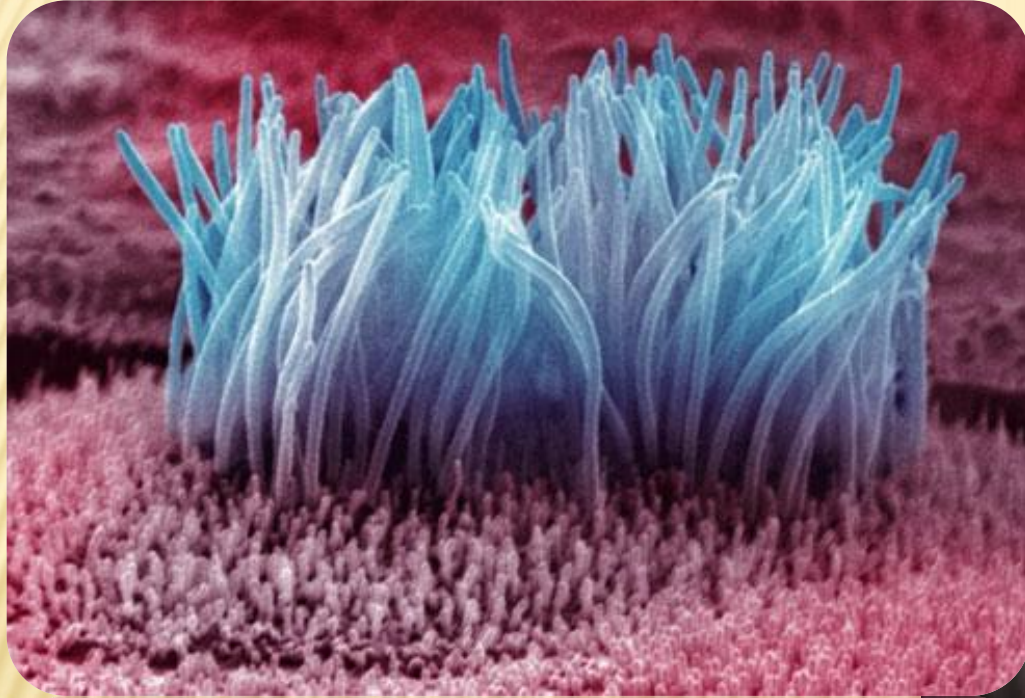

ХОБЛ так же имеет два типа протекания:
1) Эмфизематозный – на ранних стадиях.



2) Бронхиальный – на поздних стадиях, с развитием застоя большого круга кровообращения.

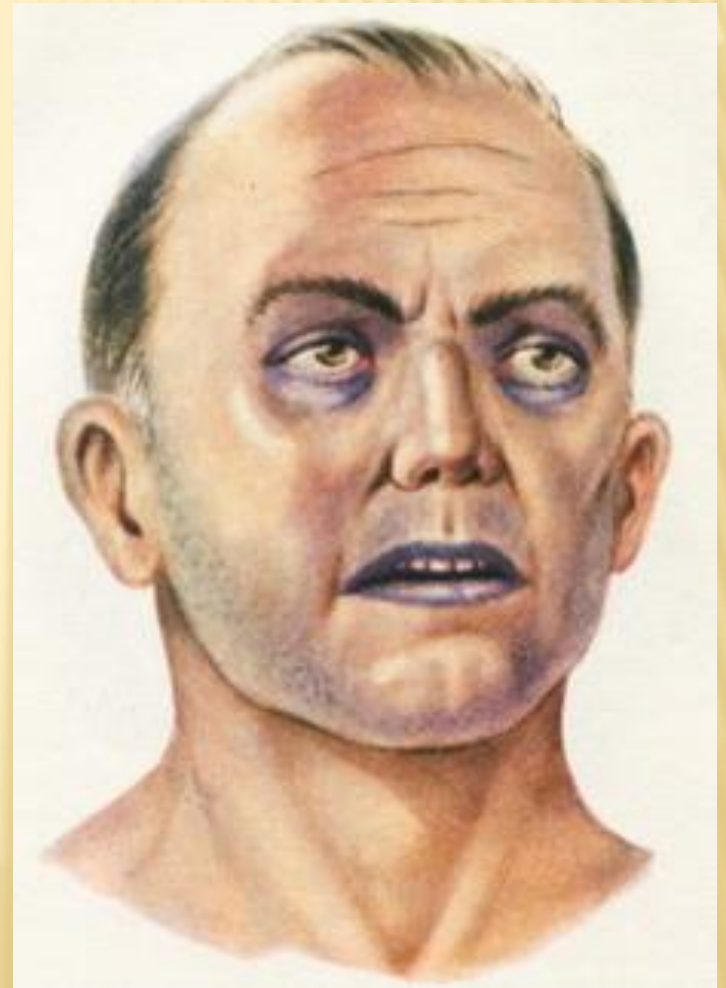

Большое значение в диагностике ХОБЛ имеет сбор анамнеза, особенно важна информация о курении пациента



Индекс курильщика (ИК):

$N * 12$ (месяцев)

N - число выкуренных сигарет в день

$ИК > 120$, говорит о предпосылках развития ХОБЛ

$ИК > 160$, высокий риск развития ХОБЛ

$ИК > 240$, неизбежность развития ХОБЛ

