

# ТРАДИЦИИ И ИННОВАЦИИ



- Качество жизни дерматологических пациентов

# EFFACLAR DUO(+)



## ПРОТОКОЛ

- Двойное слепое рандомизированное исследование, Франция, проф. Дрено
- 26 пациентов в возрасте 18-25 лет с акне легкой и средней степени тяжести
- Использование Effaclar Duo+ один раз в день, 28 дней
- Подсчет количества элементов в День 0 и День 28

# EFFACLAR DUO(+)



1. **ЛЕГКАЯ СТЕПЕНЬ ТЯЖЕСТИ АКНЕ**

МОНОТЕРАПИЯ

+



2. **СРЕДНЯЯ СТЕПЕНЬ ТЯЖЕСТИ АКНЕ**

В СОЧЕТАНИИ С МЕДИКАМЕНТОЗНЫМ ЛЕЧЕНИЕМ

+



3. **РЕМИССИЯ АКНЕ**

ПРОФИЛАКТИКА  
ОБОСТРЕНИЙ

+



# EFFACLAR H

## ТЯЖЕЛАЯ СТЕПЕНЬ АКНЕ



### ПРЕДОТВРАЩАЮТ И УМЕНЬШАЮТ ПОБОЧНЫЕ ЭФФЕКТЫ МЕДИКАМЕНТОЗНОЙ ТЕРАПИИ

- ✓ ОЧИЩАЮЩИЙ КРЕМ-ГЕЛЬ  
себорегулирующее и противовоспалительное действия
- ✓ КОРРЕКТИРУЮЩИЙ УХОД  
липидовосстанавливающее и противовоспалительное действия

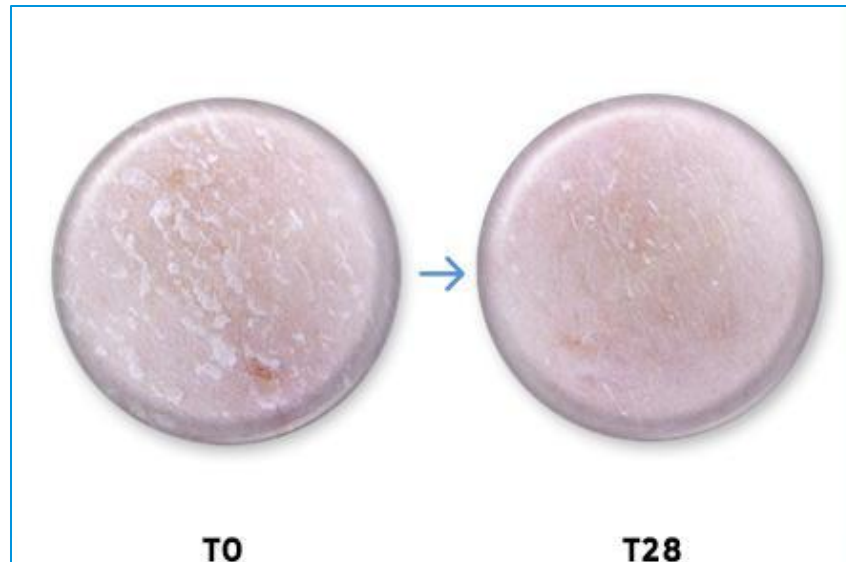

#### ПРОТОКОЛ

- 30 пациентов, принимающих изотретиноин в дозе 0,5мг/кг в течение как минимум 1 месяца с жалобами на сухость кожи
- EFFACLAR H 2 раза в день в течение 4-х недель
- Оценка дерматологами T0, T28
- Оценка сухости кожи dermascore и атласа фотографий по шкале от 0 до 5





# Тот, кто хочет знать правильный ответ, должен вначале задать правильный вопрос.



Правильная оценка врачом пациента – почему это важно?!

- По данным зарубежных авторов в дерматологической помощи нуждается каждый четвертый пациент. 80%

женщин недовольны

своей внешностью и 63%

# ЛЕЧЕНИЕ

## • ЦЕЛИ

Клиническое выздоровление,  
стойкая ремиссия

Профилактика развития  
осложнений

Восстановление утраченной  
трудоспособности

Улучшение качества жизни

## • МЕТОДЫ

Наружная терапия

Системная терапия

Физиотерапия

# ВРАЧЕБНАЯ ПРАКТИКА





# ДЕРМАТОЛОГИЧЕСКИЕ ЗАБОЛЕВАНИЯ, СОПРОВОЖДАЮЩИЕСЯ ВЫРАЖЕННОЙ СУХОСТЬЮ КОЖНЫХ ПОКРОВОВ

- Атопический дерматит
- Псориаз
- Вульгарный ихтиоз
- Кожный зуд
- Ихтиозиформная эритродермия
- Строфулюс
- Хронические формы экземы



Хронические формы атопического дерматита

# ЭТИОЛОГИЯ КСЕРОЗОВ

**Физиологический**  
**конституциональный:**

- дети
- взрослые
- старики

**Ятрогенный:**

- экзогенный
- эндогенный

**Патологический:**

- атопический
- псориатический

**или**



# ПАТОЛОГИЧЕСКИЕ КСЕРОЗЫ

## наиболее часто встречающиеся в

• **Атопический** **псориаз** **и** **атопический**

• У лиц с генетической предрасположенностью к атопии, дефектом иммунной системы (гиперпродукция IgE), гиперчувствительности к аллергенам и неспецифическим раздражителям, под действием факторов внешней и внутренней среды

• Спонтанный  
• После  
PUVA-терапии



# АТОПИЧЕСКИЙ ДЕРМАТИТ

## локализация

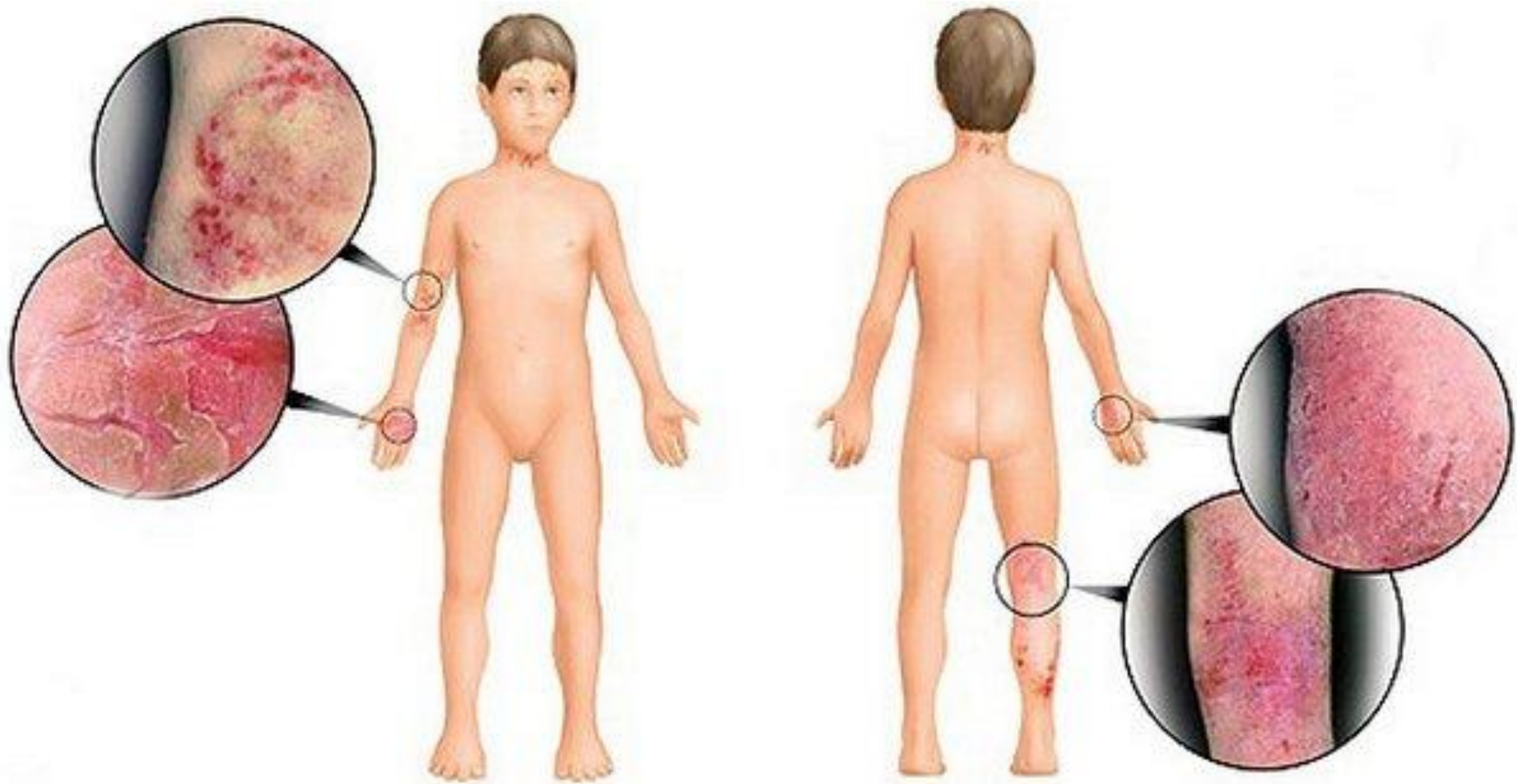



# ВЫРАЖЕННАЯ ЛИХЕНИФИКАЦИЯ У ПАЦИЕНТОВ С АТОПИЧЕСКИМ ДЕРМАТИТОМ

нарушение гидро-  
липидной мантии

увеличение  
поверхности испарения

попадание агрессивных  
агентов

колонизация  
бактериями





# КОЖА ПАЦИНТОВ С АТОПИЧЕСКИМ ДЕРМАТИТОМ НАПОМИНАЕТ СЫР МААСДАМ



# КЛИНИЧЕСКИЕ РЕКОМЕНДАЦИИ

## L20

### Цели лечения

достижение клинической ремиссии заболевания;

устранение или уменьшение воспаления и кожного зуда, предупреждение и устранение вторичного инфицирования, увлажнение и смягчение кожи, восстановление её защитных свойств;

профилактика развития тяжелых форм АтД и осложнений;

восстановление утраченной трудоспособности;

улучшение качества жизни больных

### Средства

- Системная иммуносупрессия ГКС
- Антигистаминные
- Седативные
- Физиотерапия
- Топические ГКС или кальциневрина
- Эмолиенты (вазелин, ланолин, масла, жиры)
- Устранение аллергенов

# СОВРЕМЕННЫЕ СРЕДСТВА ДЕРМАТОЛОГИЧЕСКОГО НАЗНАЧЕНИЯ СЕРИИ ЛИПИКАР

**LA ROCHE-POSAY**  
LABORATOIRE DERMATOLOGIQUE

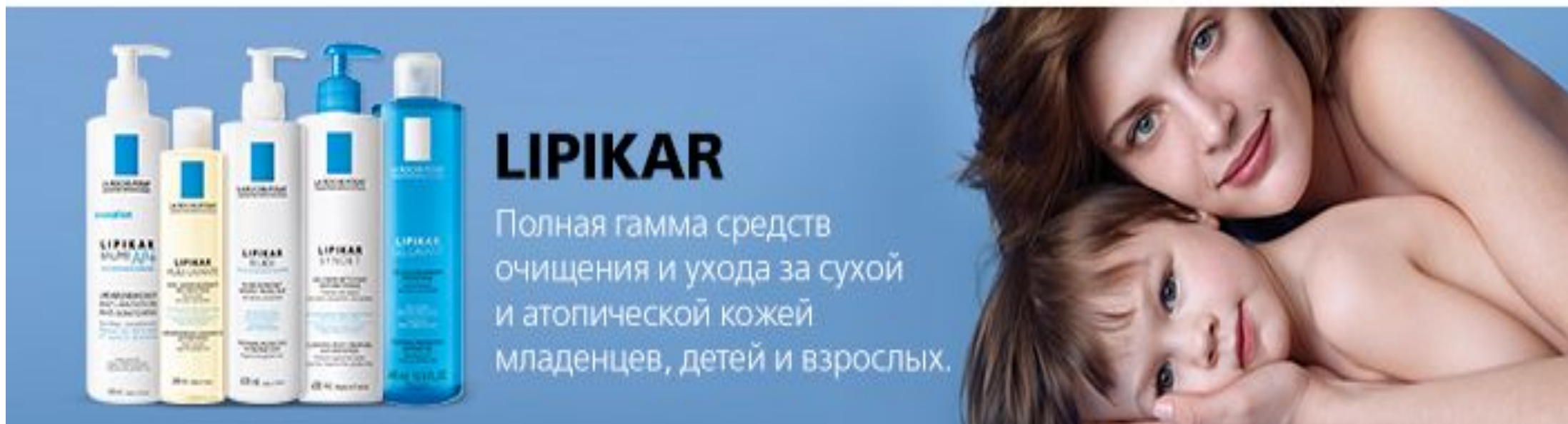

**ЛИПИКАР**  
Полная гамма средств  
очищения и ухода за сухой  
и атопической кожей  
младенцев, детей и взрослых.

Уход за сухой и очень сухой, раздраженной кожей лица и тела,  
склонной к атопии

## Состав:

**Аква Позе Филимиформис** (результат 25 летнего исследований)

**Масло Карите**

**Ниацинамид**

**Масло Канола**

(имеет сродство с липидами кожи, снимает раздражение)

(снимает зуд, противовоспалительное действие)

(омега-3,6 жирные кислоты, липидовосполняющее свойство)



# КЛИНИЧЕСКИ ДОКАЗАННАЯ ЭФФЕКТИВНОСТЬ



- Интернациональное многоцентровое клиническое исследование
- Оценка эффективности и переносимости
- Оценка качества жизни пациентами и их родителями



# ЛИПИКАР БАЛЬЗАМ СОВРЕМЕННОЕ, ВЫСОКОЭФФЕКТИВНОЕ, ХОРОШО ИЗУЧЕННОЕ И БЕЗОПАСНОЕ СРЕДСТВО

## ОЦЕНКА

- Симптомы (эритема-42%, сухость-47%, зуд-58%, площадь-58%, skorad-50%)
- Степень улучшения (значительное улучшение-15, улучшение-8, без эффекта-0, побочные реакции и осложнения-0)



# ЧУВСТВИТЕЛЬНАЯ КОЖА

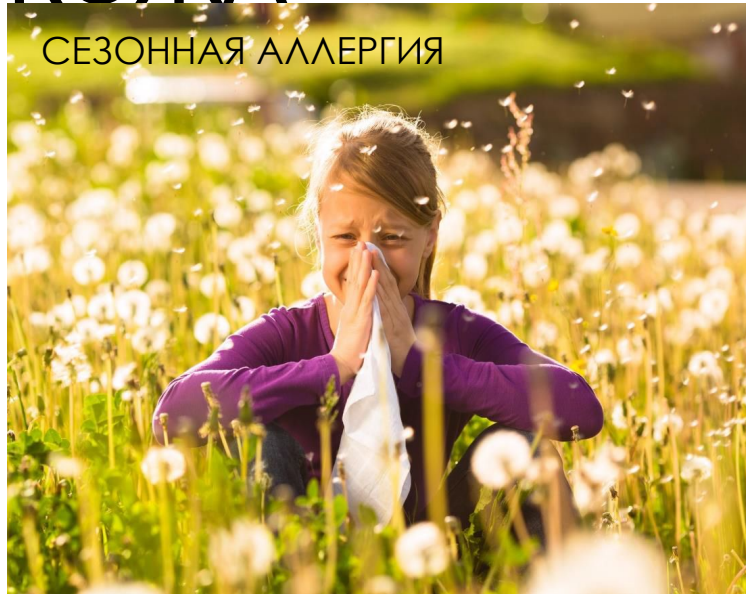

# TOLERIANE ULTRA [ТОЛЕРАН УЛЬТРА]

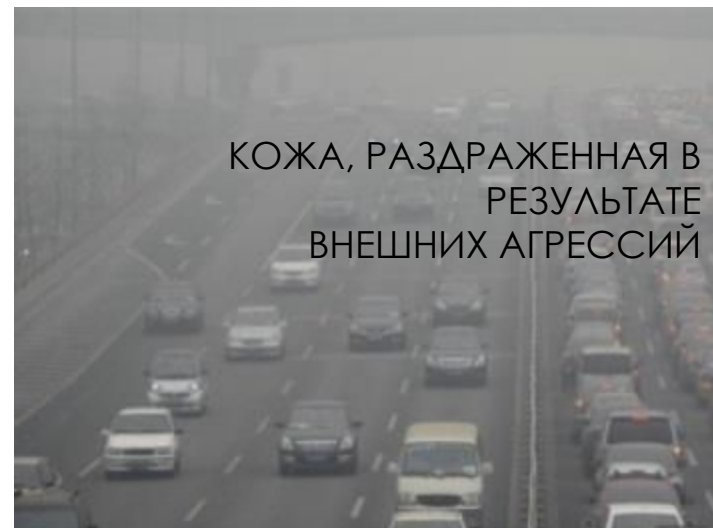
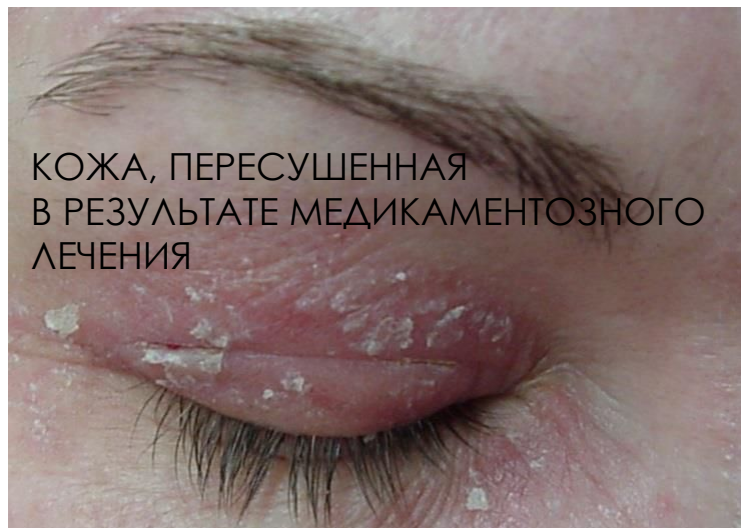
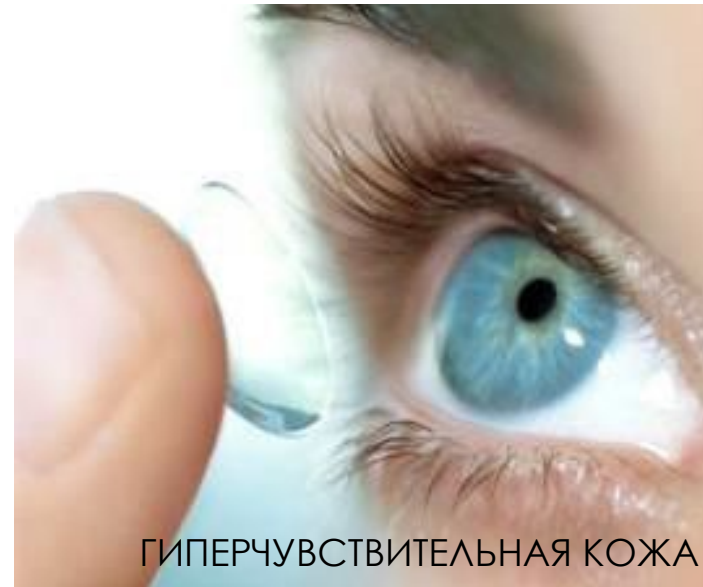

# TOLERIANE ULTRA NUIT [ТОЛЕРАН УЛЬТРА НОЧНОЙ]

## Первый ночной уход для чувствительной и склонной к аллергии кожи\*



### НЕЙРОСЕНСИН

- снижает чувствительность кожи
- оказывает противовоспалительное действие

### НИАЦИНАМИД

- оказывает противовоспалительное действие
- укрепляет защитную функцию кожи

### ВИТАМИН Е + КАРНОЗИН

- оказывают антиоксидантное действие

### ТЕРМАЛЬНАЯ ВОДА LA ROCHE-POSAY

- успокаивает, смягчает, увлажняет

# TOLERIANE ULTRA NUIT [ТОЛЕРАН УЛЬТРА НОЧНОЙ]

## Клинически доказанная эффективность

ОЩУЩЕНИЕ  
ПОКАЛЫВАНИЯ

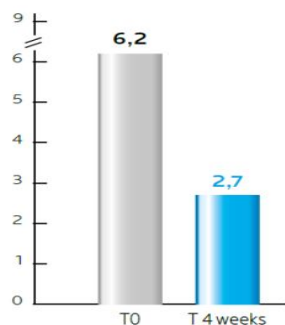

ЭРИТЕМ  
А

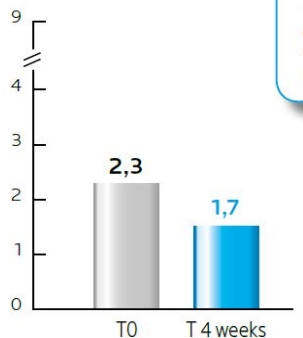

ЗУ  
Д

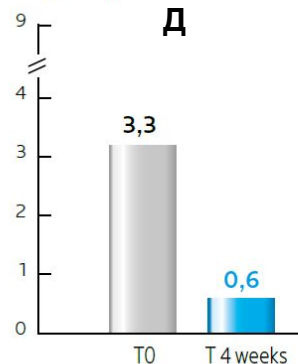

ЧУВСТВО  
СТЯНУТОСТИ

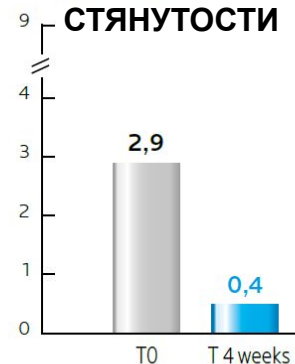

ОЩУЩЕНИЕ  
ЖЖЕНИЯ

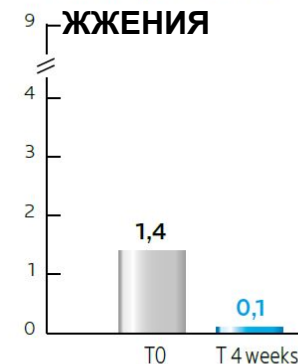

### Протокол

- 55 женщин
- возраст от 23 до 61 лет, с чувствительной и склонной к аллергическим реакциям кожей
- применение TOLERIANE ULTRA НОЧНОЙ вечером, в течение 4-х недель
- клиническая оценка дерматологом (stinging test)
- тест самооценки пациентами

# 100% ГЕРМЕТИЧНАЯ УПАКОВКА МИНИМАЛИСТИЧЕСКАЯ ФОРМУЛА



- ✓ Герметичный дозатор
- ✓ 3 клапана препятствуют окислению и бактериальному обсеменению средства
- ✓ Трехслойная втягивающая капсула позволяет использовать средство без остатка

**КОНСЕРВАНТ  
ОВ  
ПАРАБЕНОВ  
ОТДУШЕК  
СПИРТА  
КРАСИТЕЛЕЙ  
ЛАНОЛИНА**

**0%**



# TOLERIANE

для ГИПЕРЧУВСТВИТЕЛЬНОЙ  
и СКЛОННОЙ К АЛЛЕРГИИ КОЖИ

## TOLERIANE ULTRA НОЧНОЙ



- ✓ Нейтрализует последствия оксидантного стресса
- ✓ Успокаивает
- ✓ Укрепляет защитную функцию кожи

## TOLERIANE ULTRA



- ✓ Снижает гиперчувствительность кожи
- ✓ Успокаивает
- ✓ Увлажняет

**РОЗАЦЕА** — хронический дерматоз, характеризующийся поражением кожи лица в виде эритемы и папуло-пустулезных высыпаний. Ангионевроз обусловлен сосудистыми нарушениями, нейро-вегетативными нарушениями, эндокринными нарушениями, изменениями в соединительной ткани дермы, микроорганизмы, дисфункция ЖКТ, иммунными нарушениями, конституциональными ангиопатиями.



- ✓ Розацеа составляет от 3 до 5% от всех дерматозов и занимает 7-е место по частоте
- ✓ В мире насчитывают 45 миллионов больных розацеа

Подтипы розацеа:

подтип I – эритемато-телеангиэктатический;

подтип II – папуло-пустулезный;

подтип III – фиматозный;

подтип IV – глазной.



# КЛИНИЧЕСКИЕ РЕКОМЕНДАЦИИ

## L71

### Признаки клинической прогрессии розацеа

(Berth-Jones J., 2004):

**ранние:** учащение эпизодов внезапного покраснения лица, появление умеренных телеангиэктазий, транзиторная отечность лица;

**«развернутые»:** папулы, пустулы, стс лица, множественные телеангиэктазии

поздние: уплотнение, ринофима

### Цели лечения

Розацеа может поддаваться коррекции, но **не является полностью излечимым заболеванием.**

Ключевыми целями лечения являются:

уменьшение выраженности симптомов заболевания;

тактика обострений заболевания;

длительность сроков ремиссии.





**АМБОФЕНОЛ** (*Растительный экстракт Tambourissa trichophylla*)  
действует на все звенья патогенеза

► **Действие на уровне кровеносных сосудов**

Значительно ингибирует фактор роста эндотелия сосудов

-91 % VEGF<sup>1</sup>

► **Противовоспалительное действие**

Значительно ингибирует медиаторы воспаления

- 43 % простагландин E2 (PGE2)<sup>2</sup>

► **Действие на противомикробные пептиды**

Ингибирует экспрессию пептидов, стимулирующих возникновение покраснений

-45 % кателицидин<sup>3</sup>

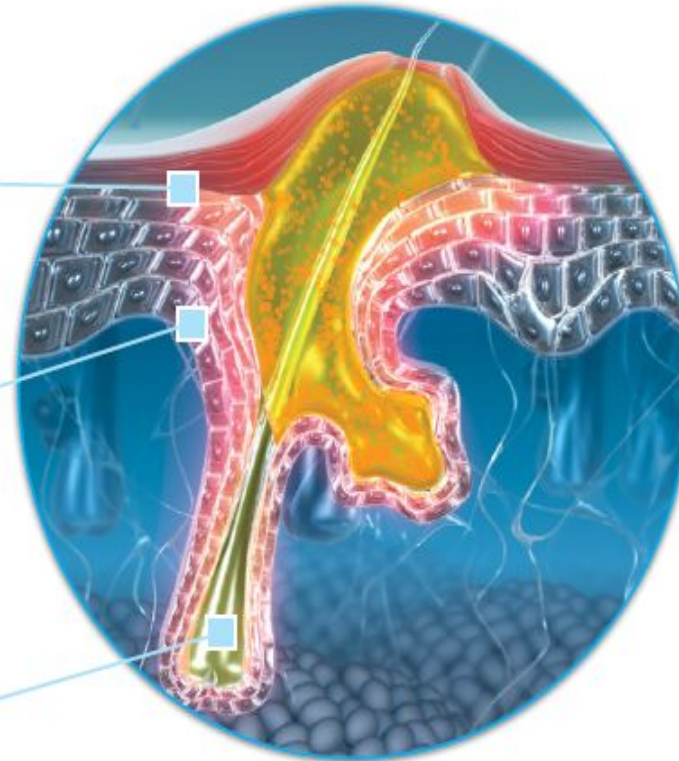





## АМБОФЕНОЛ

- регулирует синтез кателецидина
- оказывает противовоспалительное действие
- укрепляет капилляры
- оказывает антиоксидантное действие

## НЕЙРОСЕНСИН

- успокаивает
- оказывает противовоспалительное действие

## ТЕРМАЛЬНАЯ ВОДА LA ROCHE-POSAY

- успокаивает, смягчает, увлажняет

# 100% ГЕРМЕТИЧНАЯ УПАКОВКА МИНИМАЛИСТИЧЕСКАЯ ФОРМУЛА



- ✓ Герметичный дозатор
- ✓ 3 клапана препятствуют окислению и бактериальному обсеменению средства
- ✓ Трехслойная втягивающая капсула позволяет использовать средство без остатка

**КОНСЕРВАНТ  
ОВ  
ПАРАБЕНОВ  
ОТДУШЕК  
СПИРТА  
КРАСИТЕЛЕЙ  
ЛАНОЛИНА**

**0%**



## ИНТЕНСИВНАЯ СЫВОРОТКА ПРОТИВ ПОКРАСНЕНИЙ

### ПОКАЗАНИЯ

- диффузная эритема
- телеангиэктазии

### ПРИМЕНЕНИЕ

- в качестве монотерапии на ранних стадиях розацеа
- в качестве дополнительной терапии к медикаментозному лечению розацеа и последующего ухода
- наносить дважды в день: утром и вечером

Формула адаптирована для чувствительной кожи с  
розацеа

КОЖА СКЛОННАЯ К  
ПОКРАСНЕНИЯМ

КОМПЛЕКСНЫЙ ДНЕВНОЙ КОРРЕКТИРУЮЩИЙ КРЕМ ДЛЯ ВСЕХ  
ТИПОВ ЧУВСТВИТЕЛЬНОЙ КОЖИ, СКЛОННОЙ К ПОКРАСНЕНИЯМ



## АМБОФЕНОЛ

- оказывает противовоспалительное действие
- оказывает антиоксидантное действие

## НЕЙРОСЕНСИН

- успокаивает

## ТЕРМАЛЬНАЯ ВОДА LA ROCHE-POSAY

- успокаивает, смягчает, увлажняет

## СИСТЕМА ФИЛЬТРОВ МЕХОРЫЛ XL

- защищает от UVA / UVB лучей

## ПИГМЕНТЫ (красные, черные, белые, желтые)

- маскирует покраснения
- выравнивает тон кожи

LA ROCHE-POSAY  
LABORATOIRE DERMATOLOGIQUE



**ROSALIAC** CC CREAM

A La Roche-Posay first for sensitive, redness prone skin.  
Covers the appearance of redness.  
Corrects colour flaws.



Акне (acne vulgaris) – хроническое воспалительное заболевание, проявляющееся открытыми или закрытыми комедонами и воспалительными поражениями кожи в виде папул, пустул, узлов.

Мультифакториальный дерматоз, в патогенезе которого большую роль играют генетически обусловленная гиперандрогения и генетически детерминированный тип секреции сальных желез.

Выделяют четыре основных звена патогенеза акне:

Увеличение продукции кожного сала.

Избыточный фолликулярный гиперкератоз.

Размножение *Propionibacterium acnes* (*P.acnes*).

Воспаление.

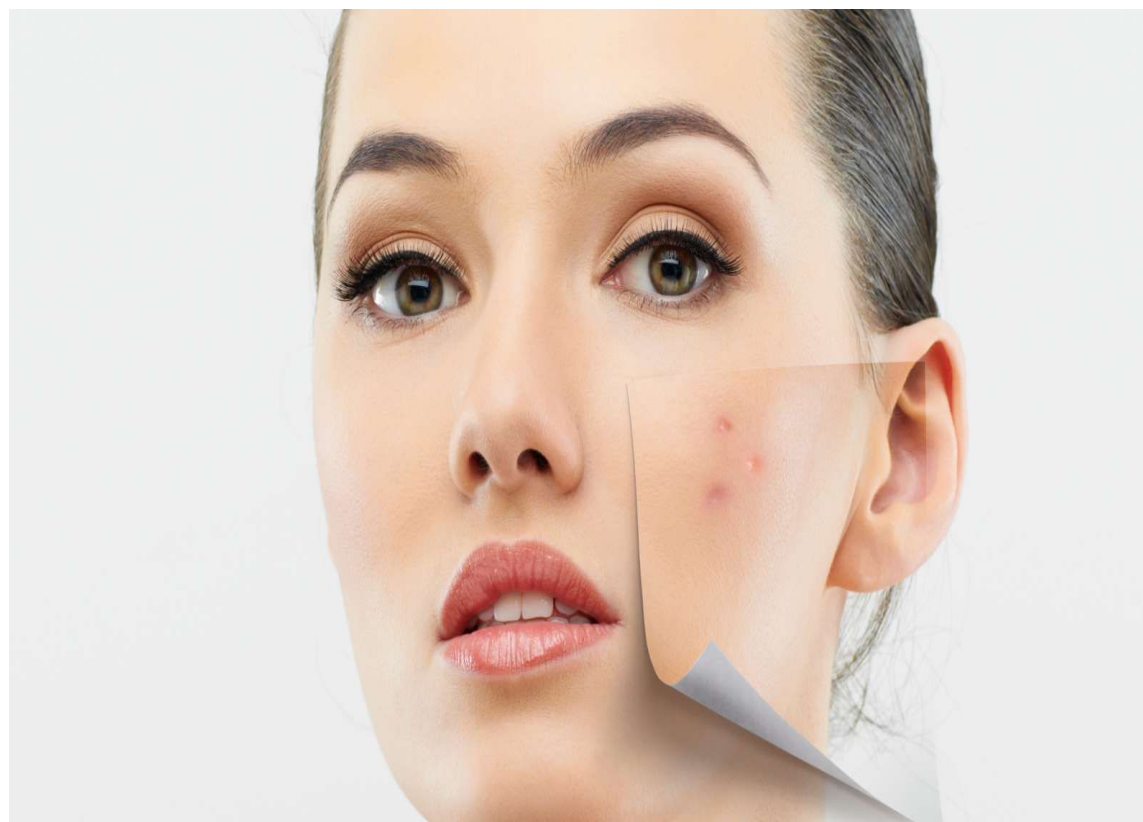

# КЛАССИФИКАЦИЯ

L70.0 Угри обыкновенные  
[acne vulgaris]

L70.1 Угри шаровидные

L70.2 Угри осповидные

Угри некротические  
милиарные

L70.3 Угри тропические

L70.4 Детские угри

L70.5 Acne excoriee des  
jeunes filles

L70.8 Другие угри



# КЛИНИЧЕСКИЕ РЕКОМЕНДАЦИИ

## СИСТЕМНАЯ ТЕРАПИЯ

- Антибактериальная
- Гормональная (блокаторы андрогенных рецепторов, ингибиторы андрогенов)
- Системные ретиноиды



## НАРУЖНАЯ ТЕРАПИЯ

- Топические ретиноиды
- Азелаиновая кислота
- Бензоила пероксид
- Антибактериальные препараты
- Комбинированные препараты



Проф. Бриджит  
Дрено

НАРУШЕНИЕ МИКРОБИОМА ИГРАЕТ ВАЖНУЮ РОЛЬ В  
РАЗВИТИИ АКНЕ

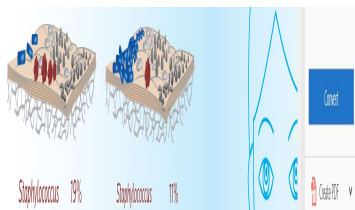

«Нормализация микробиома при акне способствует эффективному купированию обострения и предотвращению его дальнейшего возникновения»

Значительное увеличение популяции бактерии Staphylococcus

Активация Толл-подобных рецепторов кератиноцитов

*(рецепторы, которые распознают структуры микроорганизмов и активируют клеточный иммунный*

ответ)  
Чрезмерная выработка противомикробных пептидов

Усиление  
воспаления

ИННОВАЦИЯ

# EFFACLAR DUO [+]

LA ROCHE-POSAY  
LABORATOIRE DERMATOLOGIQUE

Новая формула

Новый запатентованный  
активный компонент





# EFFACLAR DUO(+)

**СНИЖАЕТ ПОПУЛЯЦИЮ БАКТЕРИЙ  
STAPHYLOCOCCUS  
УМЕНЬШАЕТ ВОСПАЛЕНИЕ**

**[LHA] ЛИПО-ГИДРОКСИ-  
КИСЛОТА  
КЕРАТОЛИТИЧЕСКОЕ  
ДЕЙСТВИЕ**

**НИАЦИНАМИД  
ПРОТИВОВОСПАЛИТЕЛ  
ЬНОЕ ДЕЙСТВИЕ**

**ПРОКЕРАД®  
ПРОФИЛАКТИКА  
ПОСТВОСПАЛИТЕЛЬНО  
Й ГИПЕРПИГМЕНТАЦИИ**

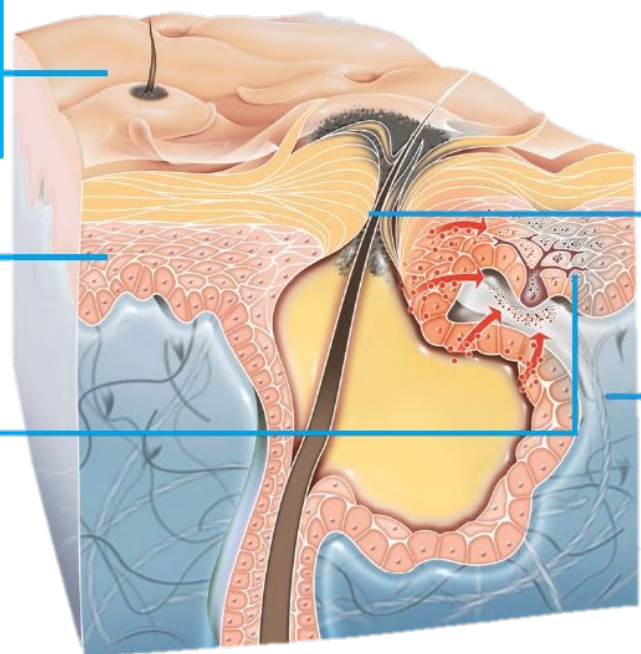

**ПИРОКТОН ОЛАМИН  
АНТИБАКТЕРИАЛЬНОЕ  
ДЕЙСТВИЕ**

**ПИДОЛАТ ЦИНКА  
СЕБОРЕГУЛИРУЮЩЕЕ  
ДЕЙСТВИЕ**

**ЛИНОЛЕВАЯ КИСЛОТА  
НОРМАЛИЗУЕТ  
СОСТАВ КОЖНОГО  
САЛА**



## СНИЖАЕТ ПОПУЛЯЦИЮ БАКТЕРИЙ STAPHYLOCOCCUS

ПРИ  
РЕТЕНЦИОННОМ  
АКНЕ

TO = 32%

T28 = 20%

-12%

ПРИ  
ВОСПАЛИТЕЛЬНОМ  
АКНЕ

TO = 33%

T28 = 26%

-7%



### ПРОТОКОЛ

- Двойное слепое рандомизированное исследование, Франция, проф. Дрено
- 26 пациентов в возрасте 18-25 лет с акне легкой и средней степени тяжести
- Использование Effaclar Duo+ один раз в день, 28 дней
- Подсчет количества элементов в День 0 и День 28

# EFFACLAR DUO(+)



ЛЕГКАЯ СТЕПЕНЬ ТЯЖЕСТИ АКНЕ

МОНОТЕРАПИЯ

+



СРЕДНЯЯ СТЕПЕНЬ ТЯЖЕСТИ АКНЕ

В СОЧЕТАНИИ С МЕДИКАМЕНТОЗНЫМ ЛЕЧЕНИЕМ

+



РЕМИССИЯ АКНЕ

ПРОФИЛАКТИКА  
ОБОСТРЕНИЙ

+



# EFFACLAR H

## ТЯЖЕЛАЯ СТЕПЕНЬ АКНЕ



### ПРЕДОТВРАЩАЮТ И УМЕНЬШАЮТ ПОБОЧНЫЕ ЭФФЕКТЫ МЕДИКАМЕНТОЗНОЙ ТЕРАПИИ

- ✓ ОЧИЩАЮЩИЙ КРЕМ-ГЕЛЬ  
себорегулирующее и противовоспалительное действия
- ✓ КОРРЕКТИРУЮЩИЙ УХОД  
липидовосстанавливающее и противовоспалительное действия



#### ПРОТОКОЛ

- 30 пациентов, принимающих изотретиноин в дозе 0,5мг/кг в течение как минимум 1 месяца с жалобами на сухость кожи
- EFFACLAR H 2 раза в день в течение 4-х недель
- Оценка дерматологами T0, T28
- Оценка сухости кожи dermascore и атласа фотографий по шкале от 0 - 5

