# КОМПЬЮТЕР НА СЛУЖБЕ У ЧЕЛОВЕКА

**Машина должна работать, человек - думать.**

***Принцип IBM***

# «ПРОФЕССИИ» КОМПЬЮТЕРА

Вычислитель
Пишущая машинка
Делопроизводитель
Личный секретарь
Бухгалтер
Справочное бюро
Библиотекарь
Издатель
Переводчик
Почтальон
Художник
Мультипликатор
Конструктор

Модельер
Архитектор
Дизайнер
Композитор и музыкант
Врач
Учитель
Организатор досуга

# ВЫЧИСЛИТЕЛЬ

Microsoft Excel - Варианты

Файл Правка Вид Вставка Формат Сервис Данные Окно Справка

Arial Cyr 10 Ж К Ч

E8 = =СУММ(A8:D8)

| | A | B | C | D | E | F |
|---|---|---|---|---|---|---|
| 1 | платформа | колеса | держатели | детали | итого | |
| 2 | 65 | 36 | 16 | 20 | 137 | |
| 3 | 65 | 36 | 16 | 10 | 127 | |
| 4 | 65 | 14 | 16 | | | |
| 5 | 65 | 14 | 16 | | | |
| 6 | 60 | 36 | 16 | | | |
| 7 | 60 | 36 | 16 | | | |
| 8 | 60 | 14 | 16 | | | |
| 9 | 60 | 14 | 16 | | | |
| 10 | 40 | 36 | 16 | | | |
| 11 | 40 | 36 | 16 | | | |
| 12 | 40 | 14 | 16 | | | |

Лист1 Лист2 Лист3

Калькулятор

Правка Вид Справка

0.

Hex Dec Oct Bin Degrees Radians Gradients

Inv Hyp Backspace CE C

| | | | | | | | | | |
|---|---|---|---|---|---|---|---|---|---|
| Sta | F-E | ( | ) | MC | 7 | 8 | 9 | / | Mod | And |
| Ave | dms | Exp | ln | MR | 4 | 5 | 6 | * | Or | Xor |
| Sum | sin | x^y | log | MS | 1 | 2 | 3 | - | Lsh | Not |
| s | cos | x^3 | n! | M+ | 0 | +/- | . | + | = | Int |
| Dat | tan | x^2 | 1/x | pi | A | B | C | D | E | F |

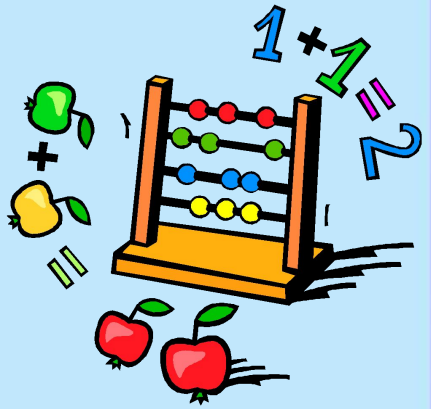

# МАШИНИСТКА

Безымянный - Блокнот

Файл Правка Поиск Справка

С помощью текстового редактора Блокнот можно создавать небольшие тексты.

Документ - WordPad

Файл Правка Вид Вставка Формат Справка

Times New Roman (Кириллица) 16

В группе программ *Стандартные* находится текстовый процессор WordPad.

Документ1 - Microsoft Word

Файл Правка Вид Вставка Формат Сервис Таблица Окно Справка

Times New Roman 20

Действия Автофигуры

А·это·еще·далеко·не·все·панели·инструментов текстового·процессора·Word!¶

# ЛИЧНЫЙ СЕКРЕТАРЬ

# ДЕЛОПРОИЗВОДИТЕЛЬ

Личная карточка сотрудника

Страница 1 | Страница 2 | Страница 3 | Страница 4

| Табельный номер | ИНН | Страховое свидетельство | Алфавит | Характер работы | Вид работы | Пол |
|---|---|---|---|---|---|---|
| 17 | # 5271573 | 964983 | С | Основная | Полный раб.день | Ж |

ФОТО...

## I. Общие сведения

Фамилия Исаева  Имя Анна  Отчество Ивановна

Дата рождения 23.02.1971  Код

Место рождения Москва  по ОКАТО

Гражданство Россия  по ОКИН

Знание иностранного языка английский (наименование)  хорошо (степень владения)  по ОКИН

(наименование)  (степень владения)  по ОКИН

Образование высшее гуманитарное  по ОКИН

(среднее(полное,общее), начальное профессиональное, высшее профессиональное)

| Наименование образовательного учреждения | Диплом, серия, номер | Год окончания |
|---|---|---|
| МГУ | УКЛ2-645616 | 1994 |

| Квалификация по диплому | Направление или специальность по диплому | |
|---|---|---|
| Психолог | Психология | по ОКСО |

| Наименование образовательного учреждения | Диплом, серия, номер | Год окончания |
|---|---|---|

В Word...  OK  Отмена

# ПЕРЕВОДЧИК

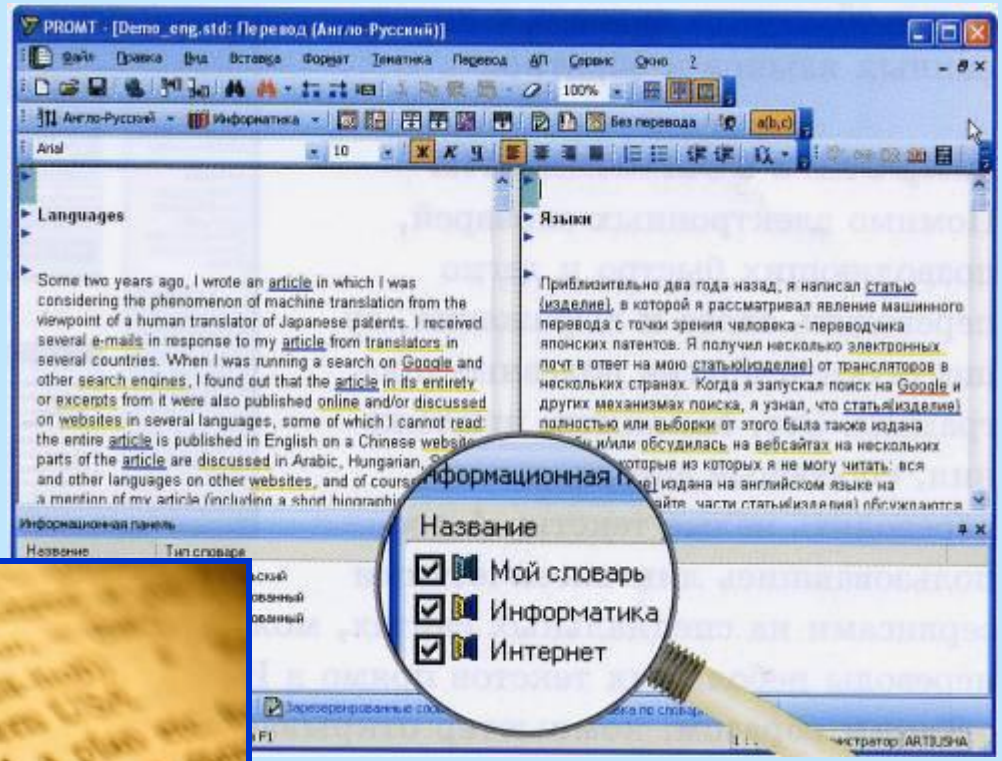
PROMT - [Demo_eng.std: Перевод (Англо-Русский)]
Languages
Языки
Информационная панель
Название
Мой словарь
Информатика
Интернет

idea noun
by thinking

# СПРАВОЧНОЕ БЮРО

Яndex
Найдётся всё

Найти

Пример: театр кукол Образцова

расширенный поиск

Везде | Новости | Маркет | Адреса | Словари | Блоги | Картинки | Все службы...

Мой Rambler | Почта | Знакомства | Фото | Покупки | Price.ru | Rambler® ICQ®

Rambler®

Интернет | Новости | Картинки | Покупки | Top100 | Price.ru | Словари

Найти!

Расширенный поиск
Помощь в поиске
Все виды поиска

Пример: погода в москве

# БУХГАЛТЕР

VISA
DELTA
SWITCH
Access
VISA
MasterCard

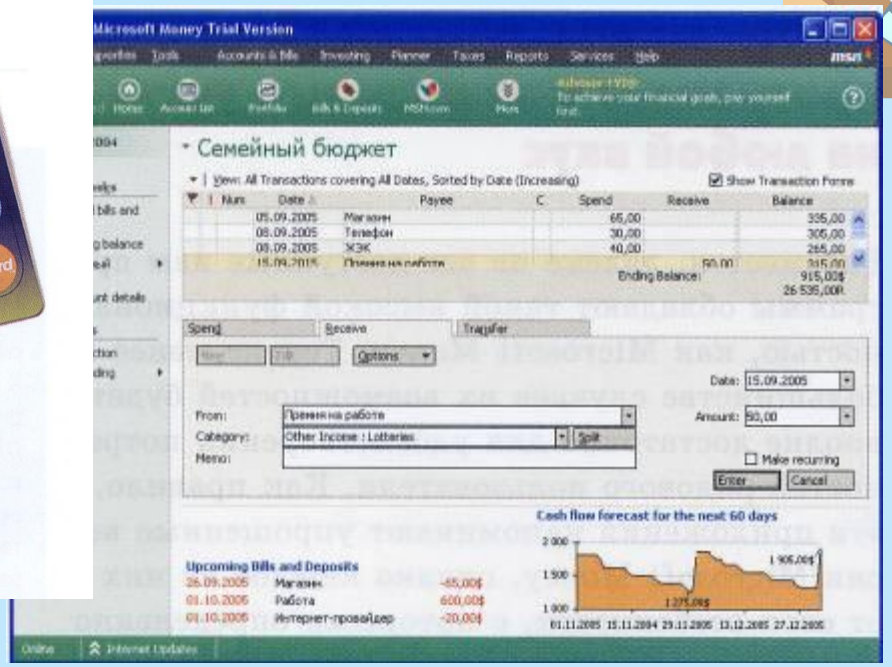
Microsoft Money Trial Version
Семейный бюджет
Ending Balance:
Cash flow forecast for the next 60 days
Upcoming Bills and Deposits

# ПОЧТАЛЬОН

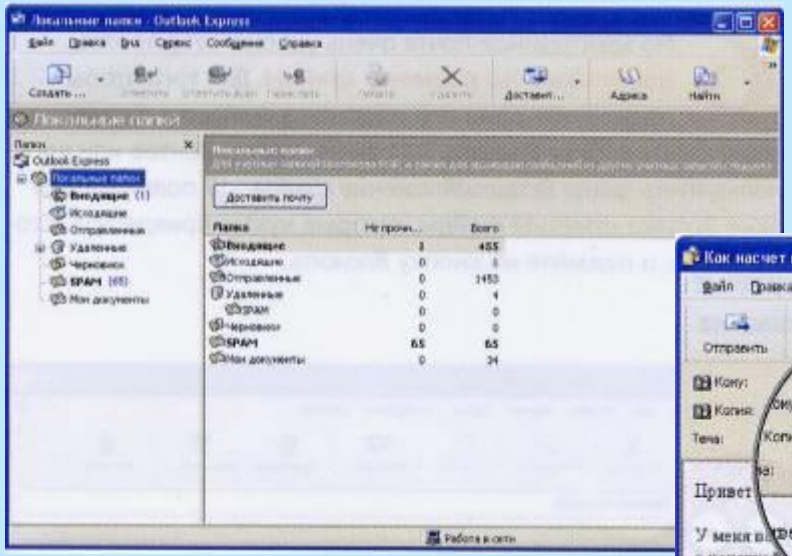

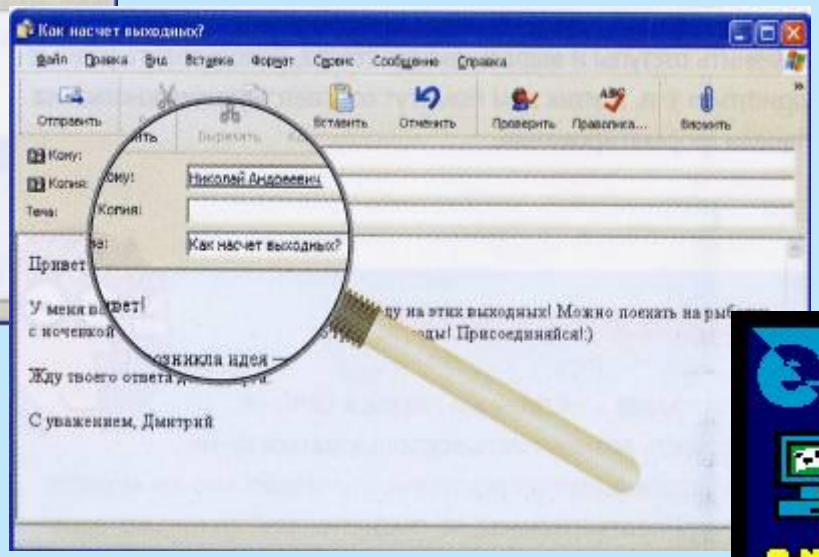
Как насчет выходных?
Привет
С уважением, Дмитрий

E-MAIL
E-MAIL
E-MAIL
E-MAIL

# ХУДОЖНИК

wp2_1024 - Paint
File Edit View Image Colors Help
СМЕШАРИКИ
For Help, click Help Topics on the Help Menu.
start
людмила боco...
Что умеет ком...
Техника безоп...
wp2_1024 - Paint

# МОДЕЛЬЕР

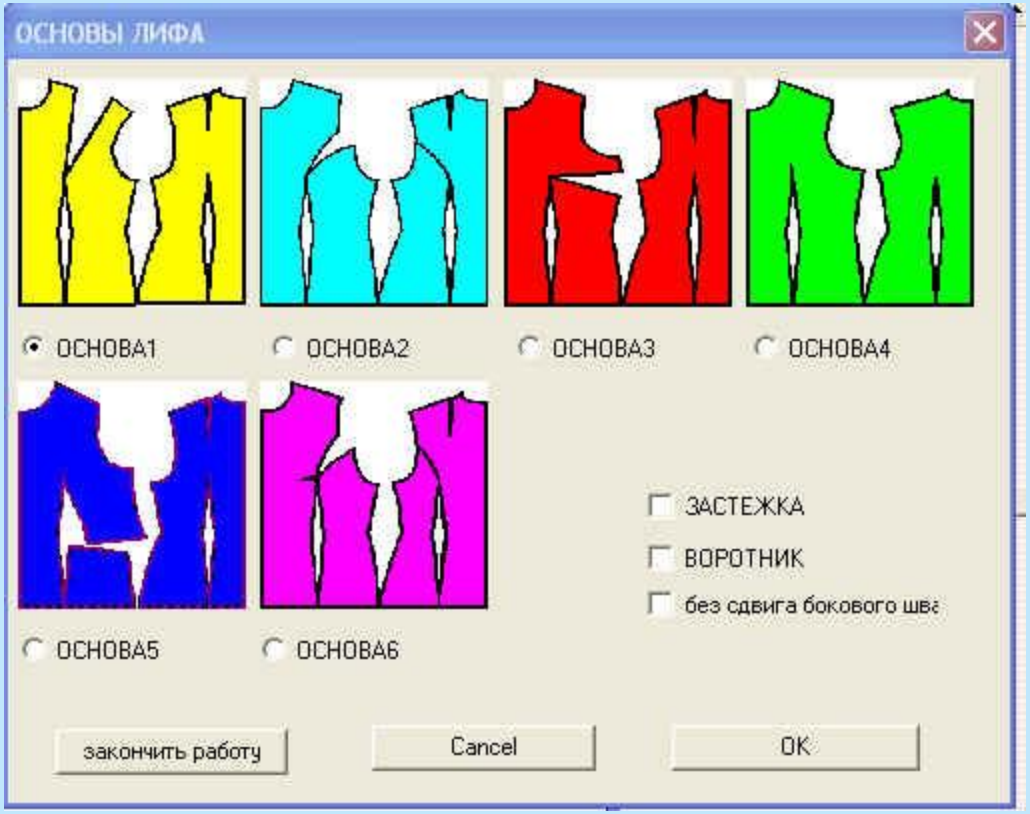
ОСНОВЫ ЛИФА
ОСНОВА1
ОСНОВА2
ОСНОВА3
ОСНОВА4
ОСНОВА5
ОСНОВА6
ЗАСТЕЖКА
ВОРОТНИК
без сдвига бокового шва
закончить работу
Cancel
OK

# АРХИТЕКТОР

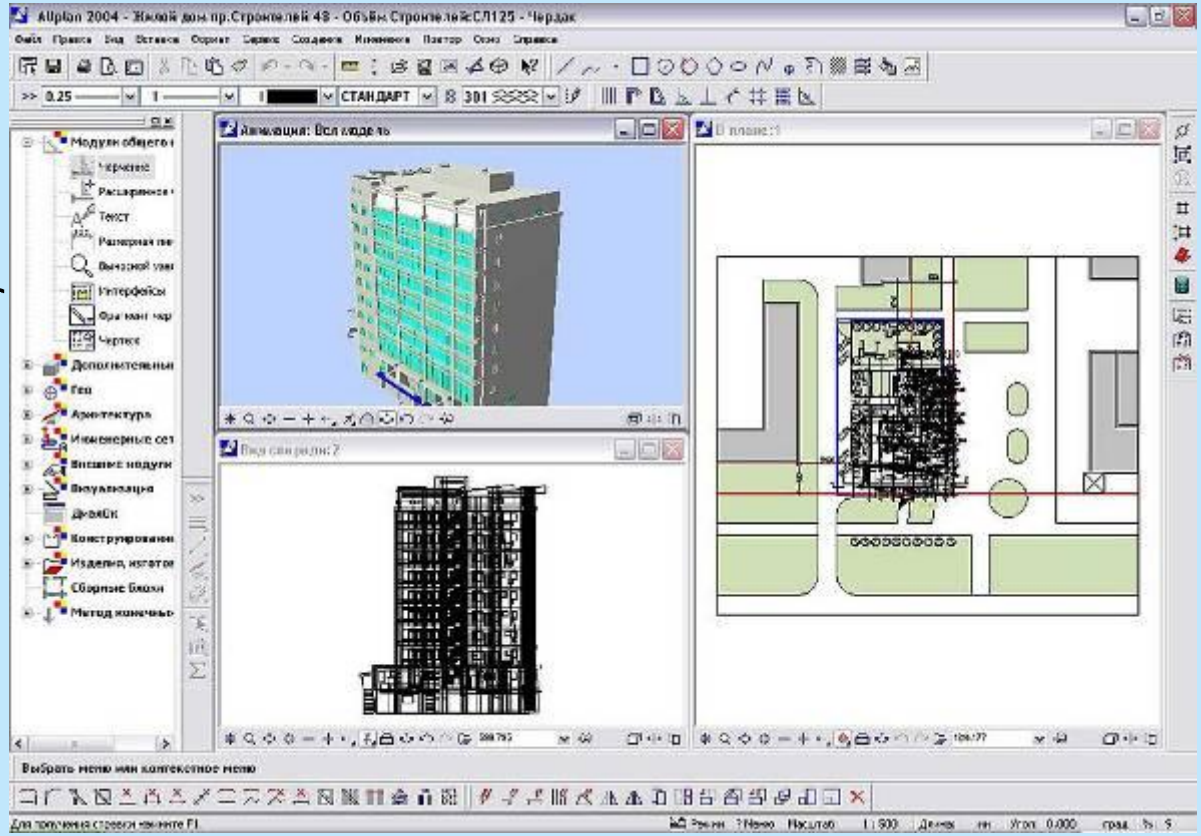

# ДИЗАЙНЕР

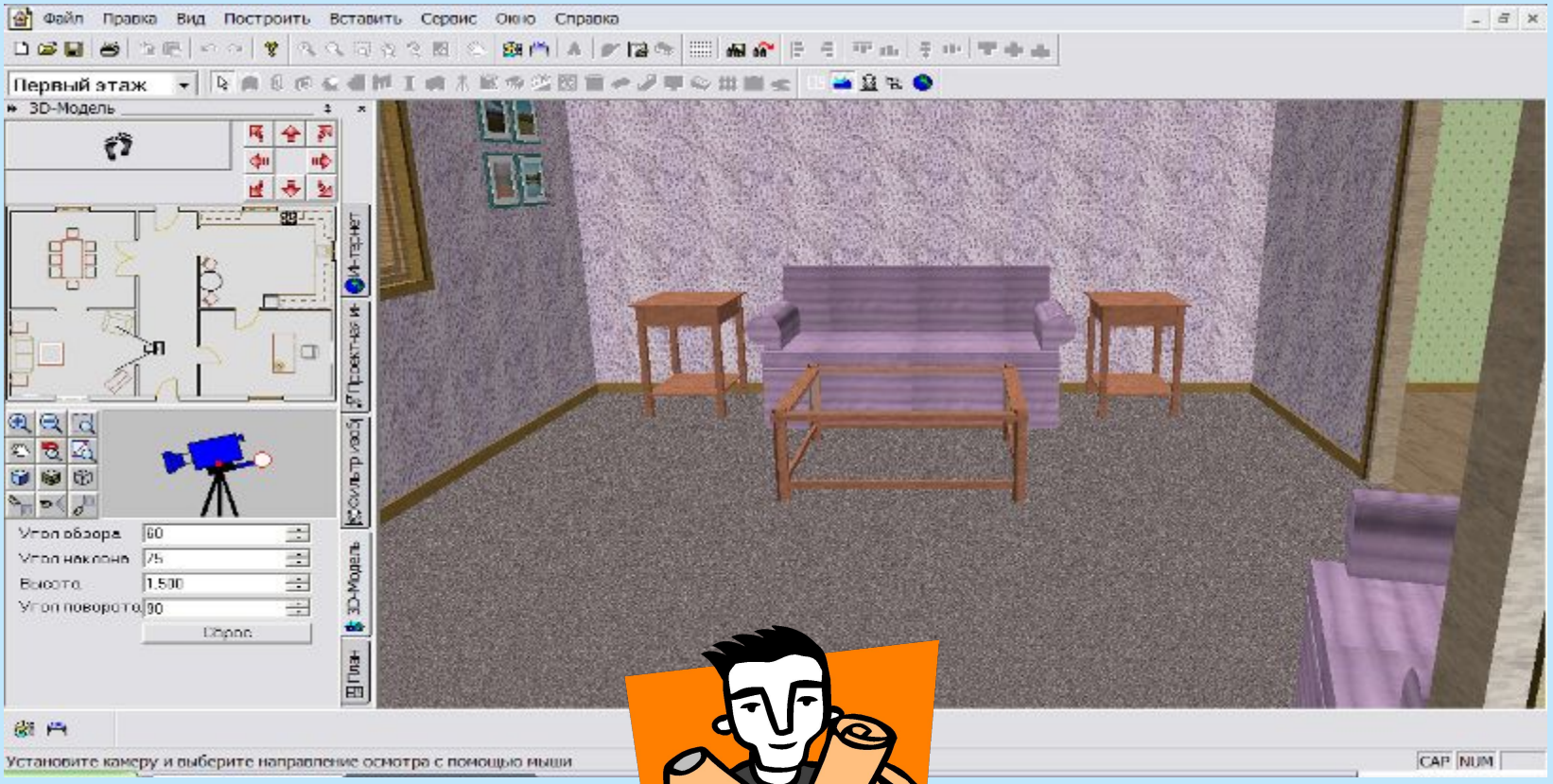
Файл Правка Вид Построить Вставить Сервис Окно Справка
Первый этаж
3D-Модель
Угол обзора 60
Угол наклона 75
Высота 1,500
Угол поворота 90
Сброс
Установите камеру и выберите направление осмотра с помощью мыши
CAP NUM

# МУЛЬТИПЛИКАТОР

# КОМПОЗИТОР и МУЗЫКАНТ

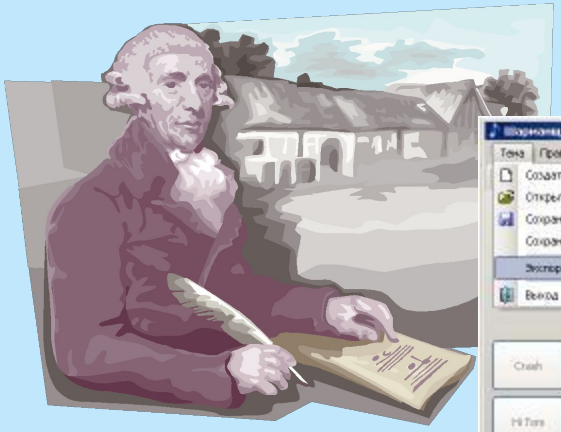

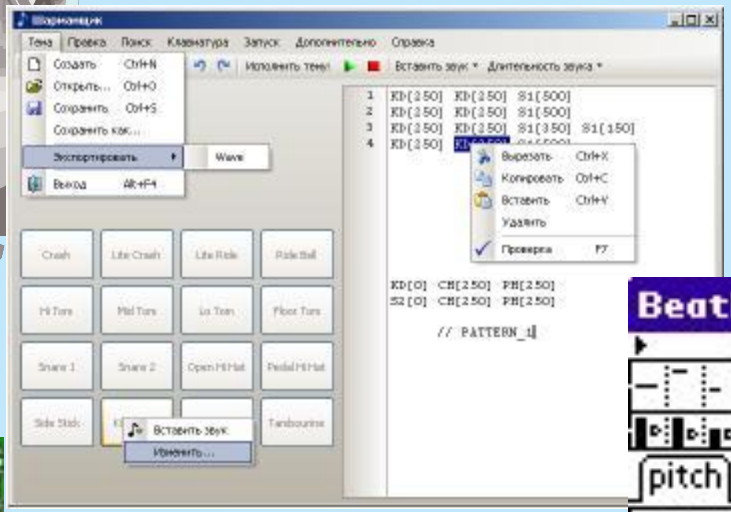


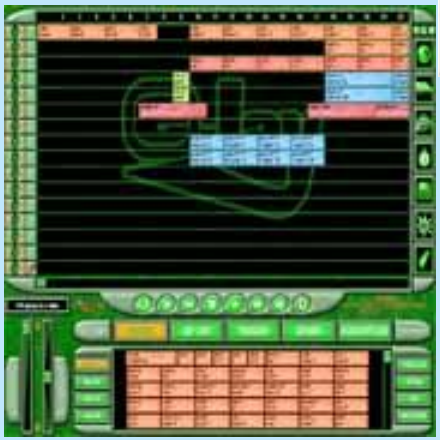

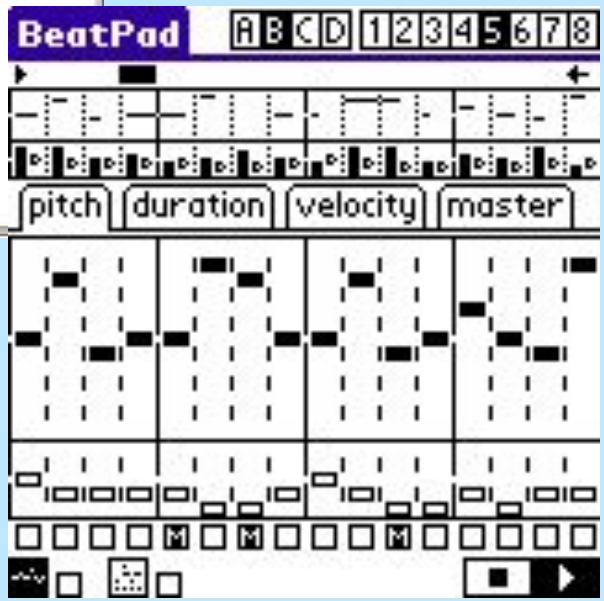

# БИБЛИОТЕКАРЬ

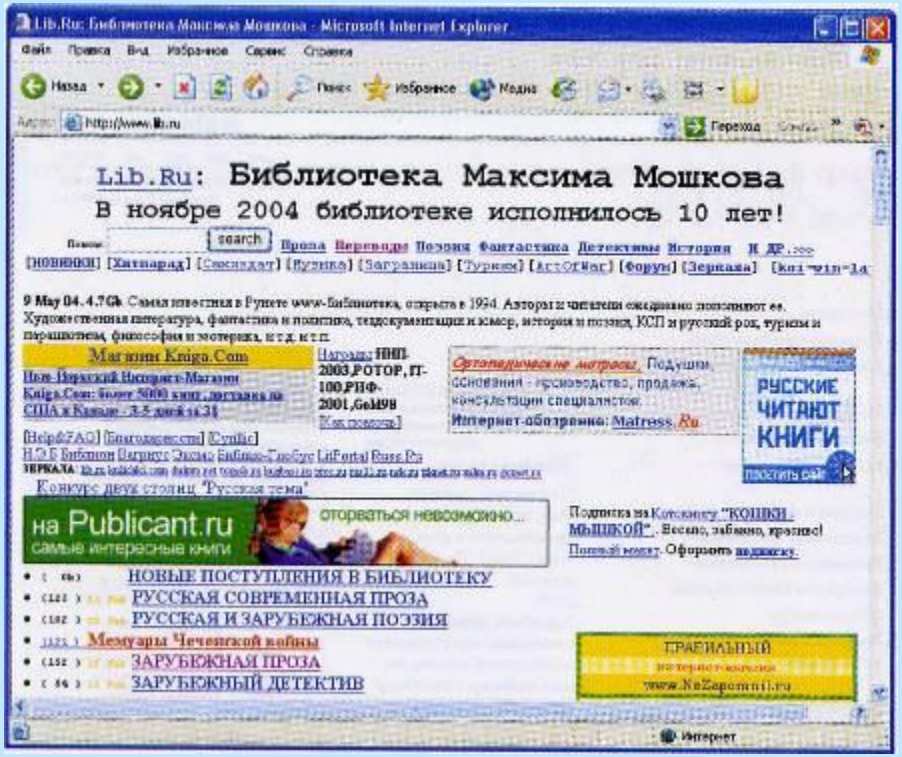

# УЧИТЕЛЬ

1С:Репетитор
ХИМИЯ
Для абитуриентов, старшеклассников и учителей

1С:Репетитор
ФИЗИКА
Для абитуриентов, старшеклассников и учителей

РУССКИЙ
КАК ИНОСТРАННЫЙ

1С:Репетитор
МАТЕМАТИКА
часть I
Для абитуриентов, старшеклассников и учителей

1С:РЕПЕТИТОР
ФИЗИКА

1С:Репетитор
РУССКИЙ
ЯЗЫК

# ВРАЧ

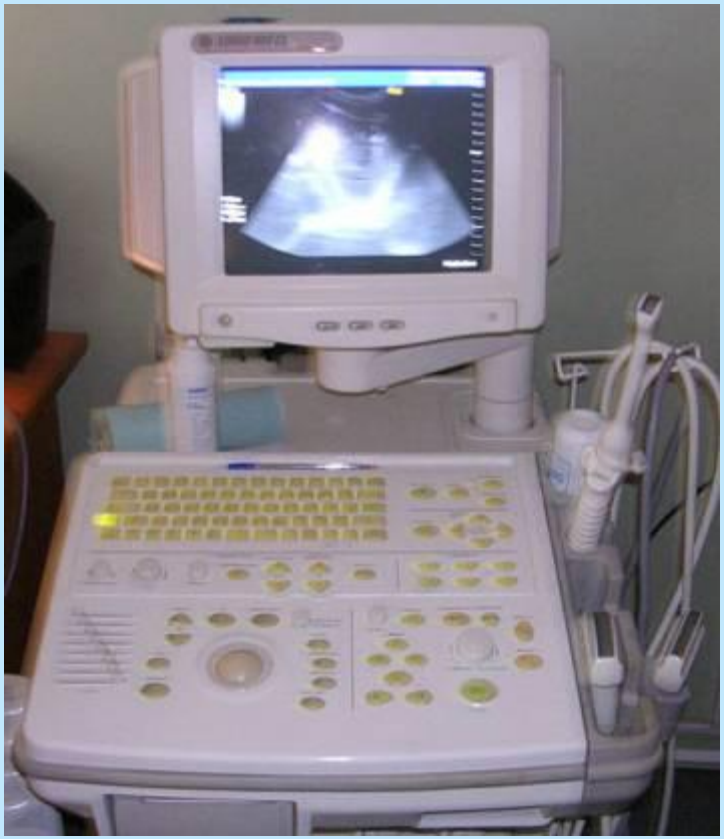

АППАРАТ ДЛЯ УЛЬТРАЗВУКОВОГО ИССЛЕДОВАНИЯ

КОМПЬЮТЕРНЫЙ ТОМОГРАФ

# ОРГАНИЗАТОР ДОСУГА

# ДАВАЙТЕ ОБСУДИМ

1. Для чего человеку понадобился компьютер?
2. Что умеет компьютер?
3. Что необходимо для того, чтобы компьютер «овладел» той или иной профессией?