

# ТРИ ВИДА МИНОРА

ля - минор

## 1. Натуральный

Это такой вид минора, где все ступени находятся без изменения.

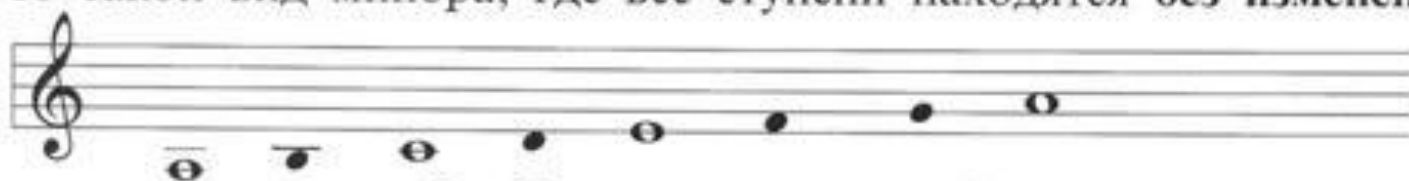

## 2. Гармонический

В гармоническом миноре повышается VII ступень.

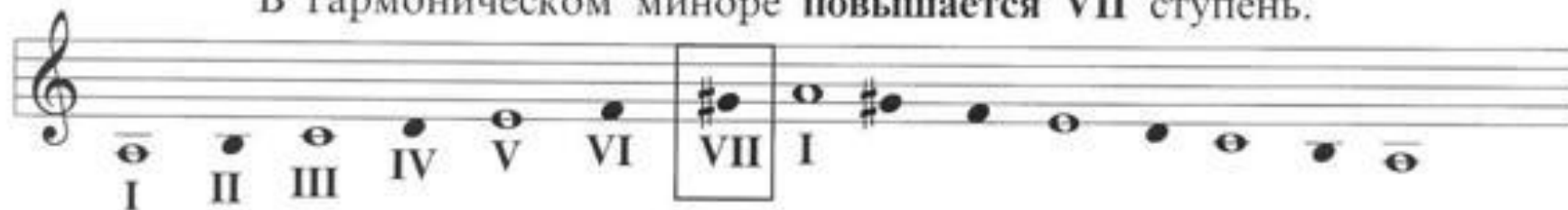

## 3. Мелодический

В мелодическом миноре при движении вверх повышаются VI и VII ступени. При движении вниз повышение отменяется, то есть звучит натуральный минор.

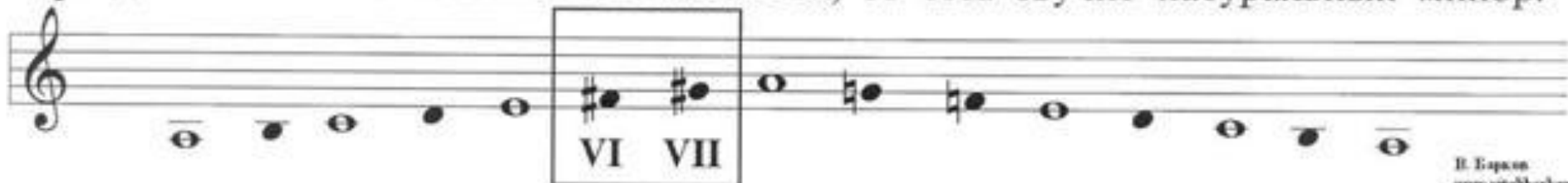

2. Спойте мелодии в ля миноре, ответив с какой ступени начинается каждая мелодия.

**ПОТЕШКА**  
*Русская народная песня*

Не быстро

26

*tr*

I II III IV V VI VII I

# Вставьте ноты вместо ступеней:

*Ля минор*

73

II II II III #VII

I VI IV VI #VII I

Проверьте:

*ЛЯ минор*

