«Роль грибов в борьбе с онкологическими заболеваниями.»

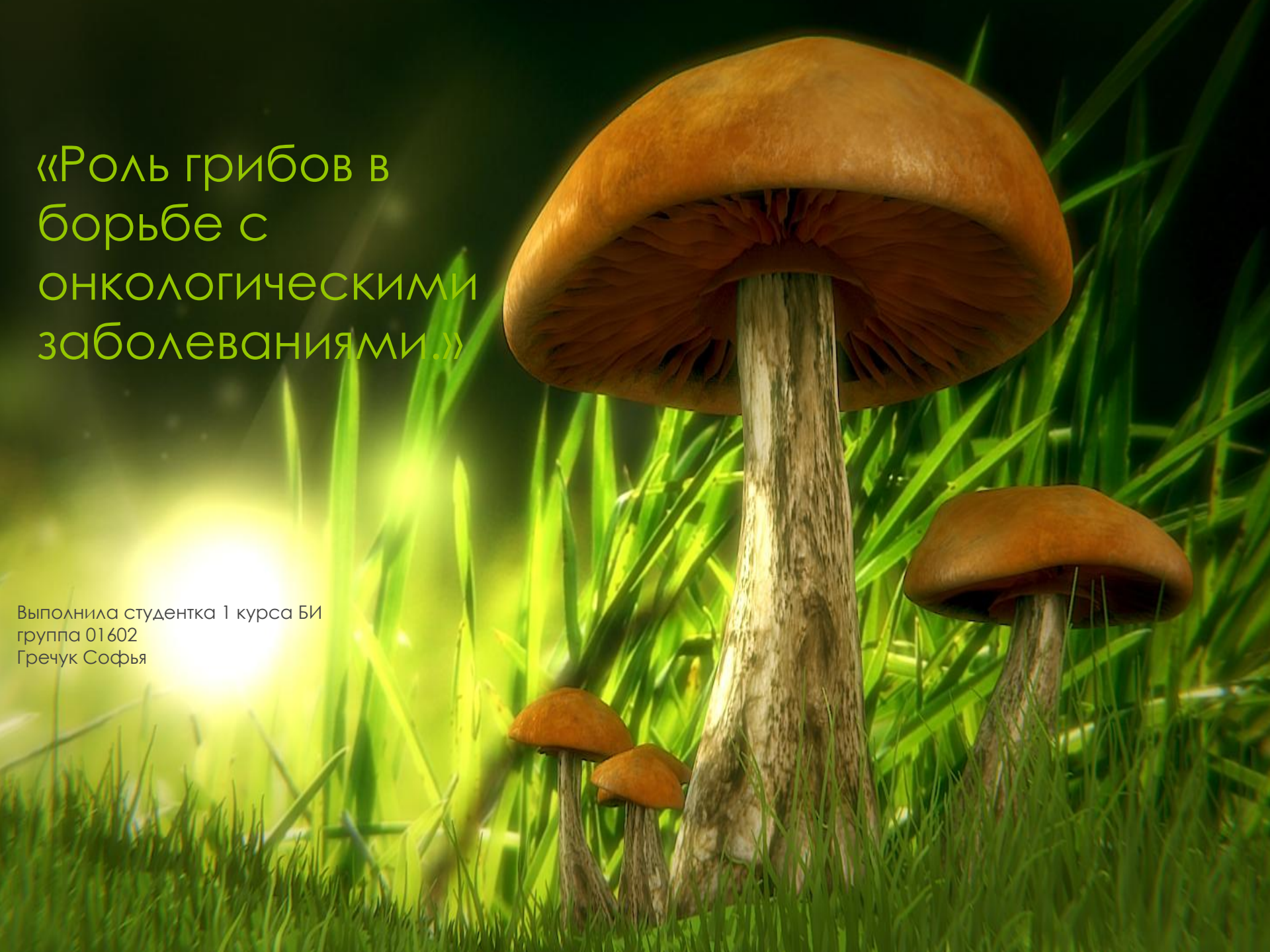

Выполнила студентка 1 курса БИ
группа 01602
Гречук Софья

О раке…

- плоскоклеточный рак (из плоского эпителия)
- железисто-плоскоклеточный рак
- аденокарцинома (из клеток железистого эпителия)
- не дифференцируемый и не классифицируемый рак

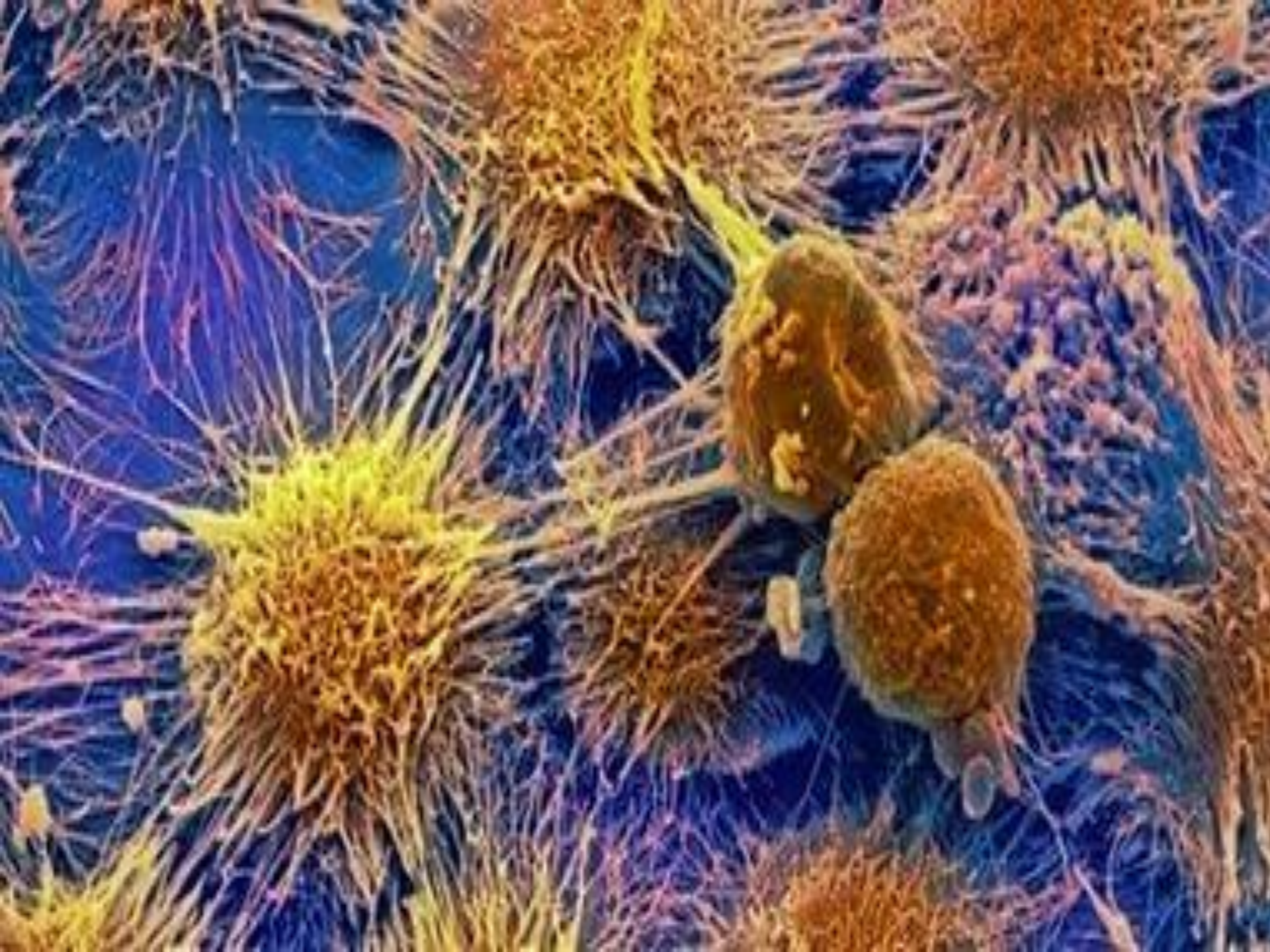

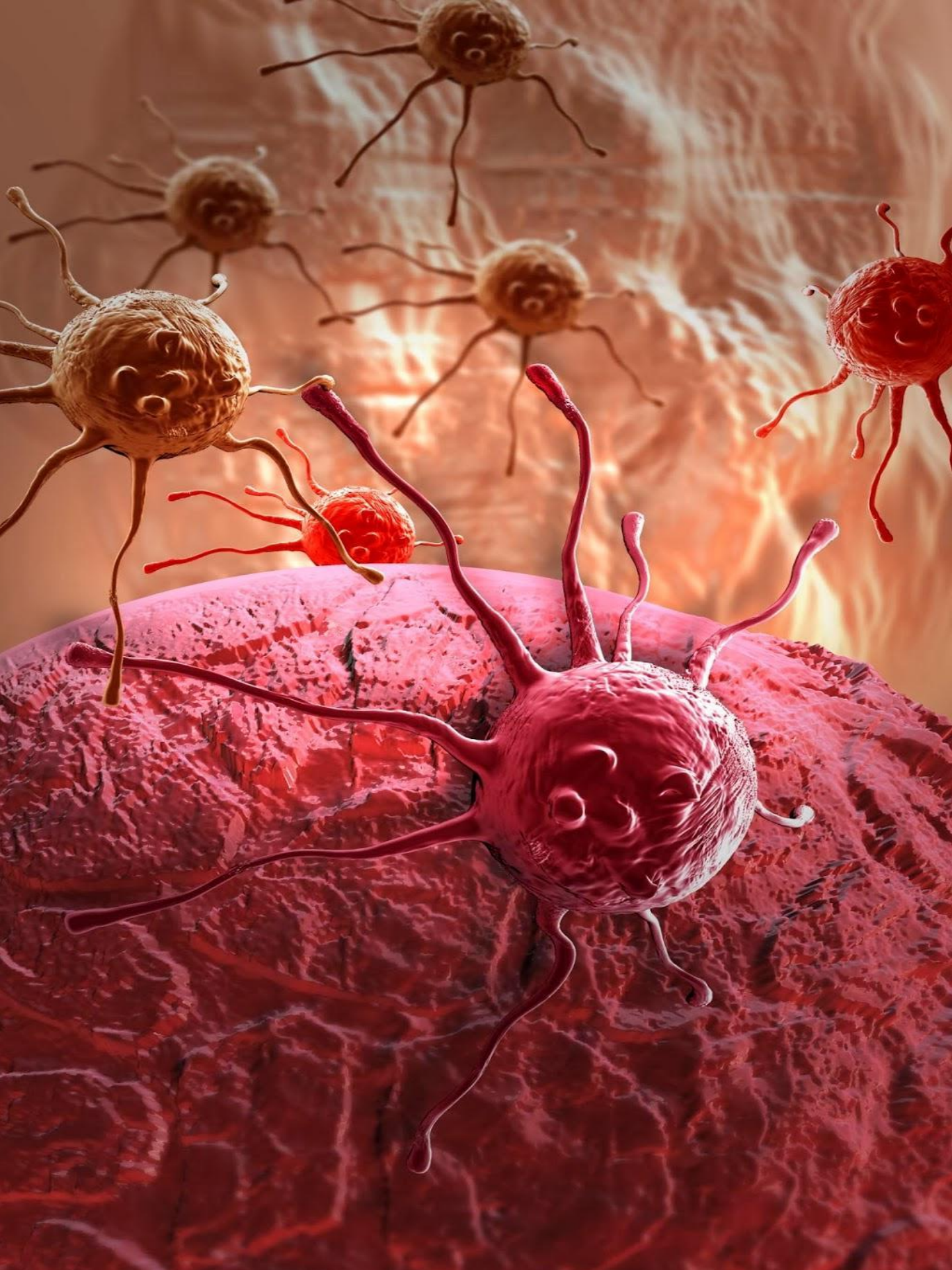

Использование грибных препаратов, в первую очередь позволяет активировать:

- Макрофаги
- Т-лимфоциты
- НК-клетки

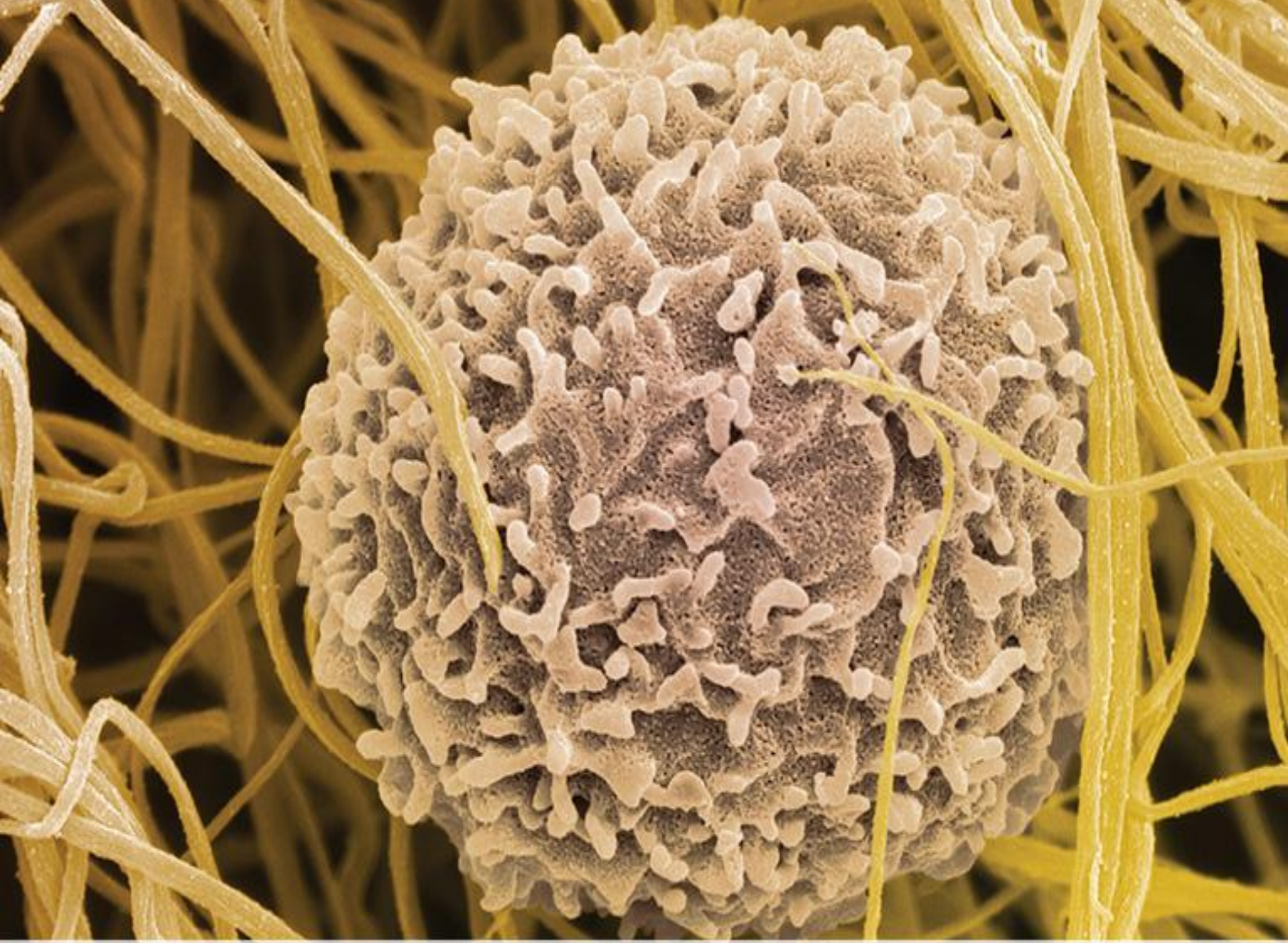

Photo by: / crédit photo : © Paul Gunning/Science Photo Library/Corbis

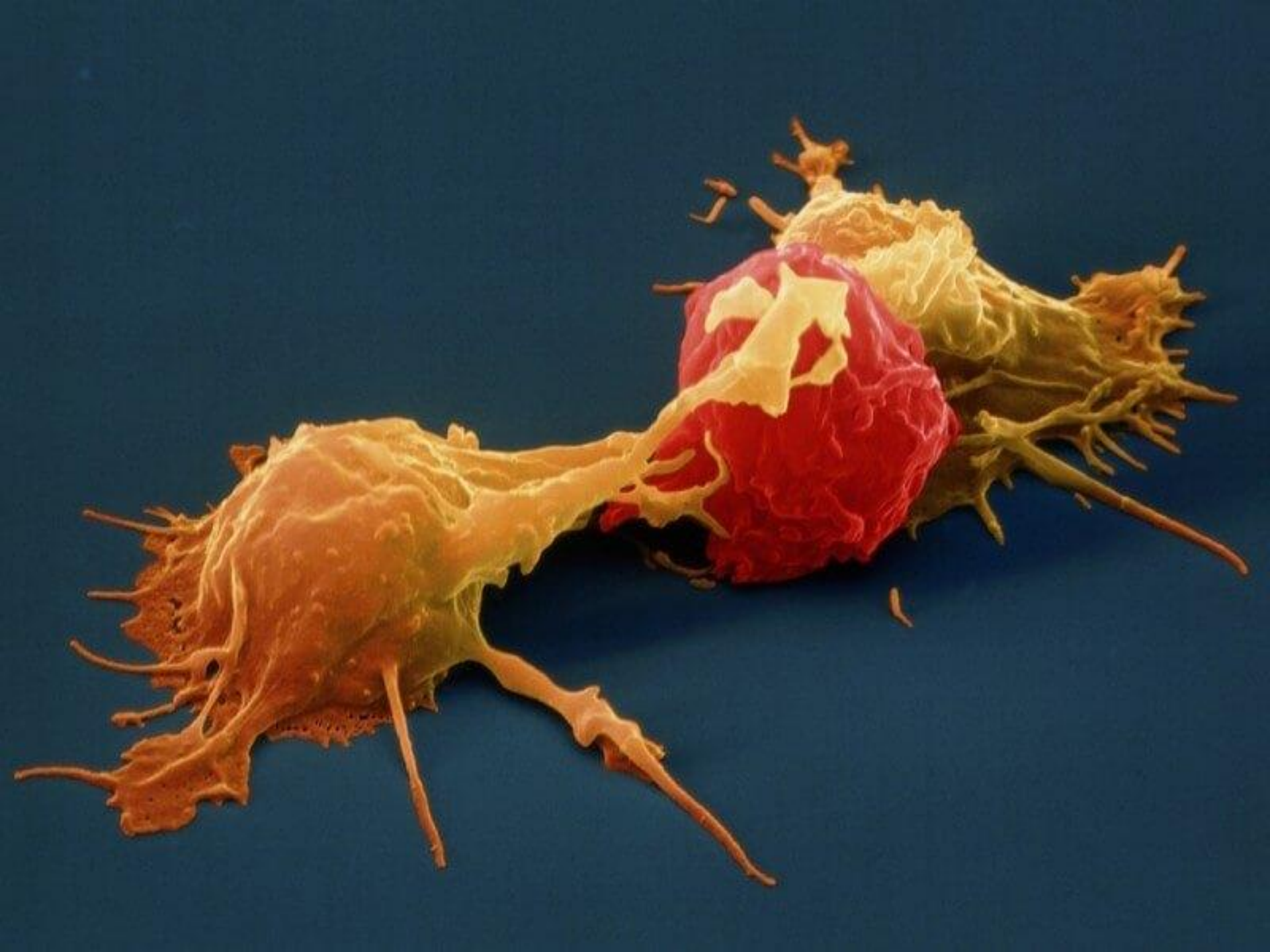

Какие же грибы все-таки используют?

1. Грибы веселки

2. Шиитаке

3. Гриб чага

4. Coriolus лишай

5.Кордицепс (китайский гриб гусеница)

Конец.