Виды прикладного ПО

Типовые пакеты
(Математические пакеты)

Выполнил студент группы
ИТ-16-1Д Фомин Антон

Типовые пакеты

подразделяется на:

- текстовые процессоры (MS Word, Lexicon),
- табличные процессоры (MS Excel, SuperCalc), графические процессоры (Corel Draw, PageMaker),
- СУБД (FoxPro, Paradox, MS Access, Oracle, Informix, SQL Server),
- экспертные системы (GURU, Personal Consultant Plus),
- пакеты математических расчетов (Scientific Work Place, Derive, MatCad, MatLab).

Выполнил студент группы
ИТ-16-1Д Фомин Антон

Типовые пакеты

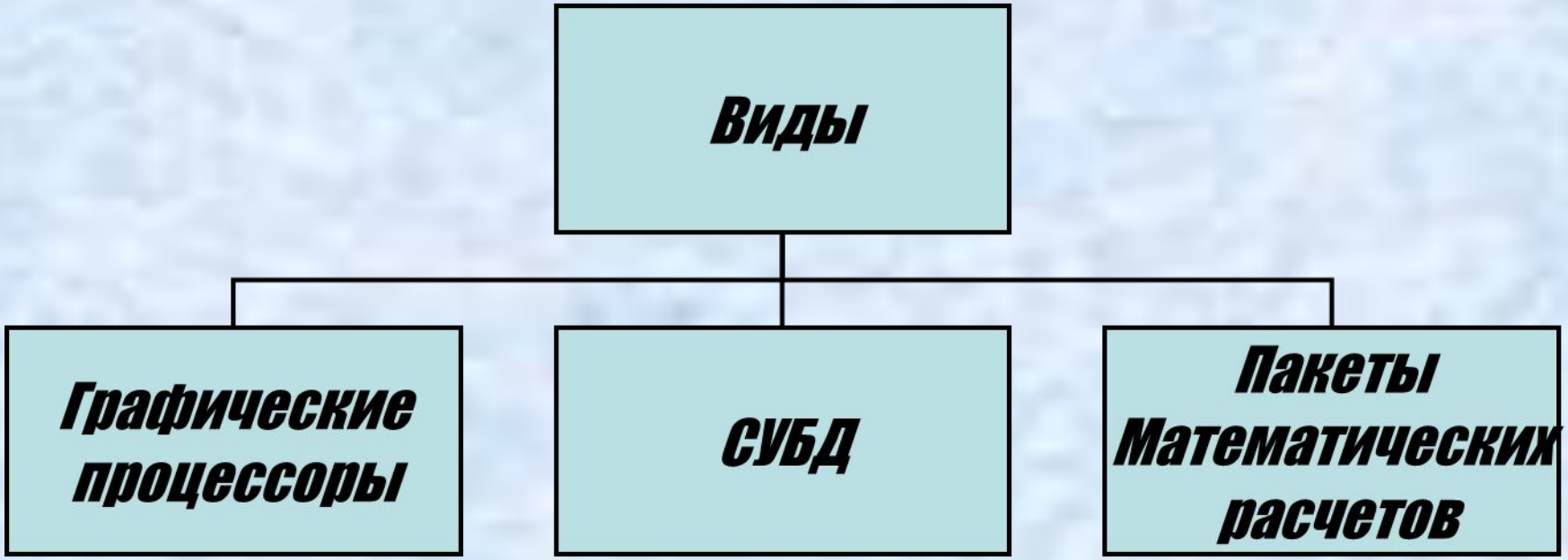

Выполнил студент группы
ИТ-16-1Д Фомин Антон

Структура ПО

Выполнил студент группы
ИТ-16-1Д Фомин Антон

Математические пакеты

Простые	Mathematica
	SMath Studio
	Maple
Расширенные	MatLab
	MathCad
	Scilab

Выполнил студент группы
ИТ-16-1Д Фомин Антон

Типовое прикладное ПО (Математические пакеты)

Математические пакеты разделяются на простые и с расширенные функционалом

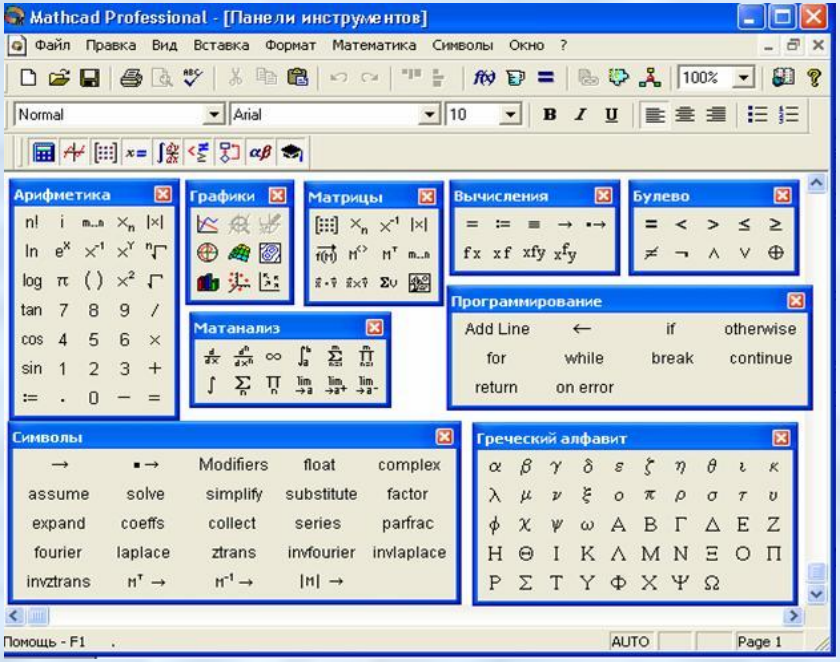

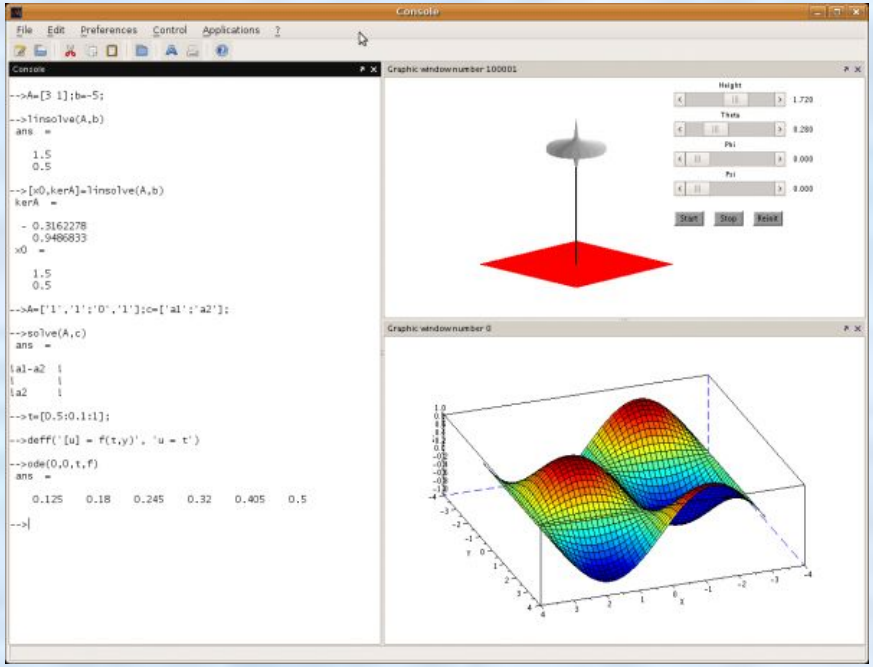

Выполнил студент группы
ИТ-16-1Д Фомин Антон

Отдохните немного!

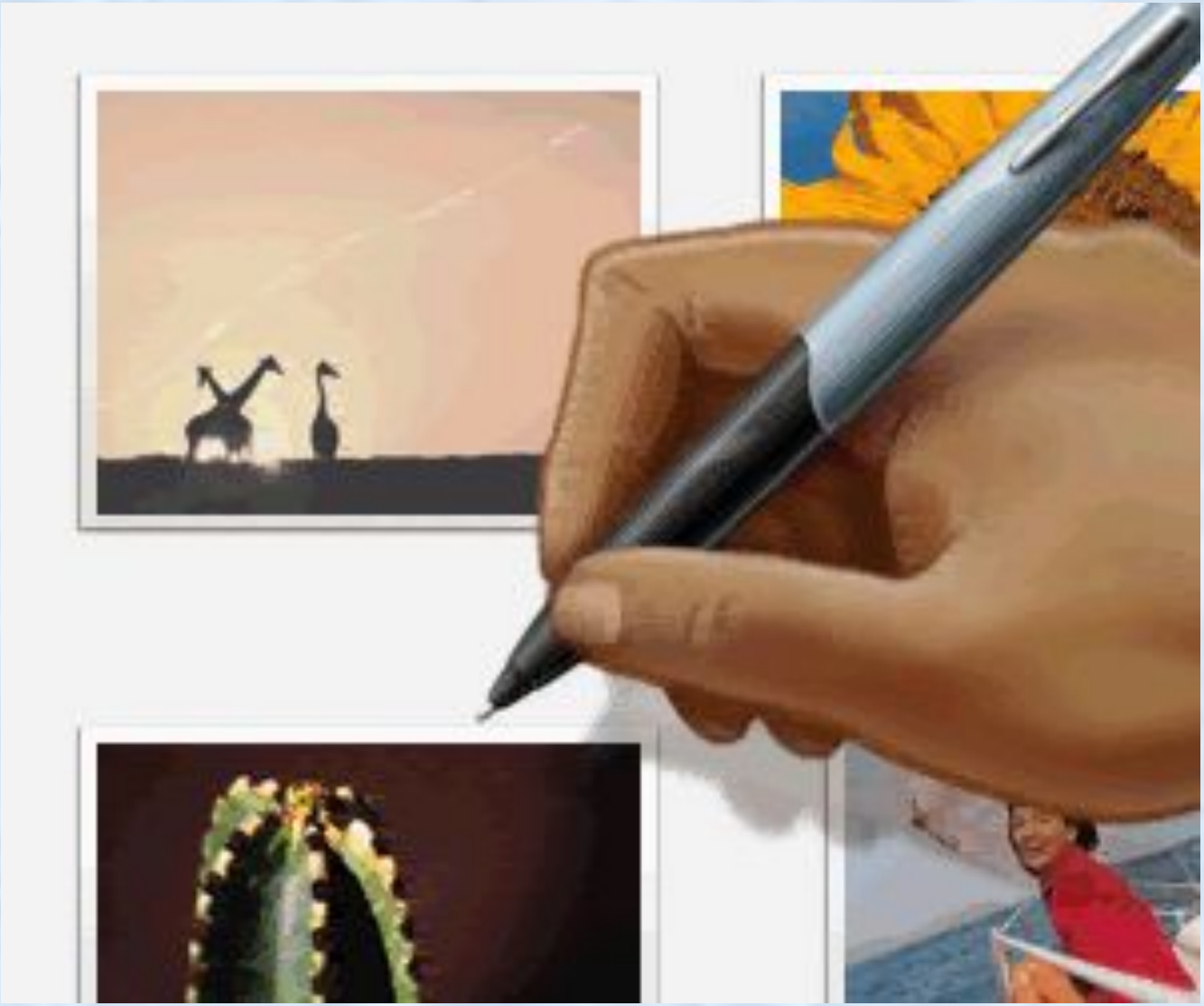

Выполнил студент группы
ИТ-16-1Д Фомин Антон

Математические пакеты

Простые:

Maple

Mathematica

Расширенные:

MathCad

MatLab

Выполнил студент группы
ИТ-16-1Д Фомин Антон

Maple

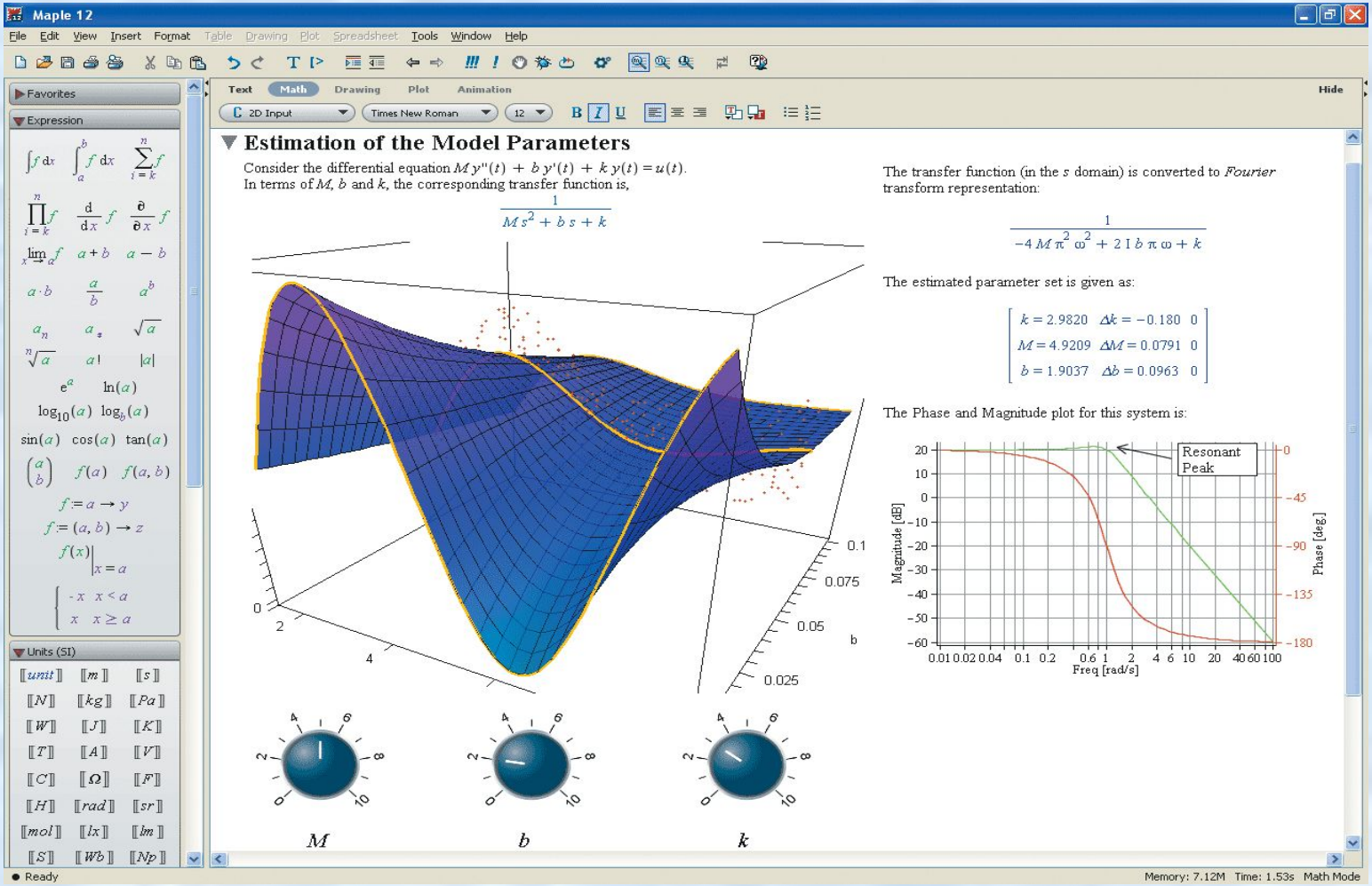

Выполнил студент группы
ИТ-16-1Д Фомин Антон

Mathematica

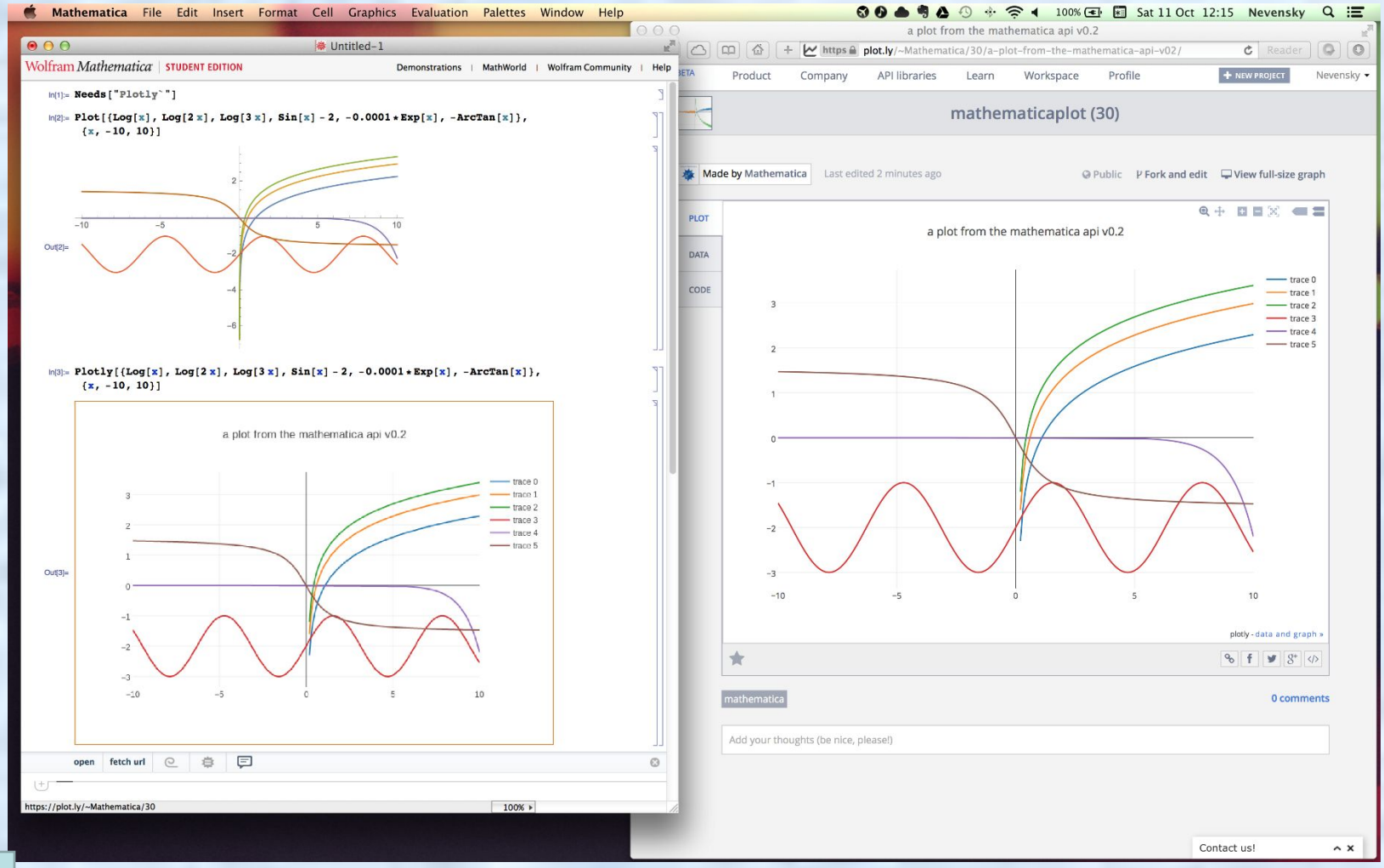

Выполнил студент группы
ИТ-16-1Д Фомин Антон

MathCad

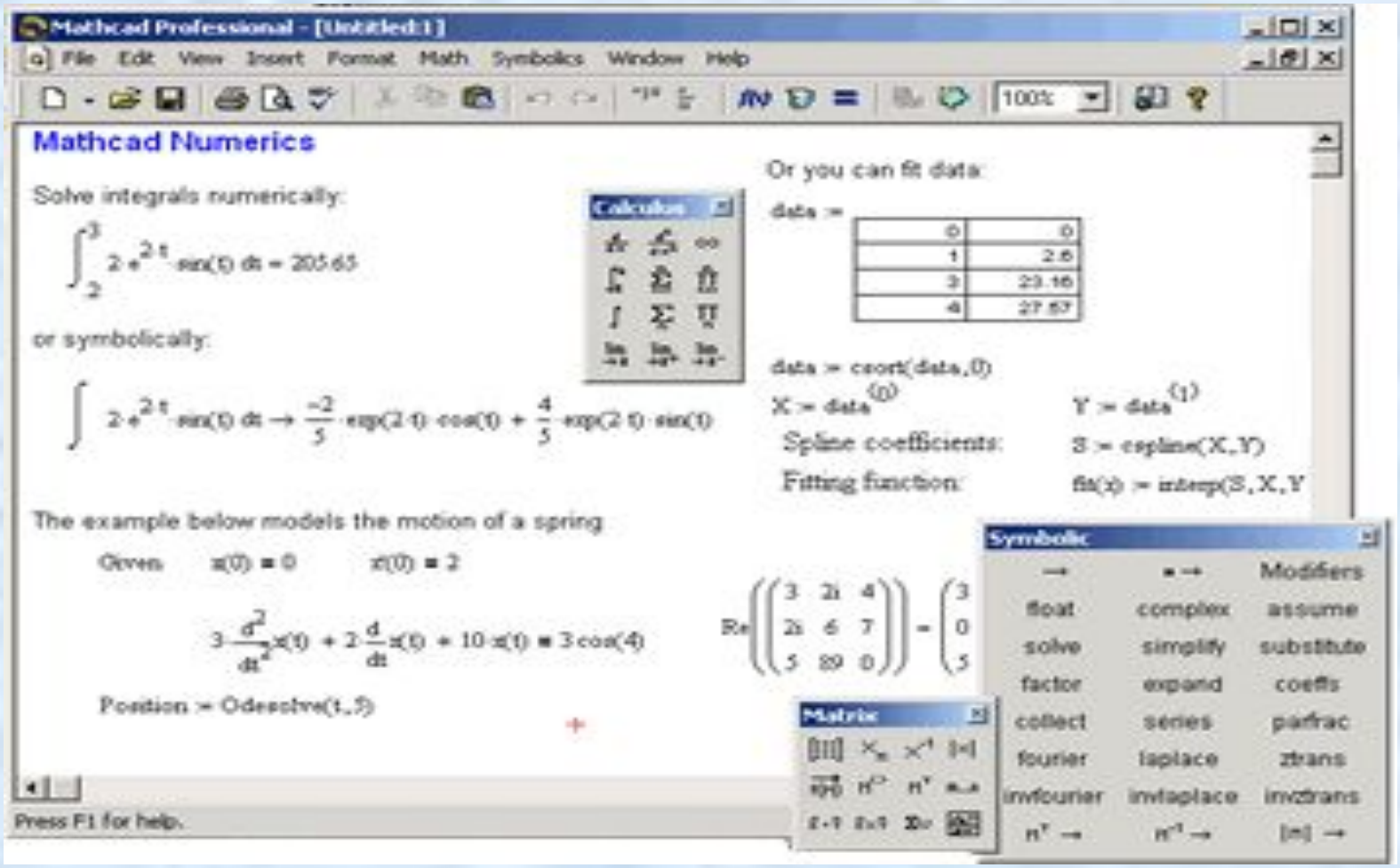

Выполнил студент группы
ИТ-16-1Д Фомин Антон

MatLab

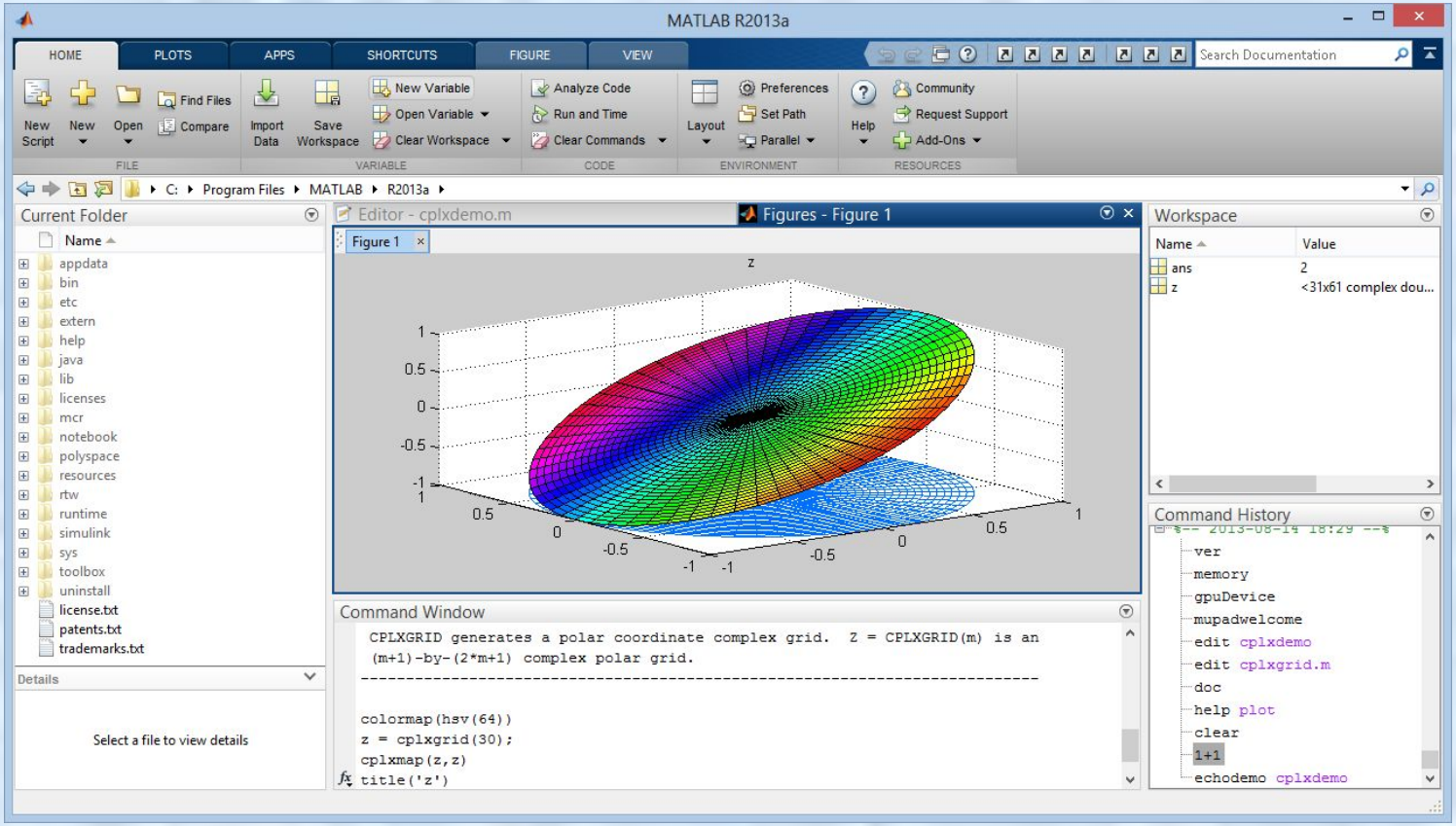

Выполнил студент группы
ИТ-16-1Д Фомин Антон

СПАСИБО ЗА ПРОСМОТР!

Выполнил студент группы
ИТ-16-1Д Фомин Антон